కేసీఆర్ ప్రభుత్వం హ్యాట్రిక్ సాధిస్తుంది..

రాష్ట్రంలో మళ్లీ బీఆర్ఎస్ ప్రభుత్వమే అధికారంలోకి వస్తుంది. సీఎం కేసీఆర్ హ్యాట్రిక్ సాధించడం ఖాయం. మెడికల్ కళాశాల శంకుస్థాపన సందర్భంగా జరిగిన కార్యక్రమంలో మాట్లాడుతూ రాష్ట్రంలోని ప్రతిపక్షాలకు దిమ్మ తిరిగే రీతిలో బీఆర్ఎస్ పాలన సాగుతున్నది. ప్రజలందరికీ సంక్షేమ పథకాలను అందిస్తూ సీ ఎం కేసీఆర్ అండగా ఉన్నారు. ప్రభుత్వ పథకాలకు ఆకర్షితులై పలు పార్టీలకు చెందిన నాయకులు, కార్యకర్తలు బీఆర్ఎస్ లో చేరుతున్నారు. పేదకాల హామీలను ప్రజలు నమ్ముద్దు.

-సబితా ఇంద్రారెడ్డి, విద్యాశాఖ మంత్రి

మీర్‌ఖాన్‌పేట్‌లో మెడికల్ కళాశాల నిర్మాణ పనులకు శంకుస్థాపన చేసిన అనంతరం జరిగిన బహిరంగ సభలో మాట్లాడుతున్న రాష్ట్ర వైద్యారోగ్య శాఖల మంత్రి హరీశ్‌రావు, చిత్రంలో విద్యాశాఖ మంత్రి సబితారెడ్డి, జడ్పీచైర్ పర్సన్ అనితారెడ్డి, చేవెళ్ల ఎంపీ రంజిత్‌రెడ్డి, ఎమ్మెల్సీ ఎగ్గె మల్లేశం, ఇబ్రహీంపట్నం ఎమ్మెల్యే మంచిరెడ్డి కిషన్‌రెడ్డి, బీఆర్ఎస్ రాష్ట్ర నాయకుడు కార్తీకరెడ్డి తదితరులు

సబితక్కకు లక్షకు పైగా.. మెజార్టీ ఖాయం

రంగారెడ్డి, అక్టోబర్ 1(నమస్తే తెలంగాణ): మెడికల్ కళాశాల మహేశ్వరం నియోజకవర్గానికి సీఎం కేసీఆర్ ఇచ్చిన బహుమానం. కందుకూరు మండలానికి ఇది ఓ వరమని రాష్ట్ర వైద్యారోగ్యశాఖల మంత్రి హరీశ్‌రావు అన్నారు. కందుకూరు మండలంలోని మీర్‌ఖాన్‌పేట్‌లో మెడికల్ కళాశాల నిర్మాణ పనులకు మంత్రి సబితాఇంద్రారెడ్డితో కలిసి ఆయన ఆదివారం శంకుస్థాపన చేశారు. ఈ సందర్భంగా జల్‌పల్లి, ఆమనగల్లు మున్సిపాలిటీల్లోనూ పలు అభివృద్ధి పనులకు శంకుస్థాపన, ప్రారంభోత్సవాలు చేశారు. మీర్‌ఖాన్‌పేట్‌లో జరిగిన బహిరంగసభలో మంత్రి హరీశ్‌రావు మాట్లాడుతూ పట్టుబట్టి సబితక్క మెడికల్ కాలేజీని సాధించారని.. ఏడాదిలోనే దీనిని అందుబాటులోకి తీసుకొస్తామన్నారు. ఈసారి లక్షా పైచిలుకు ఓట్లతో సబితక్క గెలవడం ఖాయమన్నారు. పాలమూరు ఎత్తిపోతల పథ కం నీళ్లను కూడా త్వరలోనే కందుకూరు, మహేశ్వరం, ఇబ్రహీంపట్నం ప్రాంతాల్లో పారించి ప్రజల రుణం తీర్చుకుంటామన్నారు.

లక్ష పై చిలుకు మెజార్టీతో గెలవడం ఖాయం

లక్ష ఓట్ల మెజార్టీతో మంత్రి సబితాఇంద్రారెడ్డి రానున్న అసెంబ్లీ ఎన్నికల్లో గెలుస్తుందన్న ఎంపీ రంజిత్‌రెడ్డి వ్యాఖ్యలను మంత్రి హరీశ్‌రావు ప్రత్యేకంగా ప్రస్తావించారు. లక్ష పై చిలుకు మెజార్టీతో సబితక్క గెలుస్తుందనే నమ్మకం తనకు ఉందన్నారు. జల్‌పల్లి మున్సిపాలిటీలోని శ్రీరామ్ కాలనీలో పర్యటించినప్పుడు ప్రజల నుంచి అపూర్వ స్పందన వచ్చిందన్నారు. గత నెలలో మహేశ్వరానికి వెళ్లినప్పుడు కూడా అక్కడి ప్రజల్లో విశేష స్పందనను చూశానని, ప్రస్తుతం కందుకూరులోనూ అదే స్పందన కనబడుతున్నదని మంత్రి హరీశ్‌రావు పేర్కొన్నారు. గతంలో ఇంద్రన్న అభివృద్ధి కోసం ఎంతలా కృషి చేశారో..ఇప్పుడు సబితక్క కూడా అంతే పట్టుదలతో కృషిచేస్తున్నదని కొనియాడారు.

త్వరలోనే ఎత్తిపోతల నీటిని అందిస్తాం..

పాలమూరు-రంగారెడ్డి ఎత్తిపోతల పథకంలో భాగంగా త్వరలోనే కృష్ణానీటిని ఈ ప్రాంతంలో పారించి ప్రజలరుణం తీర్చుకుంటామని మంత్రి హరీశ్‌రావు అన్నారు. ఇటీవలే సీఎం కేసీఆర్ ప్రాజెక్టును ప్రారంభించారని, కాలువలకోసం టెండర్లను కూడా పిలిచారన్నారు. కృష్ణా నీళ్లు వస్తే కాలం అయినా కాకపోయినా మహేశ్వరం, కందుకూరు, ఇబ్రహీంపట్నం ప్రాంతాల్లో రెండు పంటలు పండుతాయని, ఆ రోజు..దగ్గరలోనే ఉందన్నారు. తెలంగాణ వచ్చిన తర్వాత ఈ ప్రాంతంలో భూముల ధరలు పెరిగాయన్నారు. తక్కుగూడ ప్రాంతానికి పెద్ద ఎత్తున పరిశ్రమలు వస్తున్నాయని, 50 వేల మంది యువతకు ఉద్యోగాలు కల్పించేలా ఇండస్ట్రియల్ పార్కుల అభివృద్ధి జరుగుతున్నదన్నారు. ఓ వైపు వ్యవసాయం, మరోవైపు పరిశ్రమల రంగం అభివృద్ధి చెందుతున్నదన్నారు. ఇంకోవైపు సంక్షేమ రంగాన్ని అభివృద్ధి చేసుకుంటూ సీఎం కేసీఆర్ ప్రభుత్వం ముందుకెళ్తున్నదన్నారు. కేంద్రం వల్ల తెలంగాణకు తీవ్ర అన్యాయం జరిగిందని.. కాంగ్రెస్ మాయమాటలు నమ్మితే మూడు గంటల కరెంటుతోనే సరిపెట్టుకోవాల్సి వస్తుందని మంత్రి హరీశ్‌రావు విమర్శించారు.

సభ సూపర్ సక్సెస్..

మెడికల్ కళాశాల శంకుస్థాపన సందర్భంగా నిర్వహించిన బహిరంగసభ సూపర్ సక్సెస్ అయ్యింది. ఊహించిన దానికంటే పెద్ద సంఖ్యలో మహేశ్వరం నలుమూలల నుంచి అన్నివర్గాల ప్రజలు సభకు తరలివచ్చారు. కార్యక్రమంలో బీఆర్ఎస్ రాష్ట్ర నాయకుడు కార్తీకరెడ్డి, జడ్పీటీసీ జంగారెడ్డి, మార్కెట్ కమిటీ చైర్మన్ సురేందర్‌రెడ్డి, డిప్యూటీ మేయర్ తీగల విక్రమ్‌రెడ్డి, బీఆర్ఎస్ పార్టీ బడంగ్‌పేట అధ్యక్షుడు రాందెడ్డి, ఎంపీటీసీల ఫోరం మండలాధ్యక్షుడు రాజశేఖర్‌రెడ్డి, పీఏసీఎస్ చైర్మన్ చంద్రశేఖర్, బీఆర్ఎస్ పార్టీ మండలాధ్యక్షుడు జయేందర్‌ముదిరాజ్, సర్పంచ్ జ్యోతి, నాయకులు లక్ష్మీనర్సింహారెడ్డి, దశరథ్, అరవింద్‌శర్మ, కామేశ్‌రెడ్డి, నగేశ్, బీఆర్ఎస్ మండల మహిళా అధ్యక్షురాలు ఇందిరమ్మదేవేందర్, కార్తీక్, విష్ణుశ్వర్‌రెడ్డి, దిక్షిత్‌రెడ్డి తదితరులు పాల్గొన్నారు.

- ఏడాదిలోనే మెడికల్ కాలేజీని అందుబాటులోకి తెస్తాం
- రూ.176 కోట్లతో మెడికల్ కాలేజీ, రూ.300కోట్లతో ఆసుపత్రి భవన నిర్మాణం
- 150 మంది డాక్టర్లతో నిరంతరం వైద్య సేవలు
- సబితమ్మ పట్టుబట్టి మెడికల్ కాలేజీని సాధించారు
- త్వరలో పాలమూరు ఎత్తిపోతల నీటిని పారిస్తం
- మీర్‌ఖాన్‌పేట్ బహిరంగ సభలో వైద్యారోగ్య శాఖల మంత్రి హరీశ్‌రావు
- మంత్రి సబితారెడ్డితో కలిసి కందుకూరు మండల పరిధిలో మెడికల్ కాలేజీకి శంకుస్థాపన

మంత్రి సుడిగాలి పర్యటన

రాష్ట్ర వైద్యారోగ్యశాఖల మంత్రి హరీశ్‌రావు ఆదివారం రంగారెడ్డి జిల్లాలో సుడిగాలి పర్యటన చేశారు. తొలుత మహేశ్వరం నియోజకవర్గంలో పర్యటించి రాష్ట్ర విద్యాశాఖ మంత్రి సబితాఇంద్రారెడ్డితో కలిసి పలు అభివృద్ధి కార్యక్రమాల్లో పాల్గొన్నారు. జల్‌పల్లి మున్సిపాలిటీలో రూ.10 లక్షల చొప్పున నిర్మించనున్న 12 కమ్యూనిటీ హాళ్ల నిర్మాణాలకు శ్రీరామ్‌కాలనీలో శంకుస్థాపన చేశారు. కందుకూరులో రూ.176 కోట్లతో చేపట్టనున్న మెడికల్ కాలేజీ నిర్మాణ పనులకు మంత్రి సబితారెడ్డితో కలిసి శంకుస్థాపన చేసి అక్కడ జరిగిన బహిరంగ సభలో పాల్గొన్నారు. అనంతరం ఆయన ఆమనగల్లుకు వెళ్లి ఆమనగల్లు మున్సిపాలిటీలో 50 పడకలతో నిర్మించనున్న దవాఖానకు శంకుస్థాపన చేయడంతో పాటు టీయూఎఫ్ఐడీసీ నిధులతో చేపట్టిన పలు అభివృద్ధి పనులను మంత్రి ప్రారంభించారు.

ఇకపై హైదరాబాద్ వెళ్లాల్సిన అవసరం ఉండదు..

సబితక్క సీఎం కేసీఆర్, మంత్రి కేటీఆర్‌ను ఒప్పించి టీఎస్ఐఐసీ నుంచి స్థలాన్ని తీసుకోవడమే కాకుండా ఆరోగ్యశాఖను సైతం ఒప్పించి మహేశ్వరం నియోజకవర్గానికి మెడికల్ కాలేజీని మంజూరు చేయించుకున్నారని మం త్రి హరీశ్‌రావు ప్రశంసించారు. ఏ రోగ మొచ్చినా, నొప్పి వచ్చినా ఉస్మానియా, బిడ్డ కాన్పునకు కోఠి దవాఖానలకు వెళ్తున్నారు. మెడికల్ కాలేజీ అందుబాటులోకి వస్తే ఆ రెండు ఆస్పత్రులకు వెళ్లాల్సిన అవసరం ఉండదన్నా రు. రూ.176 కోట్లతో మెడికల్ కాలేజీకి శంకుస్థాపన చేశామని, మరో రూ.300 కోట్లతో 450 పడకలతో దవాఖాననూ నిర్మించి ఏడాదిలోనే అందుబాటులోకి తీసుకొస్తామన్నారు. ఈ ఆస్పత్రిలో 150 మంది డాక్టర్లు నిరంతరంగా సేవలందిస్తానన్నారు. మెడికల్ కాలేజీతో ఈ ప్రాం తవాసులకు వైద్య విద్యతోపాటు మంచి వైద్యం కూడా అందుబాటులోకి వస్తుందన్నారు. తెలంగాణ రాక ముం దు రెండే మెడికల్ కాలేజీలుండేవని, తెలంగాణ వచ్చాక సీఎం కేసీఆర్ జిల్లాకో మెడికల్ కాలేజీని ఏర్పాటు చేస్తున్నారని కొనియాడారు.

ఆమనగల్లులో..

ఆమనగల్లు 1: ఆమనగల్లు పట్టణంలో మంత్రి హరీశ్‌రావు, ఎమ్మెల్యే జైపాల్‌యాదవ్‌తో కలిసి పలు అభివృద్ధి పనులకు భూమిపూజ, శంకుస్థాపనలు, ప్రారంభోత్సవాలు చేశారు. మొదట ఆమనగల్లు పట్టణంలో రూ.17.50 కోట్లతో నిర్మించనున్న 50 పడకల ప్రభుత్వ దవాఖానకు భూమిపూజ, శంకుస్థాపన చేశారు. అనంతరం రూ.1.25 కోట్లతో నిర్మించిన హూడల్ డిజిటల్ గ్రంథాలయాన్ని ప్రారంభించారు. తదనంతరం బీఆర్ఎస్ మండలాధ్యక్షుడు పోనుగోటి అర్జున్‌రావు రూ.36 లక్షల సొంత ఖర్చుతో తయారు చేయించిన డాక్టర్ ఫార్మసీ వెల్‌నెస్ సంచార వైద్య వాహనాన్ని మంత్రి హరీశ్‌రావు ప్రారంభించారు. అక్కడి నుంచి మున్సిపాలిటీ అభివృద్ధి పనుల కోసం టీయూఎఫ్ఐడీసీ ద్వారా విడుదలైన రూ.10 కోట్లకు సంబంధించిన శిలాఫలకాన్ని ఆవిష్కరించారు. అక్కడ ఆశ వర్కర్లు, అంగన్‌వాడీ కార్మికులు, మధ్యాహ్న భోజన కార్మికులు తమ సమస్యలను పరిష్కరించాలని మంత్రికి వినతిపత్రాన్ని అందజేశారు. కార్యక్రమంలో రాష్ట్ర ఫుడ్ కమిషన్ చైర్మన్ గోలి శ్రీనివాస్‌రెడ్డి, గ్రంథాలయ సంస్థ రాష్ట్ర చైర్మన్ అయాచితం శ్రీధర్, గ్రంథాలయ సంస్థ జిల్లా చైర్మన్ సత్తు వెంకటరమణరెడ్డి, గ్రంథాలయ సంస్థ జిల్లా కార్యదర్శి మనోజ్‌కుమార్, జడ్పీటీసీ అనురాధ, విజితారెడ్డి, వెంకటేశ్, ఎఎంసీ చైర్మన్ శ్రీనివాస్ రెడ్డి, ఎంపీపీ నిర్మల, వైస్ ఎంపీపీ అనంతరెడ్డి, డీసీసీబీ డైరెక్టర్ వెంకటేశ్, గ్రంథాలయ సంస్థ జిల్లా డైరెక్టర్ రాధ మ్మ, రైస్‌మిల్ అధ్యక్షుడు నిట్టనారాయణ, బీఆర్ఎస్ మండల, పట్టణ అధ్యక్షులు అర్జున్‌రావు, పళ్యానాయక్, సయ్యద్‌ఖలీల్, ఎంపీటీసీ కుమార్, బీఆర్ఎస్ నాయకులు వెంకటయ్య, అల్లాజీ, వెంకటేశ్ కిరణ్, ప్రసాద్, విక్రమ్, అల్లాజీ , భాస్కర్, సవీన్, పర్వతాలు, గణేశ్, పరీక్షిత్, వైద్యులు నాగరాజు, కమిషనర్ శ్యామ్‌సుందర్ పాల్గొన్నారు.

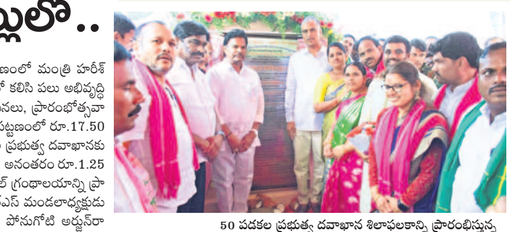

50 పడకల ప్రభుత్వ దవాఖాన శిలాఫలకాన్ని ప్రారంభిస్తున్న మంత్రి హరీశ్‌రావు, పళ్కన ఎమ్మెల్యే జైపాల్‌యాదవ్, శ్రీనివాస్‌రెడ్డి

మీర్‌ఖాన్‌పేటలో జరిగిన సభకు అధిక సంఖ్యలో హాజరైన బీఆర్ఎస్ నాయకులు, కార్యకర్తలు, ప్రజలు

కడ్తాల్‌లో మంత్రి హరీశ్‌రావుకు ఘన స్వాగతం

కడ్తాల్ : వివిధ అభివృద్ధి పనుల శంకుస్థాపనలు, ప్రారంభోత్సవాలకు ఆదివారం కల్వకుర్తి నియోజకవర్గానికి విచ్చేసిన మంత్రి హరీశ్‌రావుకు నియోజకవర్గ ముఖ ద్వారమైన కడ్తాల్ మండల కేంద్రంలో ఘన స్వాగతం లభించింది. కడ్తాల్ పట్టణంలో మంత్రికి ఎమ్మెల్యే జైపాల్‌యాదవ్ ఆధ్వర్యంలో బీఆర్ఎస్ నాయకులు స్వాగతం పలికారు. ఈ సందర్భంగా మంత్రికి ఎమ్మెల్యేతోపాటు నాయకులు బొకేలు అందించి పూలమాలలు, శాలువాలతో ఘనంగా సన్మానించారు. మండల కేంద్రంలో 30 పడకల ప్రభుత్వ దవాఖాన, జూనియర్ కళాశాలను ఏర్పాటుకు చేయాలని మంత్రికి జడ్పీటీసీ దశరథ్‌నాయక్, సర్పంచ్ లక్ష్మీనర్సిం హారెడ్డి వినతిపత్రాలు అందజేశారు. మంత్రికి స్వాగతం పలికిన వారిలో హరీశ్ అన్న వైనర్ అధ్యక్షుడు మహేశ్‌ముదిరాజ్, జడ్పీటీసీలు దశరథ్‌నాయక్, విజితారెడ్డి, వైస్ ఎంపీపీ ఆనంద్, డీసీసీబీ డైరెక్టర్ వెంకటేశ్‌గుప్తా, సర్పంచ్‌ల సంఘం రాష్ట్ర అధ్యక్షుడు లక్ష్మీనర్సింహారెడ్డి, ఏఎంసీ డైరెక్టర్ వెంకటేశ్‌గుప్తా, రైతుబంధు సమితి మండల, గ్రామాధ్యక్షులు వీరయ్య, నర్సింహ, సర్పంచ్‌లు రవీందర్‌రెడ్డి, తులసీరాంనాయక్, కృష్ణయ్యయాదవ్, యాదయ్య, భారతమ్మ, లోకేశ్‌నాయక్, సులోచన, పూజ, నాగమణి, ఎంపీటీసీలు లచ్చిరాంనాయక్, గోపాల్, మంజుల, ప్రియ, పార్టీ అధ్యక్షులు, కార్యకర్తలున్నారు.

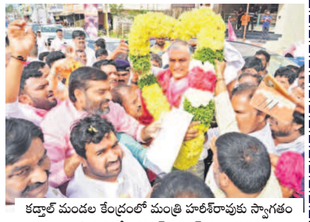

కడ్తాల్ మండల కేంద్రంలో మంత్రి హరీశ్‌రావుకు స్వాగతం పలుకుతున్న ఎమ్మెల్యే జైపాల్‌యాదవ్, ప్రజాప్రతినిధులు

గత ప్రభుత్వాలు ప్రజల ఆరోగ్యాన్ని పట్టించుకోలేదు

గత ఉమ్మడి ప్రభుత్వాలు ప్రజల ఆరోగ్యాన్ని పట్టించుకోలేదు. సీఎం కేసీఆర్ వచ్చిన తర్వాతే వారికి మంచిరోజులొచ్చాయి. గ్రామాలు, పట్టణాల్లో ప్రభుత్వ దవాఖానలను ఏర్పాటు చేసి వైద్యాన్ని ప్రజల దగ్గరికి తీసుకెళ్లారు. మెడికల్ కళాశాల నిర్మాణం పూర్తైతే ఈ ప్రాంత ప్రజలకు మెరుగైన వైద్యం అందుతుంది. కార్పొరేట్ దవాఖాన మాదిరిగా ఇక్కడ వసతులుంటాయి. **-అనితాహరినాథ్‌రెడ్డి, రంగారెడ్డి జడ్పీ చైర్ పర్సన్**

'పాలమూరు- రంగారెడ్డి'కి జాతీయ హోదా కల్పించాలి

కేంద్ర ప్రభుత్వం వెంటనే పాలమూరు-రంగారెడ్డి ఎత్తిపోతల పథకానికి జాతీయ హోదా కల్పించాలి. ఈ విషయంలో ప్రధాని మోదీ స్పందించాలి. కాంగ్రెస్ పార్టీ ఆరు పథకాలు అంటున్నదని ఎన్ని పథకాలు తీసుకొచ్చినా రానున్న ఎన్నికల్లో సీఎం కేసీఆర్ ప్రభుత్వం భారీ మెజార్టీతో గెలువడం ఖాయం. సీఎం కేసీఆర్, మంత్రులు కేటీఆర్, హరీశ్‌రావు, సబితారెడ్డి రాష్ట్రాభివృద్ధికి ఎంతో కృషి చేస్తున్నారు. లక్ష ఓట్ల మెజార్టీతో మంత్రి సబితారెడ్డి రానున్న ఎన్నికల్లో గెలుస్తుంది. **-రంజిత్‌రెడ్డి, చేవెళ్ల ఎంపీ**

ప్రతి పక్షాలకు బుద్ధి చెప్పాలి

రానున్న ఎన్నికల్లో విజయం సాధించి అధికారంలోకి వచ్చేందుకు ప్రతిపక్షాలు పగటి కలలు కంటున్నాయి. గత ఉమ్మడి ప్రభుత్వాల పాలనలో ప్రజలు అన్ని రకాలుగా ఇబ్బందులు పడ్డారు. సీఎం కేసీఆర్ వచ్చిన తర్వాతే వారి బతుకులు మారుతున్నాయి. ఇంటింటికీ అందుతున్న సంక్షేమ పథకాల ఫలాలతో ఆనందంగా జీవిస్తున్నారు. రానున్న ఎన్నికల్లో ప్రజల కోసం పనిచేస్తున్న సీఎం కేసీఆర్ ప్రభుత్వాన్ని మరోసారి గెలిపించాల్సిన బాధ్యత మనందరిపై ఉన్నది. **-ఎగ్గె మల్లేశం, ఎమ్మెల్సీ**

రాష్ట్రానికి బీజేపీ చేసిందేమీ లేదు

రాష్ట్రానికి బీజేపీ చేసిందేమీలేదు. సీఎం కేసీఆర్ తోనే రాష్ట్రాభివృద్ధి సాధ్యం. మంత్రి కేటీఆర్ చొరవతోనే జిల్లాకు దేశ, విదేశాలకు చెందిన వివిధ కంపెనీలు వస్తున్నాయి. జిల్లా అభ్యున్నతికి మంత్రులు హరీశ్‌రావు, సబితా ఇంద్రారెడ్డి ఎంతో కృషి చేస్తున్నారు. పని చేస్తున్న ప్రభుత్వాన్ని ఆశీర్వదించి.. రానున్న ఎన్నికల్లో భారీ మె జార్టీతో గెలిపించాలి. మెడికల్ కళాశాల ఏర్పాటుతో ఈ ప్రాంత విద్యార్థులు ఇతర ప్రాంతాలకు వెళ్లి చదువుకోవాల్సిన అవసరం ఉండదు. **-మంచిరెడ్డి కిషన్‌రెడ్డి, ఇబ్రహీంపట్నం ఎమ్మెల్యే**

చెప్పుకోండి

1. మహాత్మా గాంధీ ఎక్కడ జన్మించారు?
2. వార్దా ఆశ్రమం ఎక్కడ ఉన్నది?
3. గాంధీజీని తొలిసారిగా 'మహాత్మా' అని పిలిచింది ఎవరు?

జోక్ టైమ్

You know New York, you need New York, you know you need unique New York

రంగులేయండి

చుక్కల ఆధారంగా బొమ్మ గీసి, రంగులు వేయండి.

ఆ పదమేంటి?

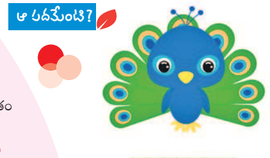

ఇచ్చిన ఆధారాలను బట్టి సరైన పదాన్ని కనుక్కోండి.

నిజాయతీ

గాంధీజీ బడిలో చదువుకుంటున్న రోజులవి. వాళ్ల బడికి ఒకరోజు స్కూళ్ల ఇన్‌స్పెక్టర్ తనిఖీ కోసం వచ్చాడు. ఆయన ఐదు ఆంగ్ల పదాలను చెప్పి, పిల్లలందరినీ చూడకుండా రాయమన్నాడు. గాంధీజీ తరగతిలో పిల్లలంతా.. ఆ ఐదు పదాలను తప్పులు లేకుండా రాశారు. అయితే, గాంధీజీకి వాటిలో ఒక పదానికి స్పెల్లింగ్ గుర్తురాలేదు. దాంతో ఆయన కొంచెం గాబరాపడ్డాడు. గాంధీజీ కంగారు గమనించిన ప్రధానోపాధ్యాయుడు.. 'పక్కనున్న పిల్లవాడి పలక మీద చూసి రాసుకో!' అంటూ గాంధీకి సైగ చేశాడు. అయితే, గాంధీజీ దానిని పట్టించుకోలేదు. చివరిగా ఇన్‌స్పెక్టర్ అందరి పలకలనూ తనిఖీ చేశాడు. అందరు పిల్లలు ఐదు పదాలు సరిగా రాస్తే.. గాంధీజీ మాత్రం నాలుగు పదాలే తప్పులు లేకుండా రాయగలిగాడు. దాంతో ఆ ఇన్‌స్పెక్టర్ కొంచెం అసంతృప్తి వ్యక్తం చేశాడు. ఆయన వెళ్లిపోయాక.. ప్రధానోపాధ్యాయుడు గాంధీజీని దగ్గరికి పిలిచాడు. ''క్లాసులో అందరికీ అన్ని పదాలకు స్పెల్లింగ్ రాదు. ఒకరికి తెలియని పదాన్ని, ఇంకొకరి పలక మీద చూసి రాశారు. నీకు కూడా నీ పక్కనున్న పిల్లవాడి పలక మీద చూసి రాయమని చెప్పానూగా! అది కూడా చేయలేక పోయావా!?'' అంటూ కోపగించుకున్నాడు. దీంతో తరగతిలో మిగిలిన పిల్లలంతా గొల్లున నవ్వారు. ఐది అయిపోగానే గాంధీజీ ఇంటికి వెళ్లాడు. తనను ప్రధానోపాధ్యాయుడు మందలించినందుకు ఆయనకేమీ బాధ లేదు. కానీ, పక్కనున్న పిల్లవాడి పలకను చూసి రాయమని చెప్పడమే ఆయనకు ఎక్కువ బాధ కలిగించింది. తానేమీ తప్పు చేయలేదనీ, తాను నిజాయతీగా చేసిన పనే సరైందని సంతోషించాడు కూడా.

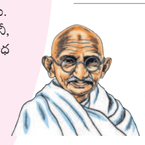

పెద్దల మాట

నవ్వడం, నవ్వించడం అలవాటైతే.. జీవితంలోని ఒడుదొడుకులు నిన్నేమీ చెయ్యలేవు.
- మహాత్మా గాంధీ

కథ

విజిటర్ ట్యాంక్స్

కె. అతిరథ్‌రెడ్డి
5వ తరగతి.

తేడాలు కనుక్కోండి

ఒకేలా కనిపిస్తున్న ఈ రెండు చిత్రాల్లో 10 తేడాలున్నాయి. అవేంటో కనిపెట్టండి.

పదప్పట్టు

కింది పదంలోని అక్షరాల సాయంతో ఎన్ని కొత్త పదాలను సృష్టించగలరో చూడండి.

Examination

Ex : Nation

పిల్లలూ! మీరు గీసిన బొమ్మలు, రాసిన కథలు, జోక్స్ మాకు పంపండి. బాగుంటే ప్రచురిస్తాం. మా చిరునామా : zindagi@ntnews.com