తెలంగాణ ప్రభుత్వం
ప్రజారోగ్యం మరియు మున్సిపల్ ఇంజినీరింగ్ శాఖ

16/DB/D3/CC drains and BT Roads/ TUFIDC/Kamareddy/2023-24, తేది: 30-09-2023. పనుల పేరు (03 నెం.లు) : కామారెడ్డి మున్సిపాలిటీలో TUFIDC ఫండ్ క్రింద CC డ్రెయిన్లు మరియు కల్వర్టులు, BT రోడ్ల నిర్మాణం. **వ్యయం: రూ. 322.00 లక్షలు.** ముగింపు తేది: 10-10-2023న సా. 4.30గం. వివరాల కొరకు దర్శించండి: https//tender.telangana.gov.in. సంప్రదించు నం. 040-23325849, 9154299724.

సం/- **సూపరింటెండింగ్ ఇంజినీర్ (PH), వెస్ట్ సర్కిల్, హైదరాబాద్**

DIPR RO.No. 1930-DP/CL/ADVT/1/2023-24, Dt: 03-10-2023

మరిన్ని వార్తలు ntnews.comలో చూడగలరు

బాబు క్వాష్ పిటిషన్ విచారణ వాయిదా

హైదరాబాద్, అక్టోబర్ 3 (నమస్తే తెలంగాణ): స్కిల్ డెవలప్‌మెంట్ కుంభకోణంలో అరెస్టయి రాజమండ్రి సెంట్రల్ జైలులో రిమాండ్ ఖైదీగా ఉన్న టీడీపీ అధినేత చంద్రబాబు తనపై నమోదైన కేసులను కొట్టివేయాలని కోరుతూ దాఖలు చేసిన క్వాష్ పిటిషన్‌పై విచారణను సుప్రీంకోర్టు వచ్చే సోమవారానికి వాయిదా వేసింది. క్వాష్ పిటిషన్‌ను ఏపీ హైకోర్టు తోసిపుచ్చడాన్ని సవాలు చేస్తూ ఆయన సుప్రీంకోర్టుకు వెళ్లిన సంగతి తెలిసిందే. జస్టిస్ అనిరుద్ధబోస్, జస్టిస్ బేలా త్రివేది ధర్మాసనం ముందు మంగళవారం ఉభయపక్షాలు తమ వాదనలు వినిపించాయి. రెండువైపులా వాదనలు విన్న ధర్మాసనం.. ఉభయపక్షాలు అఫిడవిట్లు సమర్పించాలని, ఈ కేసులో ఏపీ సీఐడీ ఆ రాష్ట్ర హైకోర్టుకు సమర్పించిన పత్రాలన్నింటినీ తమకు కూడా అందజేయాలని ఆదేశించింది. ఇప్పటికిప్పుడు ఈ అంశాన్ని తేల్చలేమని పేర్కొంటూ విచారణను సోమవారానికి వాయిదా వేసింది. చంద్రబాబు పక్షాన సీనియర్ న్యాయవాదులు సిద్ధార్థ్ లూథ్రా, హరీశ్ సాల్వే, అభిషేక్ సింఘ్వీ వాదనలు వినిపించగా, సీఐడీ పక్షాన ముకుల్ రోహత్గీ వాదనలు వినిపించారు.

10న సీఐడీ ముందుకు లోకేశ్

అమరావతి ఇన్నర్‌రింగ్ రోడ్డు కేసులో టీడీపీ పార్టీ జాతీయ ప్రధాన కార్యదర్శి లోకేశ్‌ను ఈ నెల 10న సీఐడీ ముందు విచారణకు హాజరు కావాలని ఏపీ హైకోర్టు ఆదేశాలు జారీచేసింది. ఈ కేసులో లోకేశ్ దాఖలు చేసిన లంచ్ మోషన్ పిటిషన్‌పై మంగళవారం హైకోర్టులో విచారణ జరిగింది. సీఐడీ ఇచ్చిన 41ఏ నోటీసులోని నిబంధనలపై అభ్యంతరం వ్యక్తం చేస్తూ లోకేశ్ పిటిషన్ దాఖలు చేశారు. లోకేశ్ తరపున పోసాని వెంకటేశ్వర్లు వాదనలు వినిపిస్తూ.. హెరిటేజ్ సంస్థలో లోకేశ్ షేర్ హోల్డర్ అని, ఆయనకు తీర్మానాలు ఇవ్వాలన్నా, బ్యాంకు ఖాతా పుస్తకాలు ఇవ్వాలన్నా కంపెనీ ప్రొసీజర్ ఉంటుందని వివరించారు. తాము డాక్యుమెంట్లపై ఒత్తిడి చేయబోమని, బుధవారమే విచారణకు హాజరు కావాలని సీఐడీ తరపు న్యాయవాదులు కోరారు. ఇరువర్గాల వాదనలు విన్న ధర్మాసనం అక్టోబర్ 10న సీఐడీ విచారణకు లోకేశ్ హాజరు కావాలని ఆదేశాలు జారీ చేసింది.

ఇంటర్ ప్రవేశాల గడువు 9కి పెంపు

హైదరాబాద్, అక్టోబర్ 3 (నమస్తే తెలంగాణ) : ఇంటర్ ఫస్టియర్‌లో అడ్మిషన్లు పొందేందుకు గడువును ఇంటర్‌బోర్డు ఈ నెల 9 వరకు పొడిగించింది. ప్రైవేట్ కాలేజీల్లో ప్రవేశాలకు విద్యార్థులు రూ.1000 ఆలస్యరుసుము చెల్లించాల్సి ఉంటుంది. ప్రభుత్వ కళాశాలల్లో ఎలాంటి రుసుము లేకుండా ప్రవేశాలు పొందవచ్చు.

తుక్కుగూడ మున్సిపల్ కార్యాలయం, రంగారెడ్డి జిల్లా

Lr.No. E1/654/2023 | ఇ-ప్రొక్యూర్‌మెంట్ టెండర్ ప్రకటన | తేది: 03-10-2023

రూ. 80.00 లక్షల మొత్తముతో కమ్యూనిటీ భవనాల నిర్మాణము చేయుటకు (4 నంబర్లు), నమోదిత కాంట్రాక్టర్ల నుండి టెండర్లు కోరబడుతున్నవి. టెండరు షెడ్యూలు దిగువ విధంగా ఉన్నది. టెండరు డాక్యుమెంట్ డౌన్‌లోడ్ తేది: 03-10-2023 మ. 12.00 గంటల నుండి 06-10-2023 సా. 5.30 గంటల వరకు కమిషనర్, తుక్కుగూడ మునిసిపాలిటీ వారిచే స్వీకరించ బడును మరియు టెండర్లను తెరచుట తేది: 06-10-2023 సాయంత్రం 5.31 గంటలకు కమిషనర్ తుక్కుగూడ మునిసిపాలిటీ లేదా వారి డిప్యూటీచే తెరవబడుతుంది. తదుపరి వివరాల కొరకు ఇ-ప్రొక్యూర్‌మెంట్ టెండర్ ప్లాట్‌ఫారం అనగా https://tender.telangana.gov.in దర్శించండి లేదా తుక్కుగూడ మునిసిపల్ కార్యాలయాన్ని సంప్రదించండి. సంప్రదించు నెం. 8639160741

DIPR RO.No. 7516-PP/CL/ADVT/1/2023-24, Dt: 03-10-2023 సం/- కమిషనర్, తుక్కుగూడ మునిసిపాలిటీ

తెలంగాణ ప్రభుత్వం
పంచాయతీ రాజ్ ఇంజినీరింగ్ శాఖ, రీజినల్ ఆఫీసర్ కార్యాలయం, PR రీజియన్ : నిజామాబాద్.

NIT No. 1115 to 1132/2023-24 | ఇ-ప్రొక్యూర్‌మెంట్ సంక్షిప్త టెండరు ప్రకటన | తేది: 03-09-2023

మొత్తం పనుల సంఖ్య: **(29 నెం.లు) పనుల పేరు:** నిజామాబాద్ & కామారెడ్డి జిల్లాలలో TUFIDC గ్రాంట్ క్రింద ఆర్మూర్ మున్సిపాలిటీలో వివిధ ప్రదేశాలలో BT/CC రోడ్లు వేయుట-SDF గ్రాంట్ క్రింద BT రోడ్లు వేయుట- CDP గ్రాంట్ క్రింద తరగతి గదుల కొరకు దిగువ సంతకందారు టెండర్లు కోరుతున్నారు: **మొత్తం ECV: రూ. 4252.00 లక్షలు.** టెండరుదారులు టెండరు షెడ్యూళ్లను **04-10-2023న ఉ॥ 10.30 గం.** నుండి డౌన్‌లోడ్ చేసుకోవచ్చును మరియు చివరి తేది: ఆన్‌లైన్‌లో ఒక్కో NIT ప్రచురణ తేదీ నుండి **(7)** పనిరోజులు. అన్ని తదుపరి వివరాలను ఇ-ప్రొక్యూర్‌మెంట్ మార్కెట్ ప్లేస్ అనగా **www.tender.telangana.gov.in** వద్ద ఆన్‌లైన్‌లో చూడవచ్చును.

DIPR RO.No. 1927-DP/CL/ADVT/1/2023-24, Dt: 03-10-2023 సం/- **రీజినల్ ఆఫీసర్, PRED, నిజామాబాద్.**

తెలంగాణ ప్రభుత్వం - ఇరిగేషన్ & CAD శాఖ
సూపరింటెండింగ్ ఇంజినీర్ కార్యాలయం, I&CADD., ఇరిగేషన్ సర్కిల్, K.C. కాలనీ, వరంగల్ -506 015.

టెండరు ప్రకటన నెం. 06/2023-24, (1వ పిలుపు) | ఇ-ప్రొక్యూర్‌మెంట్ టెండరు ప్రకటన | తేది: 27-09-2023.

పని పేరు: I & CADD-మైనర్ ఇరిగేషన్-హనుమకొండ జిల్లా, నడికుడ (మం), నార్లపూర్ (గ్రా), R&B బ్రిడ్జి అప్‌స్ట్రీమ్ దగ్గర పెద్దవాగుపైన చెక్‌డ్యామ్ నిర్మాణం - **అంచనా వ్యయం విలువ: రూ. 1490.71 లక్షలు. టెండరు డాక్యుమెంట్ల లభ్యత:** 04-10-2023న ఉ. 11.00 గం. నుండి. తదుపరి వివరాలు మరియు టెండరు డాక్యుమెంట్ల డౌన్‌లోడింగ్ కొరకు **https://tender.telangana.gov.in** దర్శించగలరు. ఆఫీస్ ఇ-మెయిల్ ID: seic.wgl@gmail.com, సంప్రదించు నెం(లు): 9704678266 (SE, IC, WGL), 9959876064 (AEE, IC, WGL).

సం/- **సూపరింటెండింగ్ ఇంజినీర్, I&CADD., ఇరిగేషన్ సర్కిల్, K.C. కాలనీ, వరంగల్.**

DIPR RO.No. 7536-PP/CL/ADVT/1/2023-24, Dt: 03-10-2023

బడంగ్‌పేట్ మున్సిపల్ కార్పొరేషన్ కార్యాలయం, రంగారెడ్డి జిల్లా

Lr.No. E1/1770/2022-23 | ఇ-ప్రొక్యూర్‌మెంట్ టెండరు ప్రకటన | తేది: 03-10-2023

రూ. 200.00 లక్షల మొత్తంతో వివిధ పనులను చేపట్టుటకు నమోదిత కాంట్రాక్టర్ల నుండి టెండర్లు కోరబడుతున్నవి. టెండరు షెడ్యూలు దిగువ విధంగా ఉన్నది. టెండరు డాక్యుమెంట్ డౌన్‌లోడ్ తేది: 03-10-2023 సా. 4.30 గం. నుండి 06-10-2023 ఉ. 11.30గం.వరకు. కమిషనర్, బడంగ్‌పేట్ మున్సిపల్ కార్పొరేషన్ వారిచే స్వీకరించబడును మరియు టెండర్లను తెరచుట సా. 11.31 గం.కు కమిషనర్ బడంగ్‌పేట్ మున్సిపల్ కార్పొరేషన్ లేదా వారి డిప్యూటీచే తెరవబడుతుంది. తదుపరి వివరాల కొరకు ఇ-ప్రొక్యూర్‌మెంట్ టెండరు ప్లాట్‌ఫారం అనగా **https://tender.telangana.gov.in**ని దర్శించండి లేదా బడంగ్‌పేట్ మున్సిపల్ కార్పొరేషన్ కార్యాలయాన్ని సంప్రదించండి. సంప్రదించు నెం. 9849597085, 8367537939.

సం/- **కమిషనర్, బడంగ్‌పేట్ మున్సిపల్ కార్పొరేషన్**

DIPR RO.No. 7567-PP/CL/ADVT/1/2023-24, Dt: 03-10-2023

తెలంగాణ ప్రభుత్వం
నీటిపారుదల మరియు ఆయకట్టు అభివృద్ధి శాఖ

భద్రాద్రి-కొత్తగూడెం జిల్లా, సూపరింటెండింగ్ ఇంజినీర్, ఇరిగేషన్ సర్కిల్, భద్రాచలం పరిధిలో చెక్ డ్యాం నిర్మాణ పనులకు సంబంధించిన టెండరు నోటీసు నెం. 18/2023-24, తేది: 22-09-2023లో అంచనా విలువ మొత్తం రూ. 6475.55 లక్షలకు టెండరు ఆహ్వానించడమైనది. టెండరు ది. 03-10-2023 మ. 12.00గం.ల నుండి 10.10.2023 మ. 12.00 గం.ల వరకు లభించును. **గమనిక:** మిగతా వివరాలకు ఇ-ప్రొక్యూర్‌మెంట్ వెబ్‌సైట్: **www.tender.telangana.gov.in**లో చూడగలరు.

సం/- **సూపరింటెండింగ్ ఇంజినీర్, ఇరిగేషన్ సర్కిల్, భద్రాచలం**

DIPR RO.No. 7570-PP/CL/ADVT/1/2023-24, Dt: 03-10-2023

పీర్జాదిగూడ మున్సిపల్ కార్పొరేషన్ కార్యాలయం, మేడ్చల్-మల్కాజ్‌గిరి జిల్లా.

'ఇ'-ప్రొక్యూర్‌మెంట్ ప్రకటన

1. No. E1/254/2023-24, తేది: 03-10-2023. 2. పనుల సంఖ్య: 39 (సివిల్ పనులు). **3. అంచనా వ్యయం: రూ. 398.80 లక్షలు. 4.** బిడ్ దాఖలుకు ప్రారంభ తేది: 03-10-2023న సా॥ 05.00 గం. **5.** బిడ్ల దాఖలుకు చివరి తేది: 06-10-2023న సా॥ 04.00 గం. వరకు. **6.** బిడ్లు తెరచుట: 06-10-2023న సా॥ 04.30 గం. **7.** తదుపరి వివరాలకు సంప్రదించండి: 9391019636, 9701425844 మరియు **http://tender.eprocurement.gov.in** చూడగలరు.

DIPR RO.No. 7612-PP/CL/ADVT/1/2023-24, Dt: 03-10-2023 సం/- **కమిషనర్, పీర్జాదిగూడ మున్సిపల్ కార్పొరేషన్.**

అదనపు కలెక్టర్ (షెడ్యూల్డ్ కులాల అభివృద్ధి శాఖ) చైర్మన్ జిల్లా కొనుగోలు కమిటీ, వికారాబాద్ జిల్లా వసతి గృహ విద్యార్థుల దుస్తులు కుట్టుటకు/ధర నిర్ణయించి 2023-24 సంవత్సరమునకు సరఫరా చేయుట కొరకు

ఆర్.సి.నెం. B3/351/2017 | టెండర్ ప్రకటన | తేది: 03-10-2023

వికారాబాద్ జిల్లాలోని షెడ్యూల్డ్ కులముల అభివృద్ధి శాఖకు చెందిన వసతి గృహముల విద్యార్థులకు దుస్తులు కుట్టి 2023-24 సంవత్సరమునకు సరఫరా చేయుటకు ధర నిర్ణయించు సీల్డ్ టెండర్లు కోరబడుచున్నాయి. ఇట్టి టెండర్ ధరావతు రూ. 50,000/- కావున ఆసక్తి గలవారు టెండరు ఫారం షెడ్యూల్ మరియు సరఫరా యొక్క నియమ నిబంధనల పత్రములు రూ. 1000/- క్రాస్డ్ డిమాండ్ డ్రాఫ్ట్ ద్వారా షెడ్యూల్ కులాల అభివృద్ధి శాఖ అధికారి, వికారాబాద్ జిల్లా పేరున చెల్లించి పని దినములలో తేది: 04-10-2023 ఉదయం 10.30 గంటల నుండి తేది: 10-10-2023 మధ్యాహ్నం 1.00 గంటలోపు పొందవచ్చును మరియు పూర్తి చేయబడిన టెండర్ షెడ్యూల్ ఫారములు తేది: 03-10-2023 నుండి తేది: 10-10-2023 సాయంత్రం 5.00 గంటల వరకు స్వీకరించబడును. ఇట్టి సీల్డ్ టెండర్లు అదనపు కలెక్టర్, వికారాబాద్ జిల్లా గారి సమక్షంలో తేది: 12-10-2023 మధ్యాహ్నం 2.30 గంటలకు టెండర్‌దారుల సమక్షంలో తెరువబడును.

సం/- **అదనపు కలెక్టర్/చైర్మన్ తరపున, జిల్లా కొనుగోలు కమిటీ, వికారాబాద్ జిల్లా**

DIPR RO.No. 7518-PP/CL/ADVT/1/2023-24, Dt: 03-10-2023

హైదరాబాద్ మహానగర అభివృద్ధి సంస్థ
4వ అంతస్తు, స్వర్ణజయంతి కమర్షియల్ కాంప్లెక్స్, అమీర్‌పేట్, హైదరాబాద్.

HMDA చట్టం 2008లోని సెక్షన్ 15(3) క్రింద బహిరంగ ప్రకటన
(Lr.No. MIC0200008116798/CLU/Plg/TS-iPASS/HMDA/2023, తేది: -09-2023)

HMDA చట్టం 2008లోని సెక్షన్ 15లో సబ్-సెక్షన్ (3) ద్వారా సంక్రమించిన అధికారాలు వినియోగించుకుంటూ G.O.Ms.No. 33, MA & UD, తేది: 24-01-2013 ప్రకారం ప్రభుత్వం ఆమోదించిన హైదరాబాద్ మెట్రోపాలిటన్ రీజియన్ (HMR) కొరకు ప్రకటిత మెట్రోపాలిటన్ డెవలప్‌మెంట్ ప్లాన్ MDP-2031లో భూమి వినియోగానికి దిగువ మార్పులను చేయుటకు ప్రతిపాదించబడినది. మేడ్చల్ జిల్లా, మేడ్చల్ మండలం, రాజ్‌బొల్లారం గ్రామం వద్ద గల పాత సర్వే నం. 206/P, 207/P, 208/P, 209/P, కొత్త సర్వే నం. 346/P, 347/P, 348/P మరియు 349/P లోని 6070.20 చదరపు మీటర్ల విస్తీర్ణం గల స్థలం ప్రస్తుతం G.O.Ms.No. 33 MA & UD, తేది: 24-01-2013 ప్రకారం ప్రకటిత మెట్రోపాలిటన్ డెవలప్‌మెంట్ ప్లాన్ MDP-2031లో కన్జర్వేషన్ వినియోగ జోన్ కొరకు కేటాయించబడిన దానిని ఇప్పుడు 'గ్రీన్' కేటగిరీ క్రింద ఇండస్ట్రీ కొరకు యూనిట్ లేదా గోడౌన్ నెలకొల్పుట కొరకు తయారీ వినియోగ జోన్‌గా నిర్దిష్ట పరచుటకు ప్రతిపాదించబడినది. పై వివరాలు వెబ్‌సైట్స్ **http://gazette.telangana.gov.in//** మరియు **http://hmda.gov.in//**లో లభిస్తాయి. సదరు ప్రతిపాదనలకు ఎవరేని వ్యక్తి లేదా సంస్థ నుండి అభ్యంతరాలు/ సూచనలు పరిశీలించబడతాయి. వారు తమ అభ్యంతరాలు/సూచనలను వ్రాత పూర్వకంగా ఈ నోటీసు ప్రచురణ తేదీ నుండి **ఏడు (7) రోజుల్లోగా** M.C, HMDAకు గానీ లేదా స్పెషల్ చీఫ్ సెక్రటరీ టు గవర్నమెంట్, MA & UD శాఖ, తెలంగాణ సచివాలయం, హైదరాబాద్ వారికి గానీ దాఖలు చేయవచ్చు.

DIPR RO.No. 7584-PP/CL/ADVT/1/2023-24, Dt: 03-10-2023 సం/- **చీఫ్ ప్లానింగ్ ఆఫీసర్, ప్లానింగ్, HMDA**

హైదరాబాద్ మహానగర అభివృద్ధి సంస్థ
చీఫ్ ఇంజినీర్ కార్యాలయం, ఈస్ట్ వింగ్, 7వ అంతస్తు,
స్వర్ణజయంతి కమర్షియల్ కాంప్లెక్స్, అమీర్‌పేట్, హైదరాబాద్-500 038.

ఇ-ప్రొక్యూర్‌మెంట్ టెండరు ప్రకటన

NIT No. HMDA/DEV/CE/18/2023-24 తేది: 25-09-2023

దిగువ పనుల కొరకు చెల్లుబాటులోగల నమోదిత కాంట్రాక్టర్ల నుండి ఇ-ప్రొక్యూర్‌మెంట్‌పై టెండర్లు కోరబడుతున్నవి:**పని పేరు:** 1) శంకర్‌పల్లి మండలం, మోకిల గ్రామం వద్ద సర్వే నం. 96/Pలో లే అవుట్ అభివృద్ధి కొరకు మౌలిక సదుపాయాలు ఏర్పాటు చేయుట. 2) NH-65 పై మియాపూర్ క్రాస్ రోడ్స్ నుండి SH వే పై గండిమైసమ్మ క్రాస్ జంక్షన్ వరకు ప్రస్తుత రోడ్డు వెడల్పు చేయుట & బలోపేతం చేయుట. (13.30 కి.మీ. పొడవు కొరకు) **టెండరు కోరు అధికారి:** చీఫ్ ఇంజినీర్, HMDA. బిడ్ల దాఖలుకు ఆఖరి తేది: 12-10-2023 మధ్యాహ్నం 3.00 గం. వరకు. తదుపరి వివరాల కొరకు దర్శించండి. **https://tender.telangana.gov.in**

DIPR RO.No. 7588-PP/CL/ADVT/1/2023-24, Dt: 03-10-2023 సం/- **చీఫ్ ఇంజినీర్, HMDA**

హైదరాబాద్ మహానగర అభివృద్ధి సంస్థ
4వ అంతస్తు, స్వర్ణజయంతి కమర్షియల్ కాంప్లెక్స్, అమీర్‌పేట్, హైదరాబాద్.

HMDA చట్టం 2008లోని సెక్షన్ 15(3) క్రింద బహిరంగ ప్రకటన
(Lr.No. MIC0200008116785/CLU/Plg/TS-iPASS/HMDA/2023, తేది: 14-09-2023)

HMDA చట్టం 2008లోని సెక్షన్ 15లో సబ్-సెక్షన్ (3) ద్వారా సంక్రమించిన అధికారాలు వినియోగించుకుంటూ G.O.Ms.No. 33, MA & UD, తేది: 24-01-2013 ప్రకారం ప్రభుత్వం ఆమోదించిన హైదరాబాద్ మెట్రోపాలిటన్ రీజియన్ (HMR) కొరకు ప్రకటిత మెట్రోపాలిటన్ డెవలప్‌మెంట్ ప్లాన్ MDP-2031లో భూమి వినియోగానికి దిగువ మార్పులను చేయుటకు ప్రతిపాదించబడినది. మేడ్చల్ జిల్లా, మేడ్చల్ మండలం, రాజ్‌బొల్లారం గ్రామం వద్ద గల పాత సర్వే నం. 206/P, 207/P, 208/P, 209/P, కొత్త సర్వే నం. 346/P, 347/P, 348/P మరియు 349/P లోని 4046.86 చదరపు మీటర్ల విస్తీర్ణం గల స్థలం ప్రస్తుతం G.O.Ms.No. 33 MA & UD, తేది: 24-01-2013 ప్రకారం ప్రకటిత మెట్రోపాలిటన్ డెవలప్‌మెంట్ ప్లాన్ MDP-2031లో కన్జర్వేషన్ వినియోగ జోన్ కొరకు కేటాయించబడిన దానిని ఇప్పుడు 'గ్రీన్' కేటగిరీ క్రింద వేర్‌హౌస్ కొరకు యూనిట్ నెలకొల్పుటకు తయారీ వినియోగ జోన్‌గా నిర్దిష్ట పరచుటకు ప్రతిపాదించబడినది. పై వివరాలు వెబ్‌సైట్స్ **http://gazette.telangana.gov.in//** మరియు **http://hmda.gov.in//**లో లభిస్తాయి. సదరు ప్రతిపాదనలకు ఎవరేని వ్యక్తి లేదా సంస్థ నుండి అభ్యంతరాలు/ సూచనలు పరిశీలించబడతాయి. వారు తమ అభ్యంతరాలు/సూచనలను వ్రాత పూర్వకంగా ఈ నోటీసు ప్రచురణ తేదీ నుండి **ఏడు (7) రోజుల్లోగా** M.C, HMDAకు గానీ లేదా స్పెషల్ చీఫ్ సెక్రటరీ టు గవర్నమెంట్, MA & UD శాఖ, తెలంగాణ సచివాలయం, హైదరాబాద్ వారికి గానీ దాఖలు చేయవచ్చు.

DIPR RO.No. 7592-PP/CL/ADVT/1/2023-24, Dt: 03-10-2023 సం/- **చీఫ్ ప్లానింగ్ ఆఫీసర్, ప్లానింగ్, HMDA**

తెలంగాణ ప్రభుత్వం
హైదరాబాద్ మహానగర నీటి సరఫరా & మురుగునీటి పారుదల మండలి
చీఫ్ జనరల్ మేనేజర్ (Engg) కార్యాలయం, O&M సర్కిల్-IV, S.R. నగర్, హైదరాబాద్-38, తెలంగాణ రాష్ట్రం.

ఇ-టెండరు ప్రకటన
ఇ-టెండరు ప్రకటన నెం. మరియు తేది

628 to 645 /CGM(E)/O&MC.IV/2023-2024, తేది: 03.10.2023

పని పేరు: సెంట్రల్ స్టోర్స్ డివిజన్‌కు DI పైపులు, SWG పైపులు, SFRC కవర్లు, DI స్పెషల్స్, DI వాల్వులు, రబ్బర్ గ్యాస్కెట్ల సేకరణ.

అంచనా కాంట్రాక్టు విలువ: శ్రేణి రూ. 2.18 లక్షల నుండి రూ. 139.15 లక్షలు

1. టెండరు డాక్యుమెంట్లు ఆన్‌లైన్‌లో **తేది: 03-10-2023న సా॥ 5.00 గం.** నుండి లభిస్తాయి. **2.** సంబంధిత చీఫ్ జనరల్ మేనేజర్ (Engg) పేరు మరియు చిరునామా: **చీఫ్ జనరల్ మేనేజర్ (Engg), O&M సర్కిల్-IV, HMWSSB, S.R.నగర్, హైదరాబాద్-500 038. 3.** సమాచారమును నిర్దిష్టముగా 'ZIP' ఫార్మెట్‌లో అప్‌లోడ్ చేయవలసిందిగా కాంట్రాక్టర్లు/సంస్థలు కోరబడుతున్నారు. **4.** తదుపరి వివరాలను **https://www.tender.telangana.gov.in**లో చూడవచ్చును.

సం/- చీఫ్ జనరల్ మేనేజర్ (Engg), O&M సర్కిల్-IV, S.R. నగర్, హైదరాబాద్, T.S.

అక్టోబర్ 6న బ్రహ్మాండమైన విడుదల

సంధ్య 70 ఎంఎం ఎ/సి - ఆర్.టి.సి. క్రాస్ రోడ్స్
ENJOY 4K LASER PROJECTION & DOLBY ATMOS SOUND

PVR ఆర్.కె - బంజారాహిల్స్ | PVR సెంట్రల్‌మాల్ - పంజాగుట్ట | PVR ఇన్‌ఆర్బిట్‌మాల్ - మాదాపూర్ | PVR ఫోరంమాల్ - కూకట్‌పల్లి | PVR గలేరియా - పంజాగుట్ట | PVR పివిఆర్ - ఎర్రమంజిల్ | PVR పివిఆర్ - మూసారంబాగ్ | PVR ప్రెస్టన్ ప్రైమ్ - గచ్చిబౌలి | PVR ఐకాన్ - హైటెక్ సిటీ
PVR ATRIUM మాల్ -గచ్చిబౌలి | PVR ఎస్2 ఎ/సి - మల్లాపూర్ | మంజీర మాల్ - కూకట్‌పల్లి | CCPL - మల్కాజ్‌గిరి | డి.ఎల్.ఎఫ్ - ఉప్పల్ | మంత్రామాల్ - అత్తాపూర్ | సుధ - శాలిబండ | మీరజ్ సినిమాస్ - దిల్‌సుఖ్‌నగర్
మీరజ్ సినిమాస్ - ఐడిపిఎల్ | మీరజ్ సినిమాస్ - చందానగర్ | రాఘవేంద్ర - మల్కాజ్‌గిరి | లక్ష్మీనరసింహ - మియాపూర్ | ఐనాక్స్ - బంజారాహిల్స్ | జి.ఎస్.ఎమ్ - మదీనాగూడ | ఎం.పి.మాల్ - కాచిగూడ | సత్వనెక్లిస్ మాల్స్ - కవాడిగూడ | అశోక ఎ/సి - వై.జంక్షన్
ఎఎంఆర్ - మౌలాలి | ప్లాటినమ్ - అమీర్‌పేట్ | ఎంక్యూబ్ - అత్తాపూర్ | సినీ స్క్వేర్ - ఉప్పల్ | ఎం.జె.ఆర్ - నారపల్లి | జిపిఆర్ - కూకట్‌పల్లి | ఎఎఎ ఎ/సి - అమీర్‌పేట్ | ఎఎంబి ఎ/సి - గచ్చిబౌలి | ప్రసాద్ - ఎన్.టి.ఆర్.గార్డెన్స్
ఏషియన్‌రాధిక - కాప్రా | సినీప్లానెట్ - కొంపల్లి | విజయలక్ష్మీ - ఎల్‌బినగర్ | లక్ష్మీకళ ఎ/సి - మూసాపేట్ | టివోలి - సికింద్రాబాద్ | శివగంగ - దిల్‌సుఖ్‌నగర్ | షా కాంప్లెక్స్ - చింతల్ | ప్లాటినమ్ - గచ్చిబౌలి | మరియు మీ అభిమాన థియేటర్లలో

అక్టోబర్ 6న బ్రహ్మాండమైన విడుదల

తారకరామ - కాచిగూడ | ఇంద్రనాగేంద్ర - కర్మన్‌ఘట్ | SVC లక్ష్మీ - కర్మన్‌ఘాట్ | మహాలక్ష్మీ కాంప్లెక్స్ - కొత్తపేట్ | తాళ్కూరి ఎ/సి - ఇ.సి.ఐ.ఎల్
పద్మావతి కాంప్లెక్స్ - కాచిగూడ | స్వప్న 70 ఎ/సి - కాటేదాన్ | AMB ఎఎంబి - గచ్చిబౌలి | లక్ష్మీకళ - మూసాపేట్ | ఎఎఎ - అమీర్‌పేట్
ప్రసాద్ - ఎన్.టి.ఆర్.గార్డెన్స్ | PVR ఆర్.కె - బంజారాహిల్స్ | PVR సెంట్రల్‌మాల్ - పంజాగుట్ట | PVR ఇన్‌ఆర్బిట్‌మాల్ - మాదాపూర్ | PVR ఫోరంమాల్ - కూకట్‌పల్లి | PVR గలేరియా - పంజాగుట్ట | PVR పివిఆర్ - ఎర్రమంజిల్ | PVR పివిఆర్ - మూసారంబాగ్ | PVR ప్రెస్టన్ ప్రైమ్ - గచ్చిబౌలి | PVR ఐకాన్ - హైటెక్ సిటీ | PVR ATRIUM మాల్ -గచ్చిబౌలి | PVR ఎస్2 ఎ/సి - మల్లాపూర్ | మంజీర మాల్ - కూకట్‌పల్లి | CCPL - మల్కాజ్‌గిరి
డి.ఎల్.ఎఫ్ - ఉప్పల్ | మంత్రామాల్ - అత్తాపూర్ | సుధ - శాలిబండ | ఐనాక్స్ - బంజారాహిల్స్ | జి.ఎస్.ఎమ్ - మదీనాగూడ | ఎం.పి.మాల్ - కాచిగూడ | సత్వనెక్లిస్ మాల్స్ - కవాడిగూడ | అశోక ఎ/సి - వై.జంక్షన్ | మీరజ్ సినిమాస్ - దిల్‌సుఖ్‌నగర్ | మీరజ్ సినిమాస్ - ఐడిపిఎల్ | మీరజ్ సినిమాస్ - చందానగర్ | రాఘవేంద్ర - మల్కాజ్‌గిరి | లక్ష్మీనరసింహ - మియాపూర్ | ఎఎంఆర్ - మౌలాలి
ప్లాటినమ్ - అమీర్‌పేట్ | ఎంక్యూబ్ - అత్తాపూర్ | సినీ స్క్వేర్ - ఉప్పల్ | ఎం.జె.ఆర్ - నారపల్లి | జిపిఆర్ - కూకట్‌పల్లి | ఏషియన్‌రాధిక - కాప్రా | సినీప్లానెట్ - కొంపల్లి | విజయలక్ష్మీ - ఎల్‌బినగర్ | టివోలి - సికింద్రాబాద్ | శివగంగ - దిల్‌సుఖ్‌నగర్ | షా కాంప్లెక్స్ - చింతల్ | ప్లాటినమ్ - గచ్చిబౌలి | మరియు మీ అభిమాన థియేటర్లలో
GLOBAL CINEMAS LLP

అక్టోబర్ 6న బ్రహ్మాండమైన విడుదల

శాంతి 70 ఎంఎం ఎ/సి - నారాయణగూడ

మెగా - దిల్‌సుఖ్‌నగర్ | అర్జున్ - కూకట్‌పల్లి | SVC లక్ష్మీ - కర్మన్‌ఘాట్
AMB ఎఎంబి ఎ/సి - గచ్చిబౌలి | లక్ష్మీకళ ఎ/సి - మూసాపేట్ | ఎఎఎ ఎ/సి - అమీర్‌పేట్
ప్రసాద్ - ఎన్.టి.ఆర్.గార్డెన్స్ | PVR ఆర్.కె - బంజారాహిల్స్ | PVR సెంట్రల్‌మాల్ - పంజాగుట్ట | PVR ఇన్‌ఆర్బిట్‌మాల్ - మాదాపూర్ | PVR ఫోరంమాల్ - కూకట్‌పల్లి | PVR గలేరియా - పంజాగుట్ట | PVR పివిఆర్ - ఎర్రమంజిల్ | PVR పివిఆర్ - మూసారంబాగ్ | PVR ప్రెస్టన్ ప్రైమ్ - గచ్చిబౌలి | PVR ఐకాన్ - హైటెక్ సిటీ
PVR ATRIUM మాల్ -గచ్చిబౌలి | PVR ఎస్2 ఎ/సి - మల్లాపూర్ | మంజీర మాల్ - కూకట్‌పల్లి | CCPL - మల్కాజ్‌గిరి | డి.ఎల్.ఎఫ్ - ఉప్పల్ | మంత్రామాల్ - అత్తాపూర్ | సుధ - శాలిబండ | ఐనాక్స్ - బంజారాహిల్స్ | జి.ఎస్.ఎమ్ - మదీనాగూడ | ఎం.పి.మాల్ - కాచిగూడ | సత్వనెక్లిస్ మాల్స్ - కవాడిగూడ
అశోక ఎ/సి - వై.జంక్షన్ | మీరజ్ సినిమాస్ - దిల్‌సుఖ్‌నగర్ | మీరజ్ సినిమాస్ - ఐడిపిఎల్ | మీరజ్ సినిమాస్ - చందానగర్ | రాఘవేంద్ర - మల్కాజ్‌గిరి | లక్ష్మీనరసింహ - మియాపూర్ | ఎఎంఆర్ - మౌలాలి | ప్లాటినమ్ - అమీర్‌పేట్ | ఎంక్యూబ్ - అత్తాపూర్
సినీ స్క్వేర్ - ఉప్పల్ | ఎం.జె.ఆర్ - నారపల్లి | జిపిఆర్ - కూకట్‌పల్లి | ఏషియన్‌రాధిక - కాప్రా | సినీప్లానెట్ - కొంపల్లి | విజయలక్ష్మీ - ఎల్‌బినగర్ | టివోలి - సికింద్రాబాద్ | శివగంగ - దిల్‌సుఖ్‌నగర్ | షా కాంప్లెక్స్ - చింతల్ | ప్లాటినమ్ - గచ్చిబౌలి
మహాలక్ష్మీ కాంప్లెక్స్ - కొత్తపేట్ | స్వప్న కాంప్లెక్స్ ఎ/సి - కాటేదాన్ | ఇంద్రనాగేంద్ర - కర్మన్‌ఘాట్ | విజేత 70 ఎ/సి - బోరబండ
తాళ్కూరి ఎ/సి - ఇ.సి.ఐ.ఎల్ | పద్మావతి కాంప్లెక్స్ - కాచిగూడ | అలంకార్ ఎ/సి - లంగర్‌హౌస్ | GLOBAL CINEMAS LLP

FOR FULL SATISFACTION & ENJOYMENT SEE ON BIG SCREEN ONLY

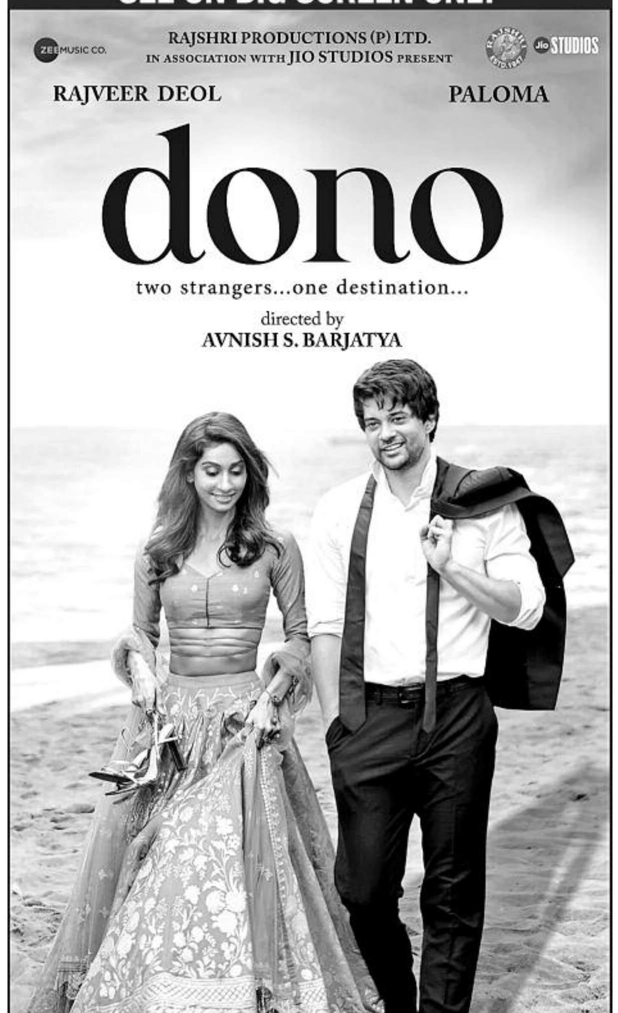

ADVANCE BOOKING NOW OPEN
IN CINEMAS 6th OCTOBER

SPECIAL PAID PREVIEW at AMB CINEMAS Tomorrow at 7:00 pm | NTR GARDENS

PVR-INOX: NEXUS MALL - KUKATPALLY | INORBIT MALL - MADHAPUR | MOOSRAM BAGH | GVK ONE - BANJARA HILLS | MP MALL - KACHIGUDA | SATTVA NECKLACE MALL - KAVADIGUDA |

Cinépolis: LULU MALL - KUKATPALLI | MANTRA MALL - ATTAPUR | SUDHA - SHALIBANDA

A Rajshri Release

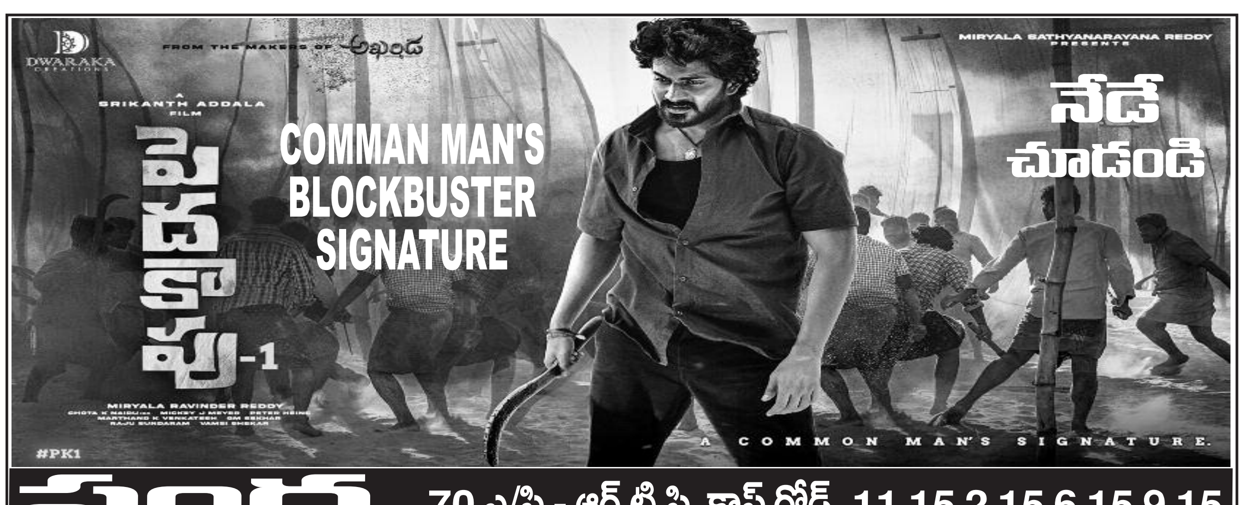

సంధ్య 70 ఎ/సి - ఆర్.టి.సి. క్రాస్ రోడ్స్ 11.15,2.15,6.15,9.15
ENJOY 4K LASER PROJECTION & DOLBY ATMOS SOUND

PVR ఆర్.కె - బంజారాహిల్స్ 1.00,8.05PM
PVR సెంట్రల్‌మాల్ - పంజాగుట్ట 1.10,7.35,10.35PM
PVR ఇన్‌ఆర్బిట్‌మాల్ - మాదాపూర్ 1.30,7.20,10.30PM
PVR ఫోరంమాల్ - కూకట్‌పల్లి 10.05,1.15,4.25,7.35,10.45
PVR గలేరియా - పంజాగుట్ట 10.00,4.20,7.30,10.30
PVR పివిఆర్ - ఎర్రమంజిల్ 12.50,7.25,10.35PM
PVR పివిఆర్ - మూసారంబాగ్ 1.15,8.00,10.30PM
PVR ప్రెస్టన్ ప్రైమ్ - గచ్చిబౌలి 10.00,4.35,11.05PM
PVR ఐకాన్ - హైటెక్ సిటీ 1.00,4.10,10.50PM
PVR ATRIUM మాల్ -గచ్చిబౌలి 12.55,7.55,10.50PM
PVR ఎస్2 - మల్లాపూర్ 10.10,4.35,10.05PM
CCPL - మల్కాజ్‌గిరి 10.20,4.45,10.30PM
డి.ఎల్.ఎఫ్ - ఉప్పల్ 10.00,1.05,7.25PM
మంత్రామాల్ - అత్తాపూర్ 10.30,4.50,7.55PM
సుధ - శాలిబండ 10.20,4.45,11.10PM
మంజీర - కూకట్‌పల్లి 10.30,1.35,7.45PM
ఐనాక్స్ - బంజారాహిల్స్ 10.00,1.00,7.40,10.50
జి.ఎస్.ఎమ్ - మదీనాగూడ 10.10,1.20,4.30,7.40,10.50
ఎం.పి.మాల్ - కాచిగూడ 12.30,4.00,6.50PM
సత్వ నెక్లిస్ మాల్స్ - కవాడిగూడ 10.10,1.20,4.30,7.40,10.50
అశోక ఎ/సి - వై. జంక్షన్ 10.00,12.45,7.20PM
మీరజ్ సినిమాస్ - దిల్‌సుఖ్‌నగర్ 10.00,1.50,7.30PM
మీరజ్ సినిమాస్ - ఐడిపిఎల్ 10.00,4.50,10.50PM
మీరజ్ సినిమాస్ - చందానగర్ 10.00,4.50,10.50PM
రాఘవేంద్ర - మల్కాజ్‌గిరి 4.30,10.50PM
మియాపూర్ 1.10,7.50PM
ఎఎంఆర్ - మౌలాలి 10.00,1.00,4.00,7.00,10.00
అమీర్‌పేట్ 1.30,6.00PM
అమీర్‌పేట్ 9.30,3.45,10.05
ఎంక్యూబ్ - అత్తాపూర్ 10.35,1.30,10.40PM
సినీ స్క్వేర్ - ఉప్పల్ 10.25,1.20,7.40PM
ఎం.జె.ఆర్ - నారపల్లి 1.30,7.15,10.45PM
జిపిఆర్ - కూకట్‌పల్లి 10.30,1.20,4.45,7.30
రాధిక - కాప్రా 1.30,7.30
సినీప్లానెట్ - కొంపల్లి 10.30,1.35,7.25PM
విజయలక్ష్మీ - ఎల్‌బినగర్ 10.45AM
సికింద్రాబాద్ 10.50,1.50,7.50
షా - చింతల్ 11.30,6.30
ప్రసాద్ - ఎన్టీఆర్‌గార్డెన్స్ 9.00,11.45,2.30,8.00,11.30
ఎఎంబి- గచ్చిబౌలి 9.45,4.20,7.10,10.10
గచ్చిబౌలి 1.00,7.15PM

మల్లికార్జున - కూకట్‌పల్లి 11.15,2.30,6.15,9.30
ఇంద్ర వెంకటరమణ/పద్మావతి 70 ఎంఎం ఎ/సి - కాచిగూడ 2.45,6.00
ఏషియన్ స్వప్న ఎ/సి - కాటేదాన్ 11.15,6.00
రాజధాని 70 - దిల్‌సుఖ్‌నగర్ 11.15,2.15,6.15,9.15
సంపూర్ణ ఎ/సి - వనస్థలిపురం 11.15,6.15PM
రంగ 70 ఎ/సి - జీడిమెట్ల 2.00,9.16PM
ఇంద్రనాగేంద్ర - కర్మన్‌ఘాట్ 11.15,2.30,6.00,9.15
తాళ్కూరి - ఇ.సి.ఐ.ఎల్ 11.15,2.15,6.15,9.15
లక్ష్మీకళ - మూసాపేట్ 11.20,2.40,6.20,9.45

RELEASE BY MYTHRI MOVIE DISTRIBUTORS LLP

విజయవంతమైన 4వ వారం

సుదర్శన్ 35 - ఆర్.టి.సి. క్రాస్ రోడ్స్ 11.00,2.30,6.00,9.30
ENJOY 4K LASER PROJECTION & DOLBY ATMOS SOUND

రాజాధాని డీలక్స్ ఎ/సి - దిల్‌సుఖ్‌నగర్ 11.00,2.00,6.00,9.00
PVR ఇన్‌ఆర్బిట్‌మాల్ - మాదాపూర్ 4.10PM
PVR ఫోరంమాల్ - కూకట్‌పల్లి 4.40PM
PVR గలేరియా - పంజాగుట్ట 1.10PM
PVR పివిఆర్ - ఎర్రమంజిల్ 4.40PM
PVR హైటెక్ - మాదాపూర్ 1.05PM
PVR పివిఆర్ - మూసారంబాగ్ 4.15PM
PVR Atrium - గచ్చిబౌలి 1.25PM
డి.ఎల్.ఎఫ్ - ఉప్పల్ 1.15PM
మంత్రామాల్ - అత్తాపూర్ 5.15PM
మంజీర - కూకట్‌పల్లి 4.40PM
ఐనాక్స్ - బంజారాహిల్స్ 1.00PM
జి.ఎస్.ఎమ్ - మదీనాగూడ 1.10PM
సత్వ నెక్లిస్ మాల్స్ - కవాడిగూడ 4.20PM
అశోక మాల్స్ - వై. జంక్షన్ 4.20PM
ఎఎఎ - అమీర్‌పేట్ 4.30PM
ఎఎంబి - గచ్చిబౌలి 9.55,4.10PM
కెపియస్ (ఆదిత్య) ఎ/సి - ఖమ్మం, అలంకార్ ఎ/సి - సూర్యాపేట్