పశు సంవర్ధక శాఖ డైరెక్టర్‌గా రామ్‌చందర్

ప్రభుత్వ ఉత్తర్వులు జారీ

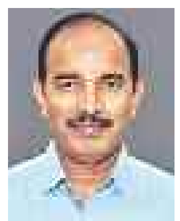

హైదరాబాద్, అక్టోబర్ 6(నమస్తే తెలంగాణ): రాష్ట్ర పశు సంవర్ధక శాఖ డైరెక్టర్‌గా డాక్టర్ ఎస్ రామ్‌చందర్ నియమితులయ్యారు. ఈ మేరకు ప్రభుత్వం శుక్ర వారం ఉత్తర్వులు జారీ చేసింది. దీనితోపాటు ఆయనకు షీప్ అండ్ గోట్ డెవలప్‌మెంట్ ఫెడరేషన్ ఎండీ(ఎఫ్ఏసీ)గా కూడా బాధ్యతలప్పగించింది. ప్రస్తుతం ఎఫ్ఏసీ డైరెక్టర్ బాధ్యతల్లో ఉన్న రామ్‌చందర్‌ను ప్రభుత్వం పూర్తి స్థాయి డైరెక్టర్‌గా నియమించింది. తనను డైరెక్టర్‌గా నియమించడం పట్ల సీఎం కేసీఆర్‌కు, మంత్రి తలసానికి రామ్‌చందర్ కృతజ్ఞతలు తెలిపారు.

'సీఎం ఓవర్సీస్'కు 250 మంది మైనార్టీ విద్యార్థుల ఎంపిక

హైదరాబాద్, అక్టోబర్6 (నమస్తే తెలంగాణ): విదేశాల్లో ఉన్నత విద్యాభ్యాసం కోసం 250 మంది మైనారిటీ విద్యార్థులను 'సీఎం ఓవర్సీస్ స్కాలర్‌షిప్ పథకానికి ఎంపిక చేసినట్టు మైనారిటీ సంక్షేమశాఖ కమిషనర్ ఉమర్ జలీల్ తెలిపారు. ఫాల్ సీజన్‌కు సంబంధించి వీరిని ఎంపిక చేసినట్టు పేర్కొన్నారు. ఎంపికైన వారిలో 143 మంది విద్యార్థులు, 107 మంది విద్యార్థినులు ఉన్నారని వివరించారు. జాబితాను http://www.telanganaepass.cgg.gov.inలో ఉంచినట్టు పేర్కొన్నారు.

రూ.2.23 కోట్లు రికవరీ

బాధితుల ఖాతాల్లోకి తిరిగి బదిలీ • 44 కేసుల్లో సైబర్ నేరగాళ్ల ఆటకట్టు
ఇతర కేసుల్లో మరో రూ.10 కోట్లు ఫ్రీజ్ • సైబరాబాద్ సైబర్ క్రైం పోలీసుల రికార్డు

బాధితురాలికి రికవరీ డబ్బుకు సంబంధించిన పత్రాన్ని అందజేస్తున్న సైబరాబాద్ సీపీ స్టీఫెన్ రవీంద్ర

హైదరాబాద్ సిటీబ్యూరో, అక్టోబర్ 6 (నమస్తే తెలంగాణ): సైబర్ నేరగాళ్లు దోచుకున్న డబ్బును రికవరీ చేయడంలో సైబరాబాద్ సైబర్ క్రైం పోలీసులు రికార్డు సృష్టించారు. తమ వద్ద నమోదైన 44 కేసులను పరిష్కరించి, నేరగాళ్ల ఖాతాల్లోకి వెళ్లిన రూ.2.23 కోట్లను రికవరీ చేసి, ఆ సొమ్మును సదరు బాధితులకు తిరిగి అందజేశారు. గచ్చిబౌలిలోని సైబరాబాద్ పోలీసు కమిషనరేట్‌లో శుక్రవారం మీడియాతో క్రైమ్ డీసీపీ కల్మేశ్వర్, సైబర్‌క్రైమ్ డీసీపీ రితిరాజ్, సైబర్ సెక్యూరిటీ బ్యూరో ఎస్పీ విశ్వజిత్ కంపాటి కేసుల వివరాలను వెల్లడించారు.

44 కేసుల్లో 2.23కోట్లు రికవరీ...

సైబర్ నేరగాళ్ల ఉచ్చులో పడి లక్షల రూపాయలు పోగొట్టుకున్న 44 మంది బాధితుల నుంచి ఫిర్యాదులు అందుకున్న సైబర్ క్రైం పోలీసులు కేసుల దర్యాప్తు కోసం ప్రత్యేక బృందాలను రంగంలోకి దింపారు. సదరు బ్యాంక్ అధికారులను అప్రమత్తం చేసి.. ఆ ఖాతాలను ఫ్రీజ్ చేశారు. మొత్తం 44 మంది బాధితులకు రూ.2,23,89,575 అందించారు. ఇందుకు సంబంధించిన పత్రాలను సైబరాబాద్ సీపీ స్టీఫెన్ రవీంద్ర బాధితులకు అందజేశారు. తమిళనాడు కేంద్రంగా జరిగిన 13జాబ్ ఫ్రాడ్, ఇన్వెస్ట్‌మెంట్ ఫ్రాడ్ కేసుల్లో రూ.10 లక్షలు ఫ్రీజ్ చేశామని చెప్పారు. మరికొన్ని సైబర్ నేరాలలో అమాయకుల నుంచి దోచుకున్న రూ.10 కోట్లను ఫ్రీజ్ చేశామ వివరించారు. ఓ గుర్తుతెలియని వ్యక్తి 34 మ్యూల్ బ్యాంక్ అకౌంట్స్ ద్వారా దేశవ్యాప్తంగా 811 సైబర్ నేరాలకు పాల్పడి, రూ.111కోట్లు దోచుకున్నట్టు పోలీసు అధికారులు వివరించారు.

ఇన్‌స్పెక్టర్ నరేందర్

ఎస్సై నవీన్‌రెడ్డి

హోంగార్డు శ్రీహరి

బంజారాహిల్స్ ఠాణాపై ఏసీబీ దాడి

మామూళ్ల కోసం పోలీసుల వేధింపులు
- ఏసీబీకి పబ్ నిర్వాహకుడి ఫిర్యాదు
- ఇన్‌స్పెక్టర్, ఎస్సై, హోంగార్డుపై కేసు

హైదరాబాద్ సిటీబ్యూరో/బంజారాహిల్స్, అక్టోబర్ 6 (నమస్తే తెలంగాణ): మామూళ్ల కోసం పబ్ నిర్వాహకుడిని వేధించిన బంజారాహిల్స్ పోలీస్‌స్టేషన్ ఇన్‌స్పెక్టర్ ఎం నరేందర్, ఎస్సై నవీన్‌రెడ్డి, హోంగార్డు శ్రీహరిపై ఏసీబీ అధికారులు కేసు నమోదు చేశారు. వివరాల్లోకెళ్తే.. హైదరాబాద్ బంజారాహిల్స్‌లోని రాక్ క్లబ్ స్కైలాంజ్ పబ్‌లో అసాంఘిక కార్యకలాపాలు జరుగుతున్నాయన్న ఆరోపణల నేపథ్యంలో పబ్ నిర్వాహకుడు నీల రాజేశ్వర్ లక్ష్మణ్‌రావును జూన్ 18న ఇన్‌స్పెక్టర్ కలిశాడు. పబ్ నిబంధనలకు విరుద్ధంగా నడుస్తున్నందున మొదటి మూడు నెలలకు రూ.4.5 లక్షలు మామూలు ఇవ్వాలని డిమాండ్ చేశాడు. హోంగార్డు తరచూ పబ్ నిర్వాహకుడిని సంప్రదిస్తూ వచ్చాడు. డబ్బులు ఇవ్వకపోవడంతో గత నెల 30న ఇన్‌స్పెక్టర్, ఎస్సై పబ్ వద్దకు వెళ్లి, నిర్వాహకుడిని స్టేషన్‌కు తరలించారు. రాత్రంతా అతనిని ఠాణాలో ఉంచి, ఉదయం విడిచిపెట్టారు. వేధింపులు తాళలేక నిర్వాహకుడు ఏసీబీని ఆశ్రయించాడు. బాధితుడి ఫిర్యాదు మేరకు ఉదయం 11 గంటల ప్రాంతంలో ఏసీబీ అధికారులు ఇన్‌స్పెక్టర్, ఎస్సై, హోంగార్డును అదుపులోకి తీసుకొని ముగ్గురిని వేర్వేరుగా ఆరు గంటల పాటు విచారించారు. ముగ్గురిపై కేసు నమోదు చేసినట్టు ఏసీబీ అధికారులు తెలిపారు.

మురుగునీటి శుద్ధిలో హైదరాబాద్ ఆదర్శం

- **రేపు 5 ప్రాంతాల్లో ఎస్టీపీలు ప్రారంభం**

హైదరాబాద్ సిటీబ్యూరో, అక్టోబర్ 6 (నమస్తే తెలంగాణ): హైదరాబాద్‌లో నూటికి నూరు శాతం మురుగునీటిని శుద్ధి చేయాలన్న ప్రభుత్వ లక్ష్యానికి జలమండలి చేరువైంది. దేశంలోని ఏ మెట్రో నగరాల్లో లేని విధంగా రూ.3,866.41 కోట్ల వ్యయంతో 31 ప్రాంతాల్లో మురుగునీటి శుద్ధి కేంద్రాల (ఎస్టీపీ) ఏర్పాటుకు శ్రీకారం చుట్టింది. వీటిలో ఇప్పటికే కోకాపేట, దుర్గంచెరువు వద్ద ఎస్టీపీలను ప్రారంభించింది. ఈ నెల 8న మరో ఐదు చోట్ల ఎస్టీపీలను మంత్రి కేటీఆర్ ప్రారంభించనున్నారు. మీర్‌ఆలం (41.5 ఎంఎల్‌డీ), నల్లచెరువు (86.5), పెద్దచెరువు (17.5 ఎంఎల్‌డీ), ఫతేనగర్ (133 ఎంఎల్‌డీ), ఖాజాకుంట (20 ఎంఎల్‌డీ), మియాపూర్ పటేల్‌చెరువు (7 ఎంఎల్‌డీ) ఎస్టీపీల ప్రారంభానికి జలమండలి అధికారులు ఏర్పాట్లు పూర్తిచేశారు. 878 ఎంఎల్‌డీల మురుగునీటి శుద్ధి ప్రక్రియను త్వరలో చేపట్టాలని భావిస్తున్న జలమండలి.. 31 చోట్ల ఎస్టీపీల నిర్మాణం చేపట్టింది. వీటిలో 24 చోట్ల ఎస్టీపీల పనులు తుది దశలో ఉన్నాయి. ఈ నెలాఖరు నాటికి మొత్తం అన్ని ఎస్టీపీలను అందుబాటులోకి తేవడం ద్వారా మురుగునీటి శుద్ధిలో హైదరాబాద్‌ను దేశానికే ఆదర్శంగా నిలిపేందుకు జలమండలి కసరత్తు చేస్తున్నది.

19 నుంచి ఇంటర్ కాలేజీలకు దసరా సెలవులు

హైదరాబాద్, అక్టోబర్ 6 (నమస్తే తెలంగాణ) : రాష్ట్రంలోని జూనియర్ కాలేజీలకు ఇంటర్‌బోర్డు దసరా సెలవులను ప్రకటించింది. ఈ నెల 19 నుంచి 25 వరకు సెలవులుంటాయని ఇంటర్‌బోర్డు కార్యదర్శి నవీన్‌మిట్టల్ వెల్లడించారు. కాలేజీలు ఈ ఆదేశాలు పాటించాలని సూచించారు.

గ్రూప్-4 తుది 'కీ' విడుదల

హైదరాబాద్, అక్టోబర్ 6 (నమస్తే తెలంగాణ): గ్రూప్-4 ఫైనల్ 'కీ'ని శుక్రవారం టీఎస్‌పీఎస్సీ విడుదల చేసింది. దీంతోపాటు అభ్యర్థుల ఓఎంఆర్ షీట్లను కూడా తన అధికారిక వెబ్‌సైట్‌లో పొందుపరిచింది. పేపర్-1లో ఏడు ప్రశ్నలను తొలగించిన అధికారులు మరో ఎనిమిది ప్రశ్నలకు ఆప్షన్ మార్చారు. పేపర్-2లో మూడు ప్రశ్నలను తొలగించి, ఐదు ప్రశ్నలకు ఆప్షన్ మార్పు చేశారు. గ్రూప్-4 క్యాటగిరీలో 8,039 ఉద్యోగాల భర్తీకి నిరుడు డిసెంబర్ 1న నోటిఫికేషన్ ఇచ్చిన విషయం తెలిసిందే. ఈ పరీక్షకు అత్యధికంగా 9,51,205 దరఖాస్తులు నమోదయ్యాయి. గత జూలై 1న పరీక్ష జరగ్గా, పేపర్ -1కు 7,63,835 మంది, పేపర్ -2కు 7,61,026 మంది అభ్యర్థులు హాజరయ్యారు. ఆగస్టు 28న ప్రిలిమినరీ కీని కమిషన్ విడుదల చేసింది. ప్రిలిమినరీ కీతోపాటు అభ్యర్థుల ఓఎంఆర్ షీట్లు, మాస్టర్ క్వశ్చన్ పేపర్‌ను వెబ్‌సైట్‌లో పొందుపరిచింది. ఆగస్టు 30 నుంచి సెప్టెంబర్ 4వరకు అభ్యంతరాలను స్వీకరించింది. తాజాగా ఫైనల్ కీని వెల్లడించింది. ఈ నెలలోనే గ్రూప్-4 ఫలితాలను విడుదల చేయనున్నది. వివరాలకు www.tspsc.gov.in వెబ్‌సైట్‌లో సంప్రదించవచ్చు.

నేషనల్ మెరిట్ స్కాలర్‌షిప్‌నకు దరఖాస్తులు

హైదరాబాద్, అక్టోబర్ 6 (నమస్తే తెలంగాణ): కాలేజీల్లో, యూనివర్సిటీల్లో చదువుతున్న విద్యార్థులు నేషనల్ మెరిట్ స్కాలర్‌షిప్‌నకు డిసెంబర్ 31 వరకు దరఖాస్తు చేసుకోవాలని రాష్ట్ర ఇంటర్మీడియట్ విద్యామండలి సూచించింది. ఈ ఏడాది ఇంటర్ పాసైన విద్యార్థులు తాజాగా, గతంలో స్కాలర్‌షిప్‌కు ఎంపికైన వారు రెన్యూవల్ కోసం దరఖాస్తు చేసుకోవాలని తెలిపింది.

గుండ్ల పోచంపల్లి మున్సిపాలిటీ కార్యాలయం
మేడ్చల్-మల్కాజ్‌గిరి జిల్లా,
ఇ-మెయిల్: mc.gundlapochampally@gmail.com

క్ర.సం.: 1. **NIT No.:** E1/965/NIT/MCG/2023-24. **వివరణ:** గుండ్లపోచంపల్లి మున్సిపాలిటీలో కొన్ని అభివృద్ధి పనులు చేపట్టుట. **అంచనా మొత్తం (రూ. లక్షలలో): 176.80. బిడ్ల స్వీకరణకు ప్రారంభ తేదీ/చివరి తేదీ & సమయం:** డౌన్‌లోడ్ ప్రారంభ తేదీ: 05-10-2023న ఉ. 10.00 గం. **బిడ్ స్వీకరణకు చివరి తేదీ & సమయం:** 11-10-2023న సా॥ 5.00 గం. **మొత్తం పనుల సంఖ్య:** 07. తదుపరి వివరాలకు ఇ-ప్రొక్యూర్‌మెంట్ టెండరు ప్లాట్‌ఫారం అనగా **https://tender.telangana.gov.in** దర్శించండి లేదా గుండ్ల పోచంపల్లి మున్సిపాలిటీ కార్యాలయాన్ని సంప్రదించండి.
DIPR RO.No. 7789-PP/CL/ADVT/1/2023-24, Dt: 05-10-2023 సం/- **కమిషనర్, గుండ్ల పోచంపల్లి మున్సిపాలిటీ.**

తెలంగాణ రాష్ట్ర పారిశ్రామిక మౌలిక సదుపాయాల సంస్థ లిమిటెడ్
(తెలంగాణ ప్రభుత్వ రంగ సంస్థ)
5వ అంతస్తు, పరిశ్రమ భవనం, ఇం.నం. 5-9-58/బి, ఫతేమైదాన్ రోడ్, హైదరాబాద్ - 04. ఫోన్: 23238290-250

ఇ-ప్రొక్యూర్‌మెంట్ ప్రకటన నం.46&47/CGM/TSIIC/2023-24, Dt. 05-10-2023.
TN No.46: సూర్యాపేట్ (మండలం & జిల్లా), ఇమామ్‌పేట్ (గ్రా), ఆటోనగర్ సూర్యాపేట్ వద్ద CD పనులతో సహ అంతర్గత రోడ్లకు బ్లాక్ టాపింగ్ మరియు వెట్ మిక్స్ మెకడం ఫార్మింగ్, వేయుట మరియు ఏర్పాటు. ECV: రూ. 6,21,46,338/-. TN No.47: సంగారెడ్డి జిల్లా, అమీన్‌పూర్ (మం), IP సుల్తాన్‌పూర్‌లో మిగిలిన అంతర్గత రోడ్లకు అనగా C1, C2, C3, C4, C5 & C6లకు బ్లాక్ టాపింగ్ ఫార్మింగ్ మరియు వేయుట ECV: రూ. 4,70,20,640/- బిడ్ డౌన్‌లోడ్ ప్రారంభ తేదీ: 07-10-2023, సా॥ 5.00 గం. నుండి. బిడ్ల దాఖలుకు ఆఖరి తేదీ: 13-10-2023, మ.3.00 గం.వరకు. టెండరు ప్రకటనల వివరాలు మరియు బిడ్ డాక్యుమెంట్లను వెబ్‌సైట్ www.tender.telangana.gov.in నుండి డౌన్‌లోడ్ చేసుకోవచ్చును.
DIPR RO.No. 7803-PP/CL/ADVT/1/2023-24, Dt: 5-10-2023 సం/- **చీఫ్ జనరల్ మేనేజర్ (E)**

తెలంగాణ రాష్ట్ర అటవీ అభివృద్ధి సంస్థ లిమిటెడ్
ఈ- టెండరు ప్రకటన
తేది: 05-10-2023
కనకగిరి హిల్స్, ఖమ్మం నందు గల ఎకో-టూరిజం ప్రాజెక్టు కోసం కాన్సెప్ట్ & ఆర్కిటెక్చరల్ కన్సల్టెంట్ ఎంపిక కొరకు తెలంగాణ రాష్ట్ర అటవీ అభివృద్ధి సంస్థ లిమిటెడ్ ద్వారా ఆసక్తి వ్యక్తీకరణ (EOI)ను 11-10-2023 నుండి ఆహ్వానించబడుచున్నవి. ప్రీ-బిడ్ మీటింగ్ 10-10-2023న నిర్వహించబడును. టెండర్లు రానియెడల తదుపరి తేదీలు www.fdc.telangana.gov.in వెబ్‌సైట్‌లో తెలుపబడును. పూర్తి టెండర్ ప్రకటన కొరకు, ఆన్‌లైన్‌లో పాల్గొనుటకు https://tender.telangana.gov.in వెబ్‌సైట్‌ను దర్శించగలరు మరియు ఇతర వివరముల కొరకు సంప్రదించవలసిన నెంబర్: 8328314731.
సం/- **ఎగ్జిక్యూటివ్ డైరెక్టర్, ఎకోటూరిజం**
DIPR RO.No. 7852-PP/CL/ADVT/1/2023-24, Dt: 06-10-2023

తెలంగాణ రాష్ట్ర అటవీ అభివృద్ధి సంస్థ లిమిటెడ్
ఈ- టెండరు ప్రకటన
తేది: 05-10-2023
(1) గాడేపల్లి (V), డొంకేశ్వర్ (M), (2) ఉమ్మెడ (V) నందిపేట్ (M) మరియు (3) జలాల్‌పూర్ (V) బాల్కొండ (M), నిజామాబాద్ జిల్లా, తెలంగాణ నందు గల ఎకో-టూరిజం ప్రాజెక్టుల కోసం కాన్సెప్ట్ & ఆర్కిటెక్చరల్ కన్సల్టెంట్ ఎంపిక కొరకు తెలంగాణ రాష్ట్ర అటవీ అభివృద్ధి సంస్థ లిమిటెడ్ ద్వారా ఆసక్తి వ్యక్తీకరణ (EOI)ను 11-10-2023 నుండి ఆహ్వానించబడును. ప్రీ-బిడ్ మీటింగ్ 10-10-2023న నిర్వహించబడును. టెండర్లు రానియెడల తదుపరి తేదీలు www.fdc.telangana.gov.in వెబ్‌సైట్‌లో తెలుపబడును. పూర్తి టెండర్ ప్రకటన కొరకు, ఆన్‌లైన్‌లో పాల్గొనుటకు https://tender.telangana.gov.in వెబ్‌సైట్‌ను దర్శించగలరు మరియు ఇతర వివరముల కొరకు సంప్రదించవలసిన నెంబర్: 8328314731.
సం/- **ఎగ్జిక్యూటివ్ డైరెక్టర్, ఎకోటూరిజం**
DIPR RO.No. 7853-PP/CL/ADVT/1/2023-24, Dt: 06-10-2023

జిల్లా వైద్య మరియు ఆరోగ్య శాఖాధికారి కార్యాలయము, మేడ్చల్-మల్కాజ్‌గిరి జిల్లా
ప్రకటన నం. : 2616 తేది: -10-2023
లేఖ సంఖ్య: 2616/NHM/TD/DM&HO/MDCL/2023
జిల్లా వైద్య మరియు ఆరోగ్య శాఖాధికారి కార్యాలయము, మేడ్చల్-మల్కాజ్‌గిరి జిల్లా నందు గల తెలంగాణ డయాగ్నస్టిక్స్ Mini Hubs లో పనిచేయుటకు ఖాళీగా వున్న ఈ దిగువ పోస్టులను కాంట్రాక్ట్ పద్ధతిన (On Contract Basis) భర్తీ చేయుటకు అర్హత కల్గిన అభ్యర్థుల నుండి దరఖాస్తులను స్వీకరించుటకు పేపర్ ప్రకటన ఇవ్వడమైనది. **Under NHM Programme on contract basis:** 1) Rediologists - 2 Posts, **Multi Zone-II, On Contract Basis,** Educaton Qualifications for Radiologists : MBBS, PG Degree or Diploma in Radiology Regisered with TS Medical Council. **అర్హత కలిగిన Maximum 18 నుండి Minimum 44 సంవత్సరాల వయస్సు కల్గిన వాళ్ళు.** 1) SC, ST, BC, EWCS (Belongs to Non Creamy Layer)-5 Years, 2) Ex-Service Men/Women SC, ST, BC (Belongs to Non Creamy Layer)-5 Years, 3) Ex-Service Men/Women OC, BC (Non Belonging to Non Creamy Layer)-3 Years, 4) Physically Challenged (SADAREM CERTIFICATE)-10 Years. దరఖాస్తు ఫారం DM & HO కార్యాలయం నందు పొందగలరు. పూర్తి చేసిన దరఖాస్తు ఫారంలను ఒక ఫోటోతో జతపరచి జిల్లా వైద్య మరియు ఆరోగ్య శాఖాధికారి గారి కార్యాలయము, Integrated District Offices Complex, 1st Floor F1-anthaipally-500078 నందు అన్ని పనిదినాలలో 06.10.2023వ తేది నుండి 07.10.2023 వరకు ఉ. 11.00 నుండి సా. 4.00 గం.ల మధ్య స్వీకరించబడును.
సం/- **జిల్లా వైద్య మరియు ఆరోగ్య శాఖాధికారి మేడ్చల్-మల్కాజ్‌గిరి జిల్లా**
DIPR RO.No.7779-PP/CL/ADVT/1/2023-24, Dt: 06-10-2023

తెలంగాణ రాష్ట్ర విద్య & సంక్షేమ మౌలిక సదుపాయాల అభివృద్ధి సంస్థ
సూపరింటెండింగ్ ఇంజనీర్ కార్యాలయం : హైదరాబాద్
ఇ-ప్రొక్యూర్‌మెంట్ ప్రకటన
టెండరు ప్రకటన నెం. SE/TSEWIDC/HYD/NIT/1025 to 1079/2023-24 తేది: 05.10.2023
దిగువ పనుల కొరకు అర్హత గల కాంట్రాక్టర్లు అందరి నుండి టెండర్లు కోరబడుచున్నవి: తెలంగాణ రాష్ట్రంలో వ్యవసాయ పరిశోధనా కేంద్రం, చిల్డ్రన్ హోమ్ నిర్మాణం, GHS, GPS, హెల్త్ సబ్-సెంటర్ బిల్డింగ్స్, టాయిలెట్ బ్లాక్‌లు, విలేజ్ ఆర్గనైజేషన్ బిల్డింగ్స్, భవనాలు మొదలగు వాటి నవీకరణలు, బ్యాలెన్స్ పనులు (54 పనులు) (రూ. 4.66 నుండి రూ. 300.00లక్షలు). ఆన్‌లైన్‌లో బిడ్ దాఖలు మరియు స్వీకరణకు చివరి తేదీ: 13.10.2023న సా. 4.00 గంటల వరకు. **గమనిక:** స్టీల్ & సిమెంట్ కొరకు మాత్రమే, G.O.Ms.No. 94 ఆఫ్ ట్రాన్స్‌పోర్ట్, రోడ్స్ & బిల్డింగ్స్ (R.1) డిపార్ట్‌మెంట్, తేది: 16-04-08 ప్రకారం ధర సర్దుబాటు వర్తించును. పూర్తి వివరాలను **https://tender.telangana.gov.in**లో చూడవచ్చును లేదా స్వయంగా సంప్రదించండి: సూపరింటెండింగ్ ఇంజనీర్ కార్యాలయం, TSEWIDC, 3వ బ్లాక్, 4వ అంతస్తు, రాజీవ్ విద్యామిషన్ బిల్డింగ్, SCERT కాంపౌండ్, ఇ-గేట్ ఎదుట, LB స్టేడియం, హైదరాబాద్, ఫోన్ నెం. 040-29565991
సం/- **సూపరింటెండింగ్ ఇంజనీర్,TSEWIDC, హైదరాబాద్**
DIPR RO. No. 7784-PP/CL/Advt/1/2023-24, Dt: 05.10.2023

హైదరాబాద్ మహానగర అభివృద్ధి సంస్థ
స్వర్ణజయంతి కాంప్లెక్స్, అమీర్‌పేట్, హైదరాబాద్-500038
బహిరంగ ప్రకటన- ప్రణాళికా శాఖ
No. 023095/GHT/LT/U6/HMDA/29042019
శ్రీమతి ఎం. పుష్పాంజలి మరియు ఇతరులు ఫైల్ నం. 023095/GHT/LT/ U6/HMDA/ 29042019 ప్రకారం ఆమోదించబడిన లేఔట్ కొరకు రంగారెడ్డి జిల్లా, అబ్దుల్లాపూర్‌మెట్ (మం), కుంట్లూర్ (గ్రా)లోగల సర్వే నం. 209/పార్ట్‌లోని ఖాళీ ప్లాట్లు, 14803.98 చ.మీటర్ల విస్తీర్ణంతోగల ఆమోదిత డ్రాఫ్ట్ లేఔట్‌కు మార్పులు/చేర్పులు కొరకు దరఖాస్తు చేసారని ఇందుమూలంగా తెలియజేయడమైనది. అందువలన రంగారెడ్డి జిల్లా, అబ్దుల్లాపూర్‌మెట్ (మం), కుంట్లూర్ (గ్రా)లోగల సర్వే నం. 209/పార్ట్‌లోని ఖాళీ ప్లాట్లు, 14803.98 చ.మీటర్ల విస్తీర్ణంతోగల ఆమోదిత డ్రాఫ్ట్ లేఔట్ యొక్క ప్లాట్ల యజమానులు/కొనుగోలుదారులు/అగ్రిమెంట్ హోల్డర్లు గతంలో ఆమోదించిన డ్రాఫ్ట్ లేఔట్ పర్మిషన్‌కు చేసిన మార్పులకు సంబంధించి ఈ నోటీసు ప్రచురణ తేదీ నుండి ఈ కార్యాలయానికి (15) రోజులలోగా ఏవేని వ్రాతపూర్వక తమ అభ్యంతరాలు/ సూచనలను దాఖలు చేయవలెను. నిర్ణీత కాలంలోగా ఎట్టి అభ్యంతరాలు/ సూచనలు అందనట్లయితే రంగారెడ్డి జిల్లా, అబ్దుల్లాపూర్‌మెట్ (మం), కుంట్లూర్ (గ్రా)లోగల సర్వే నం. 209/పార్ట్‌లోని ఖాళీ ప్లాట్లు, 14803.98 చ.మీటర్ల విస్తీర్ణంతోగల ఆమోదిత డ్రాఫ్ట్ లేఔట్ యొక్క రివిజన్ ఆమోదం కొరకు దరఖాస్తుదారు అభ్యర్థన ఈ కార్యాలయంవద్ద లభించే మెటీరియల్ పేపర్స్ ఆధారంగా పరిశీలించబడుతుంది.
సం/- **మెట్రోపాలిటన్ కమిషనర్, డైరెక్టర్ ప్లానింగ్-I, HMDA తరపున.**
DIPR RO.No. 7862-PP/CL/ADVT/1/2023-24, Dt: 06-10-2023

TELANGANA STATE HANDLOOM WEAVERS COOP. SOCIETY LTD.,
 # 3-5-770, Weavers Bhavan, Narayanguda, Hyderabad-500029.
REGD. No.TS/Apex/DH&T/2017-001
EXPRESSION OF INTEREST (EoI) CALLED FOR
Sealed applications are invited from eligible and interested services providers for consultancy services for Handlooms, Textiles and Handicrafts promotion, tie-up with TSCO & TSHDCL (Golkonda) and Department of Handlooms & Textiles. The EoI Form may be obtained from TSCO Central Office, Hyderabad from 10.30 a.m. to 5.00 pm on all working days from 06.10.2023 to 20.10.2023 or may be downloaded from our web site **www.tscofabrics.com**. The last date for submission of EoI is 20-10-2023 upto 3.00 pm. For all details please visit **www.tscofabrics.com** Applications may be deposited in the sealed boxes at above address building in the 4th Floor.
Hyderabad. **Sd/- Dr. Alagu Varsini V.S., I.A.S.,**
Date:06-10-2023 **V.C.& Managing Director**
DIPR RO.No.7882-PP/CL/ADVT/1/2023-24, Dt: 06-10-2023

The Singareni Collieries Company Limited
(A Government Company)
Regd. Office: KOTHAGUDEM- 507101, Telangana
E-PROCUREMENT TENDER NOTICE
Tenders have been published for the following Services/Material Procurement through e-procurement platform. For details, please visit https://tender.telangana.gov.in - or - https://www.scclmines.com
NIT/Enquiry No. - Description / Subject - Last date and time for Submission of bid(s).
E1123O0212- Drilling, Excavation, Loading, Transportation, Dumping, Spreading & Levelling, Etc., Of 546.271 Lbcm Of In-Situ Ob (Which Includes 454.378 Lbcm Of Hard Ob & 91.893 Lbcm Of Coal) And Excavation Of 16.902 Lcm Of Loose Ob /Sand With Hired Conventional Equipment And Additional Works Viz., 1000 Shovel Hours, 1000 Dozer Hours & 68,000 Rmt Of Drilling At Venkatesh Khani Coal Mine, Kothagudem Area During A Period Of 48 Months - 16.10.2023 - 15:00 Hrs.
E1323O0215-Procurement of Calcium Nitrate Melt for use in SME manufacturing plant at Ramagundam and Manuguru areas of SCCL for a period of 24 months - 21.10.2023 - 17:00 Hrs.
E0923O0199- Annual maintenance of Water Purifying (RO) plants for a period of two years -26.10.2023 - 17:00 Hrs.
E0923O0203- Outsourcing of Laying of 1.2 KMs of new 33KV HT line (Double feeder) from Bus stand complex to Berlipit substation - 26.10.2023 - 17:00Hrs.
E0123O0183- Plant Insurance for 2x600 MW Singareni Thermal Power Plant for one year period from 04.01.2024 to 03.01.2025-26.10.2023 - 17:00 Hrs. **General Manager (Material Procurement)**
NIT/Enquiry No. - Description / Subject / Estimated Contract Value - Last date and time.
CRP/CVL/KGM/TN-36/2023-24, Dt.26.09.2023- Construction of wind barrier along diverted NH-30 towards quarry side of VK coal mine at Kothagudem area, Bhadradri Kothagudem Dist., T.S. Rs. 95,45,753/- - 11.10.2023 - 4.30 P.M. **General Manager (Civil)**
YLD/CVL/eT-38/2023-24-Maintenance of Strutt-pit Railway Siding served by Singareni Railway Station (Yellandu) on DKJ-KRP-Singareni-BDCR-MNGR section for one year period, 2023-24, Yellandu area, Bhadradri Kothagudem Dt., Telangana State. Rs. 35,16,842/- 10-10-2023 - 4.30 P.M.
Deputy General Manager (Civil)- Yellandu
PR/2023-24/ADVT/MP/CVL/YLD/50 **DIPR RO.No. 7863-PP/CL/ADVT/1/2023-24, Dt:06-10-2023**

SHILPARAMAM ARTS, CRAFTS & CULTURAL SOCIETY
Madhapur, Hyderabad
TENDER NOTICE
Shilparamam, Hyderabad invites Tenders for construction of Multipurpose hall in its premises of steel structure with comprehensive architectural and structural design with supervision, Development of landscaping and construction. Interested agencies /Parties and architectural firms with sufficient experience in construction may apply to the undersigned on or before 16-10-2023. Details are available on our website: **www.shilparamam.in**
Sd/- Special Officer, Shilparamam
DIPR RO No.7872-PP/CL/Advt/1/2023-24, Dt:06-10-2023

తెలంగాణ ప్రభుత్వం
నిజామ్స్ ఇన్‌స్టిట్యూట్ ఆఫ్ మెడికల్ సైన్సెస్
పంజాగుట్ట, హైదరాబాద్
ప్రకటన
Rc.No. AC2/192/2023/TCP
తేది: 30-09-2023
2023 సంవత్సరం కొరకు నెఫ్రాలజీ శాఖలో (04) సీట్లలో ట్రాన్స్‌ప్లాంట్ కో-ఆర్డినేటర్ ప్రోగ్రామ్‌లో ఒక సంవత్సరం సర్టిఫికేట్ కోర్స్‌లో ప్రవేశం కొరకు తెలంగాణ రాష్ట్రంలోని అర్హతగల అభ్యర్థుల నుండి దరఖాస్తులు కోరబడుతున్నవి. అభ్యర్థులు వెబ్‌సైట్: **www.nims.edu.in** దర్శించవల్సిందిగా కోరబడుతున్నారు.
సం/- **డీన్**
DIPR RO.No. 2037-DP/CL/ADVT/1/2023-24, Dt: 06-10-2023

తెలంగాణ ప్రభుత్వం - ఇరిగేషన్ & CAD శాఖ
సూపరింటెండింగ్ ఇంజనీర్ కార్యాలయం, I&CADD., ఇరిగేషన్ సర్కిల్, K.C. కాలనీ, వరంగల్ -506 015.
టెండరు ప్రకటన నెం. 10/2023-24, (1వ పిలుపు) **ఇ-ప్రొక్యూర్‌మెంట్ టెండరు ప్రకటన** **తేది: 03-10-2023.**
పని పేరు: I & CADD-మైనర్ ఇరిగేషన్-వరంగల్ జిల్లా, పర్వతగిరి (మం), అన్నారం షరీఫ్ (గ్రా) దగ్గర ఆకేరు నదిపై చెక్‌డ్యామ్ నిర్మాణం - **అంచనా వ్యయం విలువ: రూ. 486.70 లక్షలు. టెండరు డాక్యుమెంట్ల లభ్యత:** 05-10-2023న ఉ. 11.00 గం. నుండి. మరిన్ని వివరాల కొరకు మరియు టెండరు డాక్యుమెంట్ల డౌన్‌లోడింగ్ కొరకు **https://tender.telangana.gov.in** దర్శించగలరు. ఆఫీస్ ఇ-మెయిల్ ID: seic.wgl@gmail.com, సంప్రదించు నెం(లు): 9704678266 (SE, IC, WGL), 9701578925 (AEE, IC, WGL).
సం/- **సూపరింటెండింగ్ ఇంజనీర్, I&CADD., ఇరిగేషన్ సర్కిల్, K.C. కాలనీ, వరంగల్.**
DIPR RO.No. 7795-PP/CL/ADVT/1/2023-24, Dt: 05-10-2023

తెలంగాణ ప్రభుత్వము
నీటిపారుదల మరియు ఆయకట్టు అభివృద్ధి శాఖ
భద్రాద్రి-కొత్తగూడెం జిల్లా, సూపరింటెండింగ్ ఇంజనీర్, ఇరిగేషన్ సర్కిల్, భద్రాచలం పరిధిలో Flood Bank నిర్మాణ పనులకు సంబంధించిన టెండరు నోటీసు నం. 19/2023-24, తేది: 03-10-2023 లో అంచనా విలువ మొత్తం రూ. 3117.68 లక్షలకు టెండరు ఆహ్వానించడమైనది. టెండరు తేది: 05-10-2023 మధ్యాహ్నం 3.00 గంటల నుండి 19-10-2023 మధ్యాహ్నం 3.00 గంటల వరకు లభించును. గమనిక: మిగతా వివరాలకు ఇ-ప్రొక్యూర్‌మెంట్ వెబ్‌సైట్: **www.tender.telangana.gov.in**లో చూడగలరు
సం/- **సూపరింటెండింగ్ ఇంజనీర్, ఇరిగేషన్ సర్కిల్, భద్రాచలం**
DIPR RO.No.7831-PP/CL/ADVT/1/2023-24, Dt: 06-10-2023

తెలంగాణ ప్రభుత్వము
సాగునీటి పారుదల వలయము, నిర్మల్, నిర్మల్ జిల్లా
టెండరు ప్రకటన
టెండర్ నోటీసు నంబరు నం. 31/2023-24 నుండి 34/2023-24, తేది: 04-10-2023 లభ్యమగు తేది: 05-10-2023 నుండి 19-10-2023 పనికి గాను రూ.1542.48 లక్షలకు టెండర్లు ఆహ్వానించనైనది. మిగతా వివరాలకు ఇ-ప్రొక్యూర్‌మెంట్ మార్కెట్ ప్లేస్ **https://tender.telangana.gov.in** లో చూడగలరు. పర్యవేక్షక అభియంత, సాగునీటిపారుదల వలయము నిర్మల్.
సం/- **పర్యవేక్షక అభియంత, సాగునీటిపారుదల వలయము, నిర్మల్**
DIPR RO.No.7833-PP/CL/ADVT/1/2023-24, Dt: 06-10-2023

తెలంగాణ ప్రభుత్వం
O/o. సూపరింటెండింగ్ ఇంజనీర్, PR, రీజియన్ కరీంనగర్
ఇ-ప్రొక్యూర్‌మెంట్ టెండర్ ప్రకటన
NIT No. 571 to 630/SE/Tenders/ 2023-24, తేది: 05.10.2023.
మొత్తం పనుల సంఖ్య (60), దిగువ సంతకందారు పరిధిలో జగిత్యాల జిల్లాలో మెట్‌పల్లి (గ్రా & మం) వద్ద కమ్యూనిటీ హాల్ నిర్మాణం. **మొత్తం అంచనా వ్యయం: రూ.3909.73 లక్షలు.** బిడ్ లభ్యత ప్రారంభ తేది: 09.10.2023. తదుపరి వివరాలను 09.10.2023 నుండి ఇ-ప్రొక్యూర్‌మెంట్ మార్కెట్ ప్లేస్: **www.tenders.telangana.gov.in** వద్ద పొందవచ్చును.
సం/- **సూపరింటెండింగ్ ఇంజనీర్, PR, రీజియన్ కరీంనగర్**
DIPR RO No.2018-DP/CL/Advt/1/2023-24, Dt: 06/10/2023

తెలంగాణ ప్రభుత్వం
ఇరిగేషన్ & CAD శాఖ
సూపరింటెండింగ్ ఇంజనీర్ కార్యాలయం, I&CADD., ఇరిగేషన్ సర్కిల్, జనగామ-506167
టెండరు ప్రకటన నెం. 06/2023-24 **ఇ-ప్రొక్యూర్‌మెంట్ టెండరు ప్రకటన** **తేది: 05.10.2023**
పని పేరు: మహబూబాబాద్ (జిల్లా), తొర్రూర్ (మం), గుర్తూర్(గ్రా) వద్ద ఆకేరు వాగుపై చెక్‌డ్యామ్ నిర్మాణం. **అంచనా విలువ: రూ. 1264.20 లక్షలు.** టెండరు డాక్యుమెంట్ల లభ్యత: **07.10.2023న ఉ. 11.00 గం. నుండి.** మరిన్ని వివరాల కొరకు మరియు టెండరు డాక్యుమెంట్ల డౌన్‌లోడింగ్ కొరకు **https://tender.telangana.gov.in** దర్శించగలరు. ఆఫీస్ ఇ-మెయిల్ **ID: seic.jangaon@gmail.com.** సంప్రదించు నం.(లు): 9704678359 **(SE,IC, JGN)**
సం/- **సూపరింటెండింగ్ ఇంజనీర్, I&CADD., ఇరిగేషన్ సర్కిల్, జనగామ**
DIPR RO.No. 7860-PP/CL/ADVT/1/2023-24, Dt: 06.10.2023

ఎగ్జిక్యూటివ్ ఇంజనీర్ కార్యాలయం, పి.హెచ్., డివిజన్, సంగారెడ్డి
టెండర్లు కోరుతూ ప్రకటన
Lr. No. 06/EE PH/SRD/ZHB/2023-24 తేది: 05-10-2023
ఎగ్జిక్యూటివ్ ఇంజనీర్ (PH) కార్యాలయం, సంగారెడ్డి డివిజన్, హైదరాబాద్ నుండి రూ. 22.30 కోట్ల వ్యయం గల 50 నెంబర్ల పనుల కొరకు జహీరాబాద్ మున్సిపాలిటీలో TUFIDC రుణ సహకారం క్రింద అభివృద్ధి పనుల కొరకు టెండరు ప్రకటన కోరబడుతోంది. టెండర్లు 06-10-2023న సా. 5.30 గంటల నుండి 13-10-2023న సా.5.30 గంటల వరకు వెబ్‌సైట్ **tender.telangana.gov.in**లో షెడ్యూల్ చేయబడినవి.
సం/- **ఎగ్జిక్యూటివ్ ఇంజనీర్ (PH), డివిజన్ సంగారెడ్డి**
DIPR RO.No.2032-DP/CL/ADVT/1/2023-24, Dt: 06-10-2023

తెలంగాణ ప్రభుత్వం
ఇరిగేషన్ మరియు CAD శాఖ
ఇ-ప్రొక్యూర్‌మెంట్ ప్రకటన
టెండరు ప్రకటన నం.11/2023-24 తేది: 05-10-2023
పని వివరణ: జయశంకర్ భూపాలపల్లి జిల్లా, ములుగు ఘన్‌పూర్ (మం), అపాయపల్లి (గ్రా), మోరంచవాగుపై మరియు మొగుల్లపల్లి (మం), మెట్‌పల్లి (గ్రా) దగ్గర చిన్నవాగుపై మరియు భూపాలపల్లి (మం), కాశింపల్లి (గ్రా) దగ్గర వడ్లోని వాగుపై చెక్ డ్యామ్‌లు (3 నెం.లు) (అనికట్) నిర్మాణం. పని **అంచనా కాంట్రాక్ట్ విలువ: రూ. 14,37,36,793/-**, టెండరు డాక్యుమెంట్ల లభ్యత: 07-10-2023న ఉ. 11.00 గం. నుండి. మరిన్ని వివరాలు మరియు టెండరు డాక్యుమెంట్ల డౌన్‌లోడ్ కొరకు వెబ్‌సైట్:**www.eprocurement.gov.in** దర్శించగలరు.
సం/- **సూపరింటెండింగ్ ఇంజనీర్, I & CADD., ఇరిగేషన్ సర్కిల్, ములుగు**
DIPR RO.No. 7880-PP/CL/ADVT/1/2023-24, Dt: 06-10-2023

తెలంగాణ ప్రభుత్వం
రహదారులు & భవనాల శాఖ
ఇ-ప్రొక్యూర్‌మెంట్ టెండర్ ప్రకటన
ఎగ్జిక్యూటివ్ ఇంజనీర్ (R&B), డివిజన్ - గజ్వేల్, సిద్దిపేట జిల్లా **NIT No. EE/R&B/GAJWEL/SDPT DIST/03/ 2023-24, తేది: 05.10.2023.** ప్రకారం సిద్దిపేట జిల్లాలో (R&B) డివిజన్, గజ్వేల్‌లో **10(పది) పనులు** కొరకు ఇ-ప్రొక్యూర్‌మెంట్ ప్లాట్ ఫారం క్రింద ఆన్‌లైన్ టెండర్లు కోరబడుతున్నవి. టెండరుదారులు టెండరు షెడ్యూళ్ళను 09.10.2023న సా.4.00 గం. నుండి ఇ-మార్కెట్ ప్లేస్ అనగా **tender.telangana.gov.in** వద్ద డౌన్‌లోడ్ చేసుకోవచ్చును. టెండర్ల స్వీకరణకు చివరి తేదీ: 12.10.2023న సా. 4.00 గం. వరకు. తదుపరి వివరాలను ఇ-ప్రొక్యూర్‌మెంట్ మార్కెట్ ప్లేస్ అనగా **tender.telangana.gov.in** వద్ద చూడవచ్చును.
సం/- **ఎగ్జిక్యూటివ్ ఇంజనీర్ (R&B), డివిజన్ - గజ్వేల్, సిద్దిపేట జిల్లా**
DIPR RO No.2019-DP/CL/Advt/1/2023-24, Dt: 06/10/2023

బోడుప్పల్ మున్సిపల్ కార్పొరేషన్ కార్యాలయం
మేడ్చల్ జిల్లా
Lr. No. MCB/E1/21/2023-24, **ఇ-ప్రొక్యూర్‌మెంట్ టెండరు ప్రకటన** **తేది: 05-10-2023**
బోడుప్పల్ మున్సిపల్ కార్పొరేషన్‌లో జనరల్ ఫండ్స్ క్రింద **రూ. 70.00 లక్షల** మొత్తంతో వివిధ అభివృద్ధి పనుల కొరకు నమోదిత కాంట్రాక్టర్ల నుండి ఇ-ప్రొక్యూర్‌మెంట్ టెండరు ప్లాట్‌ఫారం: **http://tender.telangana.gov.in/**పై ఆన్‌లైన్ టెండర్లు ఇందుమూలముగా కోరబడుతున్నవి మరియు దిగువ షెడ్యూల్ తేదీలలో ఇ-ప్రొక్యూర్‌మెంట్ నుండి దర్శించవచ్చును: **1. బిడ్ ప్రారంభం:** 06-10-2023న ఉ॥ 10.30 గం. **2. బిడ్ ముగింపు:** 13-10-2023న సా॥ 04.00 గం. **3. బిడ్ మూల్యాంకనం:** 13-10-2023న సా॥ 04.01 గం. ఏవేని ఇతర వివరాల కొరకు మీరు కార్యాలయ వేళలలో దిగువ సంతకందారును సంప్రదించవచ్చును.
DIPR RO.No. 7844-PP/CL/ADVT/1/2023-24, Dt: 06-10-2023 సం/- **కమిషనర్, బోడుప్పల్ మున్సిపల్ కార్పొరేషన్.**

మున్సిపల్ కౌన్సిల్ అమీన్‌పూర్ : సంగారెడ్డి జిల్లా
Tender Notice No. Engg-MCA/E1/NIT/33/2023-2024, **సంక్షిప్త టెండరు ప్రకటన** **తేది: 05-10-2023**
పనుల సంఖ్య: 20 నెం.లు. అంచనా కాంట్రాక్ట్ విలువ: రూ. 100.00 లక్షలు. ఈవెంట్లు: బిడ్ డాక్యుమెంట్ డౌన్‌లోడ్ ప్రారంభ తేది మరియు సమయం: 06-10-2023న ఉ॥ 10.30 గం. బిడ్ల స్వీకరణ కొరకు చివరి తేది & సమయం: 10-10-2023న ఉ॥ 10.30 గం. ధర బిడ్ తెరుచుట: 10-10-2023న ఉ॥ 11.00 గం. **సంబంధిత అధికారి చిరునామా:** కమిషనర్, అమీన్‌పూర్ మున్సిపాలిటీ. తదుపరి వివరాలను **www.tender.telangana.gov.in**లో చూడవచ్చును.
DIPR RO. No. 7837-PP/CL/Advt/1/2023-24, Dt: 06-10-2023 సం/- **మున్సిపల్ కమిషనర్, అమీన్‌పూర్ మున్సిపాలిటీ.**

పురపాలక సంఘ కార్యాలయము:: పోచంపల్లి
నోటీసు నెం. E1/121/2023-24 ఇ-ప్రొక్యూర్‌మెంట్ టెండర్ నోటీసు **తేది: 05-10-2023**
ఇందుమూలముగా తెలియజేయునది ఏమనగా, పట్టణము యందు సాధారణ/పట్టణ ప్రగతి/15th FC నిధుల ద్వారా వివిధ పనుల చేపట్టుటకు ఈ క్రింద చూపబడిన ఇ-ప్రొక్యూర్‌మెంట్ నోటీసు నెంబర్ల విధముగా టెండర్లు పిలువనైనది.

క్రమ సంఖ్య	షార్ట్ టెండర్ నోటీసు నెం.	పని పేరు	పని విలువ
1	E1/121-1/MCP/2023-24	Estimate for Puchase of Tall Plants for Megha Plantation in Pochampally Municipality	1,00,000.00
2	E1/121-2/MCP/2023-24	Engaging of JCB for Cleaning at Buggaramanna Temple road and freedom park in Pochampally Municipality	1,00,000.00
3	E1/121-3/MCP/2023-24	Estimate for Supply & delivery of Tree Guards in Megha Plantation in Pochampally Municipality	1,00,000.00
4	E1/121-4/MCP/2023-24	Estimate for Supply & delivery of Supporting Sticks in Megha Plantation in Pochampally Municipality	1,00,000.00
5	E1/121-5/MCP/2023-24	Estimate for Supply & delivery of Supporting Sticks in Haritha Haram Proghramme in Pochampally Municipality	98,000.00
6	E1/121-6/MCP/2023-24	Engaging of JCB for Pitting Hole for plantation in Haritha Haram Programme in Pochampally Municipality	90,000.00
7	E1/121-7/MCP/2023-24	Supply for Royal forms plants at Pochampally town in Pochampally Municipality	5,00,000.00
8	E1/121-8/MCP/2023-24	Repairs to Drainage Pipe Line in Various wards in Pochampally Municipality	2,00,000.00
9	E1/121-9/MCP/2023-24	Repairs to Gate Valves in various wards in Pochampally Municipality	1,00,000.00
10	E1/121-10/MCP/2023-24	Repairs to Pipe Lines in Various wards in Pochampally Municipality	2,00,000.00
11	E1/121-11/MCP/2023-24	Repairs to Motor and Starter in Pochampally Municipality	1,00,000.00

టెండర్ షెడ్యూలు డౌన్‌లోడ్ చేసుకొనుటకు చివరి తేది: 09-10-2023 సాయంత్రం గం. 5.00గం.ల వరకు. సంబంధిత అధికారి చిరునామా: కమిషనర్, 7032046342, పురపాలక సంఘం, పోచంపల్లి, ఇంజినీరు: 6309655858, పురపాలక సంఘం, పోచంపల్లి. ఇతర వివరములు: ఆన్‌లైన్ https://tender.telangana.gov.in ఇ-ప్రొక్యూర్‌మెంట్ మార్కెట్ అడ్రస్‌లో చూడండి.
DIPR RO.No. 7790-PP/CL/ADVT/1/2023-24, Dt: 05-10-2023 సం/- మున్సిపల్ కమిషనర్, పురపాలక సంఘం, పోచంపల్లి

మనసుకు అంతుకునే కుటుంబ కథ చిత్రం నేడే చూడండి

తారకరామ 70 ఎ/సి - కాచిగూడ 11.00,2.00,6.00,9.00
మల్లికార్జున ఎ/సి - కూకట్‌పల్లి 11.15,2.30 | స్వప్న 70 ఎ/సి - కాటేదాన్ 11.15
అంజలి - సికింద్రాబాద్ 2.15,9.15 | ఎఎంబి - గచ్చిబౌలి 10.25,4.15
తాళ్కూరి ఎ/సి - ఇ.సి.ఐ.ఎల్ 2.15,9.15 | లక్ష్మీ కళ - మూసాపేట్ 11.15,2.45,6.15,9.30
అలంకార్ - లంగర్‌హౌస్ 11.00,2.00 | ఎఎఎ ఎ/సి - అమీర్‌పేట్ 1.15,7.30
మహాలక్ష్మీ - కొత్తపేట్ 11.15,2.30,6.15,9.45 | ఆదివారం నుండి : శ్రీకృష్ణ కళామందిర్ - అల్వాల్
ప్రసాద్ - ఎన్.టి.ఆర్.గార్డెన్స్ 12.35 | సత్వనెక్లెస్ మాల్ - కవాడిగూడ 11.00,7.20
ఆర్.కె - బంజారాహిల్స్ 5.05 | అశోక - వై.జంక్షన్ 12.50PM
సెంట్రల్‌మాల్ - పంజాగుట్ట 1.15 | మీరజ్ సినిమాస్ - దిల్‌సుఖ్‌నగర్ 2.00
ఇన్‌ఆర్బిట్‌మాల్ - మాదాపూర్ 8.20 | మీరజ్ సినిమాస్ - ఐడిపిఎల్ 2.00
ఫోరంమాల్ - కూకట్‌పల్లి 4.45 | మీరజ్ సినిమాస్ - చందానగర్ 2.00
గలేరియా - పంజాగుట్ట 2.00 | రాఘవేంద్ర - మల్కాజ్‌గిరి 5.15
పివిఆర్ - ఎర్రమంజిల్ 5.10 | లక్ష్మినరసింహ - మియాపూర్ 5.15
పివిఆర్ - మూసారంబాగ్ 8.20 | ఎఎంఆర్ ఎ/సి - మౌలాలి 1.15
ప్రెస్టన్ ప్రైమ్ - గచ్చిబౌలి 2.00 | ప్లాటినమ్ - అమీర్‌పేట్ 2.00
ఐకాన్ - హైటెక్ సిటీ 5.15 | అత్తాపూర్ 10.30,1.25,4.20,7.30,10.35
ATRIUM మాల్ - గచ్చిబౌలి 5.00 | ఉప్పల్ 10.30,1.25,4.20,7.30,10.35
ఎస్2 - మల్లాపూర్ 3.30 | నారపల్లి 10.30,1.25,4.20,7.30,10.35
మంజీర మాల్ - కూకట్‌పల్లి 12.55 | జిపిఆర్ ఎ/సి - కూకట్‌పల్లి 1.20
CCPL - మల్కాజ్‌గిరి 4.35 | రాధిక - కాప్రా 1.25,4.20,10.35
డి.ఎల్.ఎస్ - ఉప్పల్ 7.45 | కొంపల్లి 10.30,1.25,4.20,10.35
మంత్రామాల్ - అత్తాపూర్ 4.40 | విజయలక్ష్మీ - ఎల్‌బినగర్ 4.45
సుధ - శాలిబండ 4.45 | టివోలి - సికింద్రాబాద్ 11.30am
ఐనాక్స్ - బంజారాహిల్స్ 4.00PM | షా కాంప్లెక్స్ - చింతల్ 11.30am
జి.ఎస్.ఎమ్ - మదీనాగూడ 1.30,7.30 | ప్లాటినమ్ - గచ్చిబౌలి 10.00am
ఎం.పి.మాల్ - కాచిగూడ 4.00
జెమిని ఎ/సి - వరంగల్ | విటి మల్టిప్లెక్స్ - గద్వాల్ | ఏషియన్ ఉషాప్రసాద్ - నిజామాబాద్
పివిఆర్‌యస్2 - వరంగల్ | రంగ 70 ఎ/సి - వనపర్తి | పివిఆర్ వేణు - నిజామాబాద్
ఏషియన్ జెమిని - వరంగల్ | మహేశ్వరి - నారాయణపేట్ | పివిఆర్ జెఆర్ ఎ/సి - ఆర్మూర్
వినోద ఎ/సి - ఖమ్మం | దేవి 70 ఎంఎం ఎ/సి - జడ్చర్ల | ఏషియన్‌శ్రీదేవి - హన్మకొండ
జెమిని - మంచిర్యాల | విష్ణురామ్ ఎ/సి - కోదాడ | పరమేశ్వరి - కొత్తగూడెం
ప్రతిమా - కరీంనగర్ | జిహెచ్‌ఆర్ ఎ/సి - కోదాడ | బాలాజీ ఎ/సి - ములుగు
ముక్తాఎ2 శ్రీనివాస - కరీంనగర్ | ఏషియన్ తిరుమల - సూర్యాపేట్ | సాయిదత్త 35 - మెదక్
ఎవిడి తిరుమల - మహబూబ్‌నగర్ | అలంకార్ - సూర్యాపేట్ | మిరజ్ ఎ/సి - రాయచూర్
నటరాజ్ ఎ/సి - నిజామాబాద్ | GLOBAL CINEMAS LLP

SUPER HIT.. నేడే చూడండి

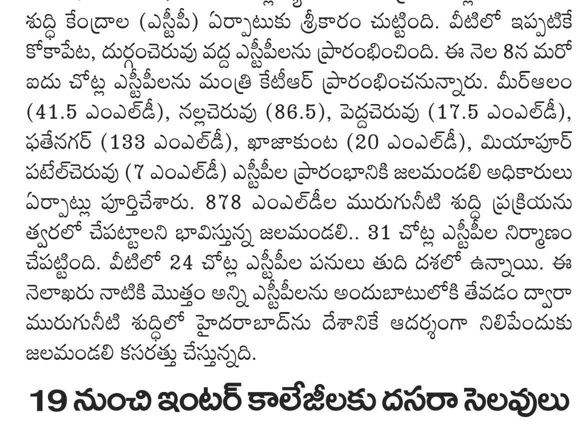

సప్తగిరి 70 ఎ/సి - ఆర్.టి.సి. క్రాస్ రోడ్స్ 11.00,2.00,6.00,9.00
అంజలి 70 ఎ/సి - సికింద్రాబాద్ 11.00,6.00
లక్ష్మీ కళ సినీప్లైడ్ - మూసాపేట్
ప్రసాద్ - ఎన్.టి.ఆర్.గార్డెన్స్ | డి.ఎల్.ఎస్ - ఉప్పల్ | ఎఎంబి ఎ/సి - గచ్చిబౌలి
ఇన్‌ఆర్బిట్‌మాల్ - మాదాపూర్ | ఐనాక్స్ - బంజారాహిల్స్ | సినీప్లానెట్ - కొంపల్లి
ఐకాన్ - హైటెక్ సిటీ | మీరజ్ సినిమాస్ - దిల్‌సుఖ్‌నగర్ | విజయలక్ష్మీ - ఎల్‌బినగర్
మంజీర మాల్ - కూకట్‌పల్లి | సినీ స్క్వేర్ - ఉప్పల్ | టివోలి - సికింద్రాబాద్
CCPL - మల్కాజ్‌గిరి | ఎఎఎ ఎ/సి - అమీర్‌పేట్ | ప్లాటినమ్ - గచ్చిబౌలి
వెంకటరమణ - మక్తల్, శ్రీనివాస - కడ్తాల్, సత్యలక్ష్మి - అచ్చంపేట్, శ్రీదేవి - కొత్తకోట, వెంకటరమణ - తల్లాడ, వెంకటేశ్వర - తూప్రాన్, శివం - సారపాక, శ్రీనివాస - నర్సాపూర్, రాయచూర్, కర్ణాటక USA - మీ అభిమాన థియేటర్లలో
PRK FILMS- 9154578901

FOR FULL SATISFACTION & ENJOYMENT SEE ON BIG SCREEN ONLY

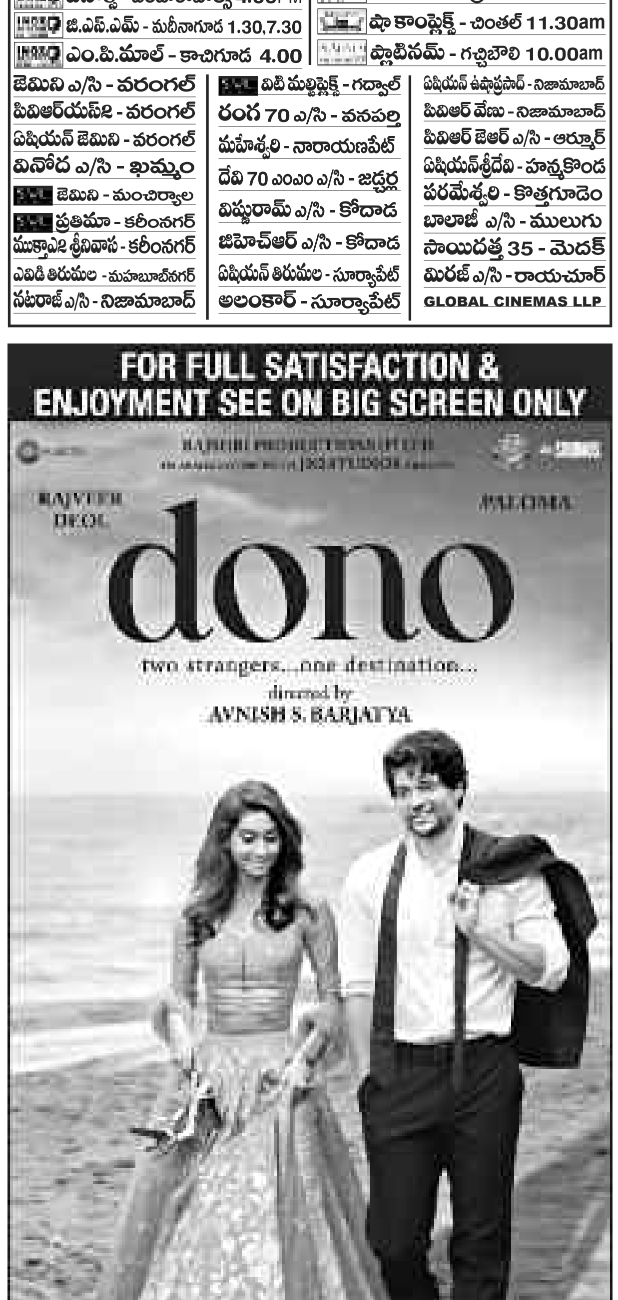

IN CINEMAS NOW
AMB CINEMAS GACHIBOWLI, 4:30, 10:35 p.m. | NTR GARDENS, 2:00, 8:05 p.m.
PVR INOX: NEXUS MALL - KUKATPALLY, 4:20, 7:35 p.m. | INORBIT MALL - CYBERABAD, 1:05, 7:50 p.m. | MOOSRAM BAGH, 1:20, 7:45 p.m. | NEXT GALLERIA MALL - PANJAGUTTA, 4:45, 10:45 p.m. | GVK ONE - BANJARA HILLS, 4:05, 10:30 p.m. | MP MALL - KACHIGUDA, 4:45, 10:50 p.m. | SATTVA NECKLACE MALL - KAVADIGUDA, 4:35, 10:30 p.m.
Cinépolis: LULU MALL - KUKATPALLI, 1:15, 7:35 p.m. | MANTRA MALL - ATTAPUR, 4:35, 7:50 p.m. | SUDHA - SHALIBANDA, 1:50, 10:55 p.m.
A Rajshri Release