కోకాపేటలో మల్టీప్లెక్స్!

- సినిమా స్క్రీన్‌లతో పాటు షాపింగ్ కాంప్లెక్సు
- ఐటీ కారిడార్‌లో సరికొత్త ఆకర్షణగా నిర్మాణం

సిటీబ్యూరో, అక్టోబర్ 22(నమస్తే తెలంగాణ): హైదరాబాద్ మహా నగరంలోనే కాకుండా తెలంగాణ రాష్ట్రంలో కూడా కోకాపేట గత కొంత కాలంగా 'టాక్ ఆఫ్ ది టౌన్'గా నిలుస్తున్నది. ఎకరం ధర వంద కోట్లకు పైగా పలకడం నగరంలోనే కాకుండా దేశ రియల్ ఎస్టేట్ రంగంలోనే కోకాపేటకు ప్రత్యేక స్థానం వచ్చింది. దీనికి తోడు ఐటీ కారిడార్‌లో ఎన్నో ప్రాంతాలున్నా ఇప్పుడు కోకాపేట హాట్‌స్పాట్‌గా మారింది. ఇలా ఎంతో ప్రాచుర్యం సొంతం చేసుకున్న కోకాపేటలో సరికొత్తగా మల్టిప్లెక్సు నిర్మాణం రానుంది. ప్రముఖ సినీ నిర్మాత అల్లు అరవింద్ నేతృత్వంలో కోకాపేట – నార్సింగి ప్రాంతంలో భారీ మల్టీప్లెక్సుతో పాటు సినిమా స్క్రీన్‌లు అత్యాధునిక శైలిలో నిర్మాణాలు జరగనున్నాయి. మెహిదీపట్నం నుంచి శంకర్‌పల్లి వెళ్లే ప్రధాన రహదారిలో కోకాపేట జంక్షన్‌లో అల్లు స్టూడియోస్ ఆధ్వర్యంలో దీన్ని నిర్మించేందుకు ప్రాథమికంగా ఏర్పాట్లు చేస్తున్నాయి. హైదరాబాద్ మెట్రోపాలిటన్ డెవలప్‌మెంట్ అథారిటీ నుంచి అనుమతుల కోసం దరఖాస్తు చేసుకున్నట్లు సమాచారం. త్వరలోనే అనుమతులు వస్తే కోకాపేటలో మల్టీప్లెక్సు నిర్మాణం పనులు మొదలు కానున్నాయి. ఇప్పటికే కోకాపేట కేంద్రంగా 59 అంతస్థులతో కూడిన ఆకాశ హర్మ్యాలు పదుల సంఖ్యలో ఈ ప్రాంతంలో నిర్మాణంలో ఉన్నాయి. ఒకవైపు ఐటీ కార్యాలయాలు, నివాస ప్రాంతాలతో కోకాపేట నగర వాసులకు ఫేవరెట్ ప్లేస్‌గా మారింది. హైరైజ్ గేటెడ్ కమ్యూనిటీ ప్రాజెక్టులతో పాటు విల్లా ప్రాజెక్టులు సైతం కోకాపేట పదుల సంఖ్యలో ఉండటంతో వారికి అవసరమైన సామాజిక అవసరాలపై కల్పనపై రియల్ ఎస్టేట్ సంస్థలు దృష్టి సారించాయి. ఇప్పటి వరకు మల్టీప్లెక్సు అంటే మాదాపూర్ ఇనార్బిట్ మాల్, కొండాపూర్‌లోని శరత్ క్యాపిటల్ మాల్‌కు వెళ్లాల్సి వచ్చేది. వాటి తర్వాత నానక్‌రాంగూడ, నార్సింగి, గచ్చిబౌలి ఫైనాన్సియల్ డిస్ట్రిక్ ప్రాంతంలో అలాంటి లేకపోవడంతో కోకాపేట కేంద్రంగా మల్టీప్లెక్సు నిర్మాణం మరింత ప్రత్యేకతను సంతరించుకోనుంది. వాక్ టు వర్క్ కాన్సెప్ట్‌తో పాటు వాక్ టు షాపింగ్, ఎంటర్‌టైన్‌మెంట్ అనే నినాదం కోకాపేట, దాని చుట్టు పక్కల ఉన్న ప్రజలకు అందుబాటులోకి రానుంది.

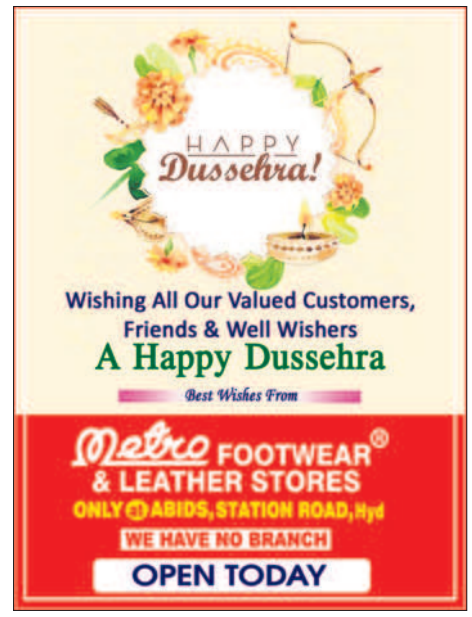

నేటి నుంచే దుర్గామాత విగ్రహాల నిమజ్జనం

హుస్సేన్ సాగర్ పరిసరాలలో మూడు రోజుల పాటు ట్రాఫిక్ ఆంక్షలు

సిటీబ్యూరో, అక్టోబర్ 22(నమస్తే తెలంగాణ): దుర్గా మాత విగ్రహాల నిమజ్జనాల సందర్భంగా 23వ తేదీ నుంచి 26వ తేదీ వరకు హుస్సేన్‌సాగర్ పరిసరాలలో ట్రాఫిక్ ఆంక్షలు విధిస్తున్నట్లు నగర ట్రాఫిక్ అదనపు సీపీ సుధీర్‌బాబు తెలిపారు. ఎన్టీఆర్ మార్గ్, గార్డెన్ పాయింట్, జల విహార్ వద్దనున్న బేబీ పాండ్స్, సంజీవయ్య పార్కు వద్ద విగ్రహాల నిమజ్జనం జరుగుతుందన్నారు. దుర్గామాత విగ్రహాల తరలింపు సందర్భంగా ఉండే ట్రాఫిక్ పరిస్థితులను బట్టి ఎప్పకటిప్పుడు నిర్ణయాలు తీసుకుంటారు.

- పంజాగుట్ట, రాజ్‌భవన్, ఖైరతాబాద్ ఫ్లైఓవర్‌పైకి వచ్చే వాహనాలను వీవీ విగ్రహం వద్ద సాదన్ కాలేజీ, నిరంకారి వైపు వెళ్లాలి.
- నిరంకారి జంక్షన్ నుంచి ఇక్బాల్ మినార్ వైపు వెళ్లే వాహనాలను ఓల్డ్ సైఫాబాద్ పీఎస్ వద్ద రవీంద్ర భారతి మళ్లిస్తారు. అయితే, కేవలం అమ్మవారి విగ్రహాలు మాత్రం ఇక్బాల్ మినార్ వైపు వెళ్లేందుకు అవకాశముంటుంది.
- కంట్రోల్ రూం, ఓల్డ్ సైఫాబాద్ నుంచి ఇక్బాల్ మినార్ వైపు వెళ్లే వాహనాలను రవీంద్ర భారతి వద్ద లక్డీకాపూల్ వైపు మళ్లిస్తారు.
- ఇక్బాల్ మినార్ నుంచి అప్పర్ ట్యాంక్‌బండ్‌పైకి తెలుగు తల్లి జంక్షన్ మీదుగా వెళ్లే వాహనాలను తెలుగు తల్లి ఫ్లైఓవర్ పైకి మళ్లిస్తారు.
- అంబేద్కర్ విగ్రహం నుంచి ఎన్టీఆర్ మార్గ్‌కు వెళ్లే వాహనాలను ఇక్బాల్ మినార్ వైపు మళ్లిస్తారు.
- మినిస్టర్ రోడ్డు, రాణిగంజ్ నుంచి పీవీ మార్గ్, నెక్లెస్ రోడ్డు వైపు వెళ్లే వాహనాలను నల్లగుట్ట బ్రిడ్జి వద్ద మళ్లిస్తారు.
- బుద్ధభవన్ వైపు నుంచి నల్లగుట్ట వైపు వాహనాలను అనుమతించరు. ఈ వాహనాలను మస్జీద్ సోనబి అబ్దుల్లా వద్ద మినిస్టర్ రోడ్డు, రాణిగంజ్ వైపు మళ్లిస్తారు.
- నాంపల్లి, కంట్రోల్ రూం వైపు నుంచి బీజేఆర్ సర్కిల్ వైపు అనుమతించరు. ఏఆర్ పెట్రోల్ బంక్ వద్ద రవీంద్ర భారతి, ఎంజే మార్కెట్ వైపు మళ్లిస్తారు.

శంకరన్ జీవన విధానం ఆదర్శప్రాయం

నల్గొండ జిల్లా విద్యార్థిని భాగ్యలక్ష్మికి 'లక్ష్మీ- వేణుగోపాల్ అవార్డు' ప్రదానం

సిటీబ్యూరో, అక్టోబర్ 22(నమస్తే తెలంగాణ)/జూబ్లీహిల్స్: ఎస్ఆర్ శంకరన్ నిరాడంబర జీవన విధానం అందరికీ ఆదర్శప్రాయమని వక్తలు కొనియాడారు. సెంటర్ ఫర్ దళిత్ స్టడీస్, ఎస్సీ ఎస్టీ ఆఫీసర్స్ ఫోరమ్ సంయుక్తాధ్వర్యంలో ఆదివారం 13వ ఎస్ఆర్ శంకరన్ స్మారక ఉపన్యాస కార్యక్రమం నిర్వహించారు. జూబ్లీహిల్స్ నియోజకవర్గం రహ్మత్‌నగర్ డివిజన్ ఎస్పీఆర్ హిల్స్‌లోని దళిత్ స్టడీ సెంటర్ వేదికగా వర్చువల్‌గా నిర్వహించిన కార్యక్రమంలో జేఎన్‌యూ (న్యూఢిల్లీ) ప్రొ. నరేందర్ కుమార్ ముఖ్య అతిథిగా పాల్గొని ''భారత ప్రజాస్వామ్య ప్రయాణం–పరిశీలన–రాజ్యాంగ సభలో బాబా సాహెబ్ అంబేద్కర్ ముగింపు వ్యాఖ్యలు'' అన్న అంశంపై ఉపన్యాసం చేశారు. కార్యక్రమంలో మేఘాలయ ప్రభుత్వ ముఖ్య కార్యదర్శి సంపత్ కుమార్, నగర ట్రాఫిక్ అదనపు సీపీ సుధీర్ కుమార్ పాల్గొని ఎస్ఆర్ శంకరన్ ఆయన పదవీ కాలంలో చేపట్టిన సంక్షేమ కార్యక్రమాల నిబద్ధతను కొనియాడారు. సెంటర్ ఫర్ దళిత స్టడీస్ ఛైర్ పర్సన్ మల్లేపల్లి లక్ష్మయ్య మాట్లాడుతూ ఎస్ఆర్ శంకరన్ జీవితం అందరికీ ఆదర్శప్రాయమన్నారు. ఈ సందర్భంగా ఎస్సీ హాస్టల్స్‌లో చదువుకుంటూ పదో తరగతిలో మొదటి స్థానంలో నిలిచిన నల్గొండ జిల్లా విద్యార్థిని భాగ్యలక్ష్మికి ట్రాఫిక్ అదనపు సీపీ సుధీర్ కుమార్ చేతులమీదుగా 'లక్ష్మీ– వేణుగోపాల్ అవార్డు' కింద రూ. 10 వేల ఆర్థిక సహాయంతో పాటు ప్రశంసాపత్రం అందజేశారు.

తెలుగు మాధుర్యాన్ని ప్రపంచానికి చాటాలి

అమెరికా 13వ సాహితీ సదస్సులో ప్రముఖ రచయిత్రి కొండపల్లి నిహారిణి

సాహితీ సదస్సులో కొలకలూరి ఇనాక్, కొండపల్లి నిహారిణి, తదితరులు

సిటీబ్యూరో, అక్టోబర్ 22 (నమస్తే తెలంగాణ): తెలుగు కవిత్వపు మాధుర్యాన్ని.. తియ్యదనాన్ని ప్రపంచానికి చాటాలని ప్రముఖ రచయిత్రి కొండపల్లి నిహారిణి అన్నారు. కాలిఫోర్నియాలోని యూనివర్సిటీ ఆఫ్ సిలికానాంధ్ర ఆధ్వర్యంలో ఈ నెల 21–22 రెండు రోజుల పాటు అమెరికాలో నిర్వహించిన 13వ తెలుగు సాహితీ సదస్సులో తెలుగు కవులను స్మరించుకున్నారు. కార్యక్రమానికి హాజరైన డాక్టర్ కొండపల్లి నిహారిణి 'అమెరికాలో తెలుగు భాషా సాహిత్యాల సుస్థిర ప్రగతి తీరుతెన్నులు' అనే అంశంపై మాట్లాడుతూ.. సమాజాన్ని ప్రభావితం చేసే పోతన, నన్నయ లాంటి కవిత్వం, రచనలు రావాలని ఆమె ఆకాంక్షించారు. అమెరికాలోనూ తెలుగు భాష అభివృద్ధికి కవులు, రచయితలు పాటుపడాలని కోరారు. అమెరికాలో పుట్టి పెరుగుతున్న వారికి కూడా తెలుగు నేర్చుకోవాల్సిన అవసరం ఉందన్నారు. అప్పుడే తెలుగు కవిత్వపు మాధుర్యాన్ని, తియ్యదనమైన మమకారాన్ని ప్రపంచానికి చాటేందుకు ఆస్కారం ఉంటుందని చెప్పారు. 'నాదేశం భారత దేశం, మట్టి బంగారం.. మాణ్యాలున్న భరత భూమి, సాలెల్ల పారే సెలయేళ్లున్న నాదేశం' అంటూ కవిత్వాన్ని పలికించారు. మన సంస్కృతి, సంప్రదాయాలు వెల్లివిరియాలంటే తెలుగే శరణ్యమని చెప్పారు. తన తండ్రి అభ్యుదయ భావాలు, తల్లి ఆధ్యాత్మిక చింతన, సంప్రదాయ పద్ధతులు సాహిత్యంలో సామాజిక అంశాలను వెలికితీయడానికి స్ఫూర్తిగా నిలిచారని వివరించారు. కార్యక్రమంలో ఆచార్య కొలకలూరి ఇనాక్, డాక్టర్ యార్లగడ్డ లక్ష్మీప్రసాద్, వంగూరి చిట్టెం రాజు, కూచిబట్ల ఆనంద్, డాక్టర్ మృణాళిని, డాక్టర్ తిరుమల దేశికాచార్యులు, అనుమప గునుగుపూడి వంటి ప్రముఖ కవులు, రచయితలు పాల్గొన్నారు.

ఫార్మాలో సరికొత్త ఆవిష్కరణలపై దృష్టి

టీ హబ్‌తో ఆవిష్కరణ ఫౌండేషన్ ఒప్పందం

ఫార్మా రంగంలో సరికొత్త ఆవిష్కరణలు చేసేందుకు టీ హబ్‌తో ఒప్పందాన్ని కుదుర్చుకున్న ఆవిష్కరణ ఫౌండేషన్ ప్రతినిధులు
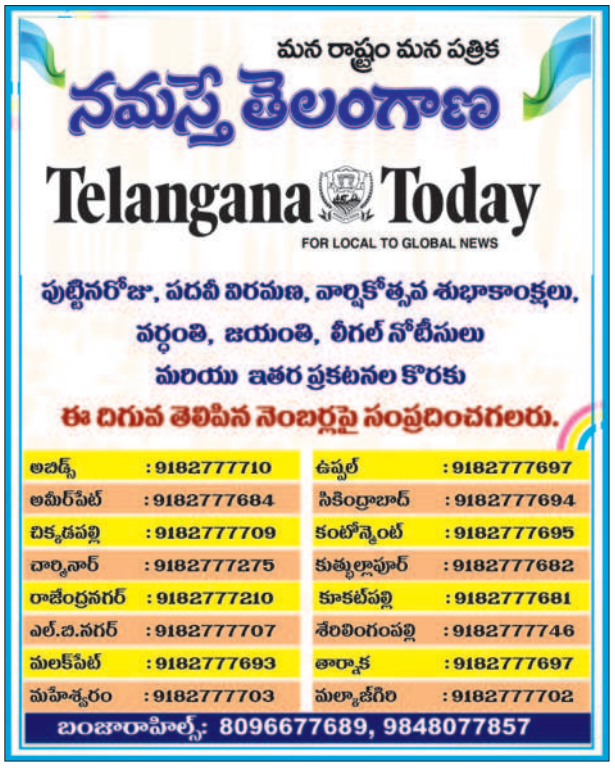
సిటీబ్యూరో, అక్టోబర్ 22(నమస్తే తెలంగాణ): ఫార్మా రంగంలో సరికొత్త ఆవిష్కరణలు చేయడమే లక్ష్యంగా ఆవిష్కరణ ఫౌండేషన్ సంస్థ టీ హబ్‌తో ఒప్పందం చేసుకుంది. టెక్నాలజీ రంగంలో ఆవిష్కరణలకు కేంద్రంగా టీ హబ్‌తో కలిసి పనిచేసేందుకు ఆవిష్కరణ ఫౌండేషన్ ప్రతినిధులు ముందుకు వచ్చారు. టీ హబ్ సీఈఓ ఎం.శ్రీనివాసరావుతో సమావేశంపై ఆవిష్కరణలపై అంశంపై ప్రత్యేకంగా చర్చించారు. అత్యాధునిక సాంకేతిక పరిజ్ఞానంతో వివిధ రంగాల్లో ఆవిష్కరణలు చేస్తున్నట్లుగానే ఫార్మా రంగంలోనూ వినూత్న ఆవిష్కరణలు చేసేందుకు టీ హబ్‌తో కలిసి పనిచేసేందుకు ఆవిష్కరణ ఫౌండేషన్ ముందుకు వచ్చిందని సీఈఓ తెలిపారు. హైదరాబాద్ కేంద్రంగా ఫార్మా రంగం ఎంతో అభివృద్ధి చెందడంతో పాటు ఆర్ అండ్ డీ విభాగాల్లో వందలాది ఫార్మా, లైఫ్ సైన్సెస్ కంపెనీలు ఉండడంతో ఇది సరైన వేదికగా భావించిన ఆవిష్కరణ ఫౌండేషన్ తమతో ఒప్పందాన్ని కుదుర్చుకుందని టీ హబ్ సీఈఓ ఎం.శ్రీనివాసరావు తెలిపారు.