తెలంగాణ ప్రజలే మా జట్టు

ఈ ఎన్నికల్లో బీఆర్ఎస్ సెంచరీ కొట్టుడు పక్కా.. కేసీఆర్ హ్యాట్రిక్ సీఎం కావడం ఖాయం

- బీజేపీ బీసీ సీఎం ప్రకటన హాస్యాస్పదం
- ట్విట్టర్‌లో 'ఆస్క్‌కవిత' లో ఎమ్మెల్సీ కవిత

హైదరాబాద్, అక్టోబర్ 28 (నమస్తే తెలంగాణ): తమకు ఏ పార్టీతోనూ జట్టులేదని, తెలంగాణ ప్రజలే తమ జట్టు అని ఎమ్మెల్సీ కల్వకుంట్ల కవిత స్పష్టం చేశారు. ఈ ఎన్నికల్లో బీఆర్ఎస్ సెంచరీ కొట్టుడు ఖాయమని, కేసీఆర్ హ్యాట్రిక్ సీఎం అవుతారని ఆమె ధీమా వ్యక్తంచేశారు. కాంగ్రెస్ సహా ఇతర పార్టీలు కేవలం సర్వేల్లోనే గెలుస్తాయని, తాము ఎన్నికల్లో గెలుస్తామని చెప్పారు. బీజేపీ బీసీ సీఎం జపం ఎన్ని కల గిమ్మిక్కేనని అన్నారు. ట్విట్టర్ వేదిక 'ఆస్క్ కవిత' కార్యక్రమం ద్వారా శనివారం ఆమె నెటిజన్ల ప్రశ్న లకు సమాధానం ఇచ్చారు. తెలంగాణ బీజేపీ బాధ్య తల నుంచి బీసీని తప్పించి ఓ అగ్రవర్ణం నేతకు అప్ప గించారని, కేంద్ర సర్కార్ బీసీ కులగణన చేపట్టేం దుకు జంకుతున్నదని, మహిళా రిజర్వేషన్లలో బీసీలకు కోటా ఇవ్వలేదని ఆమె బీజేపీపై ధ్వజమెత్తారు. ఇవన్నీ పట్టించుకోని బీజేపీ రేపు అధికారంలోకి వస్తే బీసీని సీఎం చేస్తామని చెప్పడం హాస్యాస్పదమని అన్నారు.

ఈడీ కేసుపై ధైర్యంగా కొట్లాడుతా

ఢిల్లీ మద్యం కేసులో బీజేపీ, కాంగ్రెస్ పార్టీలు తనపై నిరాధార ఆరోపణలు చేస్తున్నాయంటూ కవిత తీవ్రంగా స్పందించారు. 'రాజకీయ కుట్రలో పావును కాను. ధైర్యంగా కొట్లాడే పోరా టపటిమ నాకు ఉంది' అని తేల్చిచెప్పారు. ఢిల్లీ మద్యం విధానంలో తన పాత్ర ఏమీ లేదని స్పష్టం చేశారు. ఈ వయస్సులో చంద్రబాబు అరెస్టు కావడం దురదృష్టకరమని, ఆయన కుటుంబ సభ్యులు అనుభవిస్తున్న బాధను తాను అర్థంచేసుకోగలనని నెటిజన్లు అడిగిన ప్రశ్నకు సమాధానంగా చెప్పారు.

'గాంధీ'లతో తెలంగాణకు అన్యాయమే

తెలంగాణ ప్రజలు ఆలోచనాపరులని, పదేండ్ల ప్రగతిని గమనించారని కవిత చెప్పారు. బాధ్యత ఉన్న ప్రభుత్వాన్ని.. భరోసా ఇచ్చే నాయకుడిని మళ్లీ ఆశీర్వదించి ఎన్నుకోవాలని విజ్ఞప్తి చేశారు. 'వంద ఎలుకలు తిన్న పిల్లి హజ్ యాత్రకు వెళ్లినట్టు.. కాంగ్రెస్ భారత్ జోడో యాత్ర ఉన్నదని ఎద్దేవా చేశారు. తామే గెలుస్తున్నామని కాంగ్రెస్ పార్టీ సర్వేల్లో ఊదర గొడుతున్నదని, ఇదే ట్రిక్‌ను 2018లో కూడా చేశారని గుర్తుచేశారు. రాహుల్ గాంధీ ముత్తాత జవహర్‌లాల్ నెహ్రూ తెలంగాణను ఆంధ్రతో కలపడం వల్ల 60 ఏండ్లు మోసపోయమని, 1969లో తెలంగాణ ఉద్యమం సందర్భంగా జరిగిన కాల్పుల్లో 369 మంది మరణించడా నికి ఆయన నాయనమ్మ ఇందిరాగాంధీ కారణ మని, తెలంగాణకు చెందిన ఉమ్మడి రాష్ట్ర సీఎం టీ అంజయ్యను రాజీవ్‌గాంధీ అవమా నించి ఆ పదవి నుంచి తప్పించారని మండిప డ్డారు. 2009లో సోనియాగాంధీ జన్మదినం సందర్భంగా తెలంగాణ ఇస్తామని ప్రకటించి యూటర్న్ తీసుకోవటం వల్ల వందలాది మంది ఆత్మహత్యకు రాహుల్ తల్లి కారణమయ్యారని ఆగ్రహం వ్యక్తంచేశారు. విభజన సమస్యలపై, కేంద్రం నుంచి రావాల్సిన నిధులపై రాహుల్ గాంధీ ఎన్నడూ నోరువిప్పలేదని చెప్పారు. ఎన్నికలప్పుడే సోనియా, రాహుల్, ప్రియాంక వచ్చి వెళ్తుంటారని, రాష్ట్ర అభివృద్ధిలో కాంగ్రెస్ పాత్ర శూన్యమని అన్నారు.

చేతులెత్తేసిన షబ్బీర్ అలీ

- కామారెడ్డి నుంచి పోటీపై సందిగ్ధత
- మొదటి, రెండో లిస్టులోనూ రాని పేరు
- వేరే నియోజకవర్గం వెతుకుతున్న వైనం
- కేసీఆర్‌పై పోటీకి జంకుతున్న కాంగ్రెస్
- చర్చనీయాంశంగా జాతీయ పార్టీ తీరు

నిజామాబాద్, అక్టోబర్ 28 (నమస్తే తెలంగాణ ప్రతినిధి): అలు లేదు చూలు లేదు కొడుకు పేరు సోమ లింగం అన్నట్టున్నది కాంగ్రెస్ సీనియర్ నేత, మాజీ మంత్రి షబ్బీర్ అలీ తీరు. కాంగ్రెస్ ప్రకటించిన మొదటి లిస్టులో, రెండో లిస్టులోనూ ఆయనకు చోటే దక్కలేదు. అసలు ఆయనకు అవకాశం ఇస్తారో లేదో కూడా తెలియదు. కానీ, నిన్నా మొన్నటి వరకు 'కామారెడ్డిలో కేసీఆర్‌ను చిత్తుగా ఓడిస్తా. తప్పకుండా కామారెడ్డి నుంచే పోటీ చేస్తా. సీఎంకు డిపాజిట్ రాకుండా చేస్తా. కామారెడ్డి ప్రజలంతా నా వైపే ఉన్నారు. కామారెడ్డి నుంచి ఈ సారి నేనే ఎమ్మెల్యే..' అని ప్రగల్భాలు పలికారు షబ్బీర్ అలీ. ఆయన తీరుపై సహచరులే జాలి పడుతున్నారు. కేసీఆర్‌ను ఢీకొట్టే సత్తా లేకనే కాంగ్రెస్ సైతం మీమాంసలో పడిందన్న చర్చ జోరుగా జరుగుతున్నది. కేసీఆర్‌ను ఎదు ర్కొనే ధైర్యం లేకనే షబ్బీర్‌అలీ రోజుకో మాట మాట్లాడుతున్నారంటూ ప్రజలు భావిస్తున్నారు. షబ్బీర్ కామారెడ్డి నియోజకవర్గాన్ని వదిలి నిజామాబాద్ అర్బన్ నియోజకవర్గానికి వెళ్తున్నారంటూ ప్రచారం జరుగుతున్నది. ఈ విష యాన్ని షబ్బీర్ అలీ రెండు రోజుల క్రితమే ఖండించినప్పటికీ, రెండో జాబి తాలోనూ ఆయన పేరు రాకపోవడంపై అనుమానాలు కలుగుతున్నాయి.

షబ్బీర్ వీళ్లేముడ్..?

కామారెడ్డిలోని కాంగ్రెస్ ద్వితీయ శ్రేణి నేతలంతా పక్కచూపులు చూస్తు న్నారు. పార్టీ అభ్యర్థిగా ఎవరో తెలియని అయోమయంలో బీఆర్ఎస్ గూటికి చేరడమే సరైందని భావిస్తున్నారు. షబ్బీర్ అలీ నుంచి ఎలాంటి స్పందన లేక పోగా కాంగ్రెస్ అధిష్ఠానం సైతం ఎంతకూ నిర్ణయం తీసుకోకపోవడంతో నిట్టూ రుస్తున్నారు. కాంగ్రెస్‌లో తన మాటే ఫైనల్ అంటూ ఇన్ని రోజులు గొప్పలు చెప్పుకున్న మంత్రి షబ్బీర్ అలీ మాటలు ఉత్తవేనన్నది తేలిపోయింది.

కాంగ్రెస్ కకావికలం..

కామారెడ్డి నుంచి సీఎం కేసీఆర్ బరిలో నిలవడంతో పీసీసీ ముఖ్యనేత లంతా జంకుతున్నారు. మొన్నటివరకు తాడోపేడో అంటూ తొడలు కొట్టిన వారికే కనీసం చోటు దక్కకపోవడంతో నవ్వులపాలు కావాల్సిన పరిస్థితి ఏర్ప డింది. అసెంబ్లీ ఎన్నికల రణరంగంలో కాంగ్రెస్ పార్టీ ఏకంగా పోటీకి ముందే చేతులెత్తేసే పరిస్థితిని తెచ్చుకున్నది. పోలింగ్‌కు నెల రోజులే ఉన్నప్పటికీ హస్తం పార్టీ ఇంకా అభ్యర్థుల వేటలోనే మునిగి తేలుతున్నది.

స్పీకర్‌కు నామినేషన్ ఫీజును అందచేస్తున్న అప్పసాని శ్రీనివాస్‌రావు

కమ్మ కులస్థులతో 30 ఏండ్ల అనుబంధం

- నన్ను కంటికి రెప్పలా కాపాడుకుంటున్నరు
- కమ్మ ఆత్మీయ సమ్మేళనంలో స్పీకర్ పోచారం

వర్ని, అక్టోబర్ 28: కమ్మ సామాజిక వర్గంతో తనకు విడదీయలేని అను బంధం ఉన్నదని బాన్సువాడ బీఆర్ఎస్ అభ్యర్థి, స్పీకర్ పోచారం శ్రీనివాస రెడ్డి అన్నారు. కమ్మ కులస్థులు 30 ఏండ్లుగా తనను కంటికి రెప్పలా కాపాడు కుంటున్నారని తెలిపారు. బాన్సువాడలో ప్రతిపక్షాలకు అభ్యర్థులే దొరకడం లేదని ఎద్దేవా చేశారు. స్పీకర్‌కు మద్దతుగా శనివారం బాన్సువాడ నియోజక వర్గంలోని అన్ని మండలాల్లో కమ్మ కులస్థుల ఆధ్వర్యంలో 500 కార్లతో భారీ ర్యాలీ నిర్వహించారు. అనంతరం నిజామాబాద్ జిల్లా వర్ని మండల కేంద్రంలో నిర్వహించిన కమ్మవారి ఆత్మీయ సమ్మేళనంలో స్పీకర్ మాట్లా డారు. కమ్మ సామాజికవర్గం వారిని కుటుంబ సభ్యులుగా భావిస్తానని, వ్యవ సాయం చేసుకుంటున్న తనను శ్రీనివాసరావు ప్రోత్సహించి రాజకీయాల వైపు తీసుకొచ్చారని, ఆ తర్వాత రాజకీయంగా అనేక అవకాశాలు కల్పించింది ఎన్టీ ఆర్ అని గుర్తు చేసుకున్నారు. ఈ ఎన్నికల్లో భారీ మెజార్టీతో విజయం సాధి స్తానని సర్వేలు చెబుతున్నాయని పోచారం స్పష్టం చేశారు.

చంద్రబాబు అరెస్టు దుర్మార్గం

దక్షిణ భారతదేశంలో అత్యంత సీనియర్ నాయకుడైన చంద్రబాబు అరె స్టును ఖండిస్తున్నట్టు స్పీకర్ పోచారం ప్రకటించారు. 14 ఏండ్లు ముఖ్యమం త్రిగా చేసిన వ్యక్తిని రాజకీయ కక్షలతో అరెస్టు చేయడం దుర్మార్గమని అన్నారు. పార్టీలు వేరైనా వ్యక్తిగతంగా ఖండిస్తున్నట్టు చెప్పారు. ఎలాంటి ఆధారాలు లేకుండా అరెస్టు చేసిన చంద్రబాబును వెంటనే విడుదల చేయాలని కోరారు. అంతకుముందు వర్ని మండలం నెహ్రూనగర్‌కు చెందిన అప్పసాని శ్రీనివాస రావు నామినేషన్ ఫీజు కోసం రూ.25 వేలను పోచారం శ్రీనివాసరెడ్డికి అంద జేశారు. కార్యక్రమంలో డీసీసీబీ చైర్మన్ పోచారం భాస్కర్‌రెడ్డి, బీఆర్ఎస్ రాష్ట్ర నాయకుడు పోచారం సురేందర్‌రెడ్డి, స్పీకర్ కుటుంబ సభ్యులు, ప్రజాప్రతిని ధులు, కమ్మ కులస్థులు పాల్గొన్నారు.

దసరా 70 - ఆర్.టి.సి. క్రాస్ రోడ్స్ 11.00,2.30,6.00,9.30
ENJOY 4K LASER PROJECTION & DOLBY ATMOS SOUND

రాజధాని డీలక్స్ - దిల్‌సుఖ్‌నగర్ 8.00,11.00,2.00,6.00,9.00
ప్రసాద్ ప్రసాద్ - ఎన్.టి.ఆర్.గార్డెన్స్ 11.30,2.30,8.00,11.00 , తమిళ్: 11.00,1.00,7.45
PVR ఆర్.కె - బంజారాహిల్స్ 12.00,3.25,6.50,10.15PM
PVR పెంట్రల్‌మాల్ - పంజాగుట్ట 10.05,1.30,7.45,11.10PM
PVR ఇనార్బిట్‌మాల్ - మాదాపూర్ 10.25,1.50,7.25,10.50 తమిళ్: 4.10PM
PVR ఫోరంమాల్ - కూకట్‌పల్లి 9.35,12.354.00,7.25,10.25
PVR గలేరియా ఎ/సి - పంజాగుట్ట 10.25,1.50,4.10,7.25,10.50
PVR పివిఆర్ - ఎర్రమంజిల్ 9.45,12.40,4.30,7.25,10.50
PVR పివిఆర్ - మూసారంబాగ్ 10.00,12.40,4.30,7.25,10.50
PVR ప్రెస్టన్ ప్రైమ్ ఎ/సి - గచ్చిబౌలి 12.25,3.50,7.15,10.40
PVR ఐకాన్ ఎ/సి - హైటెక్ సిటి 10.00,4.10,7.35,11.00PM
PVR ATRIUM ఎ/సి - గచ్చిబౌలి 9.55,1.20,7.35,11.00PM
PVR ఎస్2 ఎ/సి - మల్లాపూర్ 11.45,3.10,6.35,10.00
Cinépolis మంజీర ఎ/సి - కూకట్‌పల్లి 10.00,1.10,4.30,7.50PM
Cinépolis CCPL ఎ/సి - మల్కాజ్‌గిరి 9.50,1.00,4.20,11.00 తమిళ్: 7.30
Cinépolis డి.ఎస్.ఎల్ ఎ/సి - ఉప్పల్ 10.00,1.10,4.30,7.50PM
Cinépolis మంత్రామాల్ - అత్తాపూర్ 9.55,1.05,7.45,11.05 తమిళ్: 5.05
Cinépolis సుధ ఎ/సి - శాలిబండ 9.45,12.40,7.35,10.55
INOX ఐనాక్స్ ఎ/సి - బంజారాహిల్స్ 10.10,1.30,7.25,10.50PM
TIVOLI సికింద్రాబాద్ 10.00,4.20,6.35,0,7.30,10.50 తమిళ్: 9.40,4.00
SVC శ్రీలక్ష్మి & ఇంద్రనాగేంద్ర - కర్మన్‌ఘాట్ 11.15,2.15,6.15,9.15
ఏషియన్ శివగంగా ఎ/సి - గడ్డిఅన్నారం 2.30,9.15
ASIAN షా కాంప్లెక్స్ ఎ/సి - చింతల్ 11.15,6.15
MULTIPLEX ఎల్‌బినగర్ 11.00,4.20,7.30,10.40
లక్ష్మీకళా ఎ/సి - మూసాపేట 11.00,2.30,6.15,9.30
రాఘవేంద్ర - మల్కాజ్‌గిరి 12.30,3.50,7.10,10.30

మల్లికార్జున - కూకట్‌పల్లి 11.00,2.00,6.00,9.00
INOX జి.ఎస్.ఎమ్ - మదీనాగూడ 11.45,3.10,6.35,10.00 తమిళ్: 4.15,10.40PM
INOX ఎం.పి.మాల్ - కాచిగూడ 11.00,6.00,10.20PM
INOX పత్వనెక్లిప్ మాల్ - కవాడిగూడ 11.45,3.10,6.35,10.00
INOX అశోక ఎ/సి - వై.జంక్షన్ 11.25,2.50,6.15,9.40PM
మిరజ్ ఎ/సి - దిల్‌సుఖ్‌నగర్ 12.20,3.40,7.00,10.20PM
మిరజ్ ఎ/సి - ఐడిపిఎల్ 12.20,3.40,7.00,10.20PM
మిరజ్ ఎ/సి - చందానగర్ 12.20,3.40,7.00,10.20PM
AMB మౌలాలి 9.15,12.30,4.00, 7.15,10.30 తమిళ్: 1.00,7.45
PLATINUM ప్లాటినమ్ - అమీర్‌పేట్ 10.00 1.30,4.15,7.30,10.30 తమిళ్: 10.00
ASIAN ఎంక్యూబ్ - అత్తాపూర్ 10.30,1.10,4.15,7.15,10.30
ASIAN పివీ ప్వేర్ - ఉప్పల్ 10.25,1.15,4.30,7.15,10.25
ASIAN ఎం.జె.ఆర్ - నారపల్లి 10.20,1.25,4.307.20,10.20
GPR కూకట్‌పల్లి 11.00,4.15,7.30,10.45 తమిళ్: 10.00,1.10,4.20,6.35,10.50
ASIAN ఏషియన్‌రాధిక - కాప్రా 1.20,7.25,10.15PM
పివీప్లానెట్ -కొంపల్లి 10.25,1.30,4.25,7.20,10.35
AMB ఎఎంబి - గచ్చిబౌలి 9.55 12.40,7.10,10.25 తమిళ్: 3.55
ఎఎఎ ఎ/సి - అమీర్‌పేట్ 9.30,12.45,4.00,7.15,10.35
ప్లాటినమ్ - గచ్చిబౌలి10.00 1.00,4.30,7.15,10.30 తమిళ్: 7.30

మీరట్ - మియాపూర్ 12.30,3.50,7.10,10.30
వెంకటరమణ పద్మావతి కాంప్లెక్స్ - కాచిగూడ 11.00,6.15,9.30
తాళ్ళూరి కాంప్లెక్స్ - ఇ.సి.ఐ.ఎల్ 11.00,2.00,6.00,9.00
ఏషియన్ శశికళ - మూసాపేట్ 11.15,2.30,6.15,9.30
SV పివీప్వేర్ - పటాన్‌చెరు 11.00,2.00,6.00,9.00
శ్రీ సాయిపూజ - సూరారం 11.00,2.00,6.00,9.00
లక్ష్మీకళామందిర్ - అల్వాల్ 11.30,2.30,6.30,9.30
హరిహర ఎ/సి - జమ్మికుంట
నిజామాబాద్ జిల్లా
SVC పివిఆర్ - నిజామాబాద్
VISHNU గీతా ఉషా ప్రసాద్ - నిజామాబాద్
పివిఆర్ వేణుమాల్ - నిజామాబాద్
పివిఆర్ వినిమాస్ - ఆర్మూర్
ప్రియా డీలక్స్ - కామారెడ్డి
వెంకటేశ్వర - బోధన్
మహబూబ్‌నగర్ జిల్లా
AVD బాలాజీ -మహబూబ్‌నగర్
SVC రామకృష్ణ - షాద్‌నగర్
శ్రీరామ ఎ/సి - వనపర్తి
SVC మల్టిప్లెక్స్ - గద్వాల్
వెంకట్రామ ఎ/సి - జడ్చర్ల
శ్రీరమణ ఎ/సి - నాగర్‌కర్నూల్
శ్రీదేవి ఎ/సి - కొత్తకోట
భువనేశ్వరి ఎ/సి - విజ
SVC వెంకటేశ్వర - అమనగల్
నల్గొండ జిల్లా
వెంకటేశ్వర ఎ/సి - నల్గొండ
శ్రీనివాస ఎ/సి - మిర్యాలగూడ
అలంకార్ ఎ/సి - సూర్యాపేట
సాయిబాబా ఎ/సి - హుజూర్‌నగర్
ASIAN శరుముల మల్టీప్లెక్స్ - సూర్యాపేట
వెంకటేశ్వర ఎ/సి - కోదాడ
విష్ణురామ్ వినిమాస్ - కోదాడ
భద్రాద్రి ఎ/సి - భువనగిరి
ఆదిలాబాద్ జిల్లా
SVC జెమిని వినిమాస్ - మంచిర్యాల
మహేశ్వరి ఎ/సి - ఆదిలాబాద్
మెదక్ జిల్లా
ASIAN సాయిదత్త 35 - మెదక్
శ్రీనివాస ఎ/సి - సిద్దిపేట్
పటరాజ్ ఎ/సి - సంగారెడ్డి
ASIAN పివీమ్యాక్స్ - జహీరాబాద్
యాదగిరి ఎ/సి - గజ్వేల్
రంగారెడ్డి జిల్లా
పివీమ్యాక్స్ ఎ/సి - వికారాబాద్
లక్ష్మీ ఎ/సి - తాండూర్
నాయకూరు జిల్లా
మిరజ్ సినిమాస్ - రాయచూరు
చంద్రహాస్ ఎ/సి - గంగావతి
శరణబసవేశ్వర - సింధనూరు
శివే ఎ/సి - కొప్పల్
భారత్ ఎ/సి - దేవదుర్గ్
విజయ ఎ/సి - మాస్కి

శ్రీరమణ కాంప్లెక్స్ - అంబర్‌పేట్ 11.00,2.00,6.00,9.00
విమల్ - బాలానగర్ 11.00,2.00,6.00,9.00
ముక్తా 35 - అబిడ్స్ 11.00,2.00,6.00,9.00
కృష్ణ సినిమా - హలియాబాద్ 11.00,2.00,6.00,9.00
వెంకటసాయి - కీసర 11.00,2.00,6.00,9.00
పుష్ప 70 ఎంఎం ఎ/సి - కాటేదాన్ 11.15,6.15
ASIAN పివీమ్యాక్స్ - జహీరాబాద్
యాదగిరి ఎ/సి - గజ్వేల్
రంగారెడ్డి జిల్లా
పివీమ్యాక్స్ ఎ/సి - వికారాబాద్
లక్ష్మీ ఎ/సి - తాండూర్
నాయకూరు జిల్లా
మిరజ్ సినిమాస్ - రాయచూరు
చంద్రహాస్ ఎ/సి - గంగావతి
శరణబసవేశ్వర - సింధనూరు
శివే ఎ/సి - కొప్పల్
భారత్ ఎ/సి - దేవదుర్గ్
విజయ ఎ/సి - మాస్కి

విజయవంతమైన 4వ వారం

సంధ్య 70 - ఆర్.టి.సి. క్రాస్ రోడ్స్ 2.00,6.00,9.00
ENJOY 4K LASER PROJECTION & DOLBY ATMOS SOUND
రాజధాని 70 ఎ/సి - దిల్‌సుఖ్‌నగర్ 11.00,2.00
ఏషియన్ లక్ష్మీకళ సినీప్రైడ్ - మూసాపేట్ 2.45PM
ప్రసాద్ ఎన్.టి.ఆర్.గార్డెన్స్ 5.30PM
PVR పెంట్రల్‌మాల్ - పంజాగుట్ట 4.55PM
PVR ఇనార్బిట్‌మాల్ - 4.55PM
PVR ఫోరంమాల్ - కూకట్‌పల్లి 1.10PM
PVR గలేరియా - పంజాగుట్ట 4.55PM
PVR పివిఆర్ - ఎర్రమంజిల్ 4.35PM
PVR మూసారంబాగ్ 3.25PM
PVR ఐకాన్ - హైటెక్ సిటి 1.20PM
PVR ATRIUM - గచ్చిబౌలి 1.20PM
INOX ఐనాక్స్ - బంజారాహిల్స్ 1.20PM
INOX జి.ఎస్.ఎమ్ - మదీనాగూడ 1.20PM
INOX ఎం.పి.మాల్ - కాచిగూడ 4.25PM
INOX పత్వనెక్లిప్ - కవాడిగూడ 3.10PM
అశోక - వై.జంక్షన్ 7.50PM
పినీప్లానెట్ - కొంపల్లి 10.20PM
పివీ ప్వేర్ - ఉప్పల్ 1.40PM
ఎంక్యూబ్ - అత్తాపూర్ 4.30PM
ఎంజెఆర్ - నారపల్లి 10.30PM
లులు - కూకట్‌పల్లి 8.00PM
మంత్రామల్ - అత్తాపూర్ 1.25PM
DSL ఎ/సి - ఉప్పల్ 1.30PM
ఎఎంబి - గచ్చిబౌలి 12.45PM
ఎఎఎ -అమీర్‌పేట్ 10.15PM
విజయలక్ష్మి - ఎల్‌బినగర్ 2.00PM
కెపియస్ అదిత్య 70 - ఖమ్మం , వెంకటేశ్వర 70 ఎ/సి - కరీంనగర్
AVD ఎవిడి తిరుమల 70 ఎంఎం ఎ/సి - మహబూబ్‌నగర్

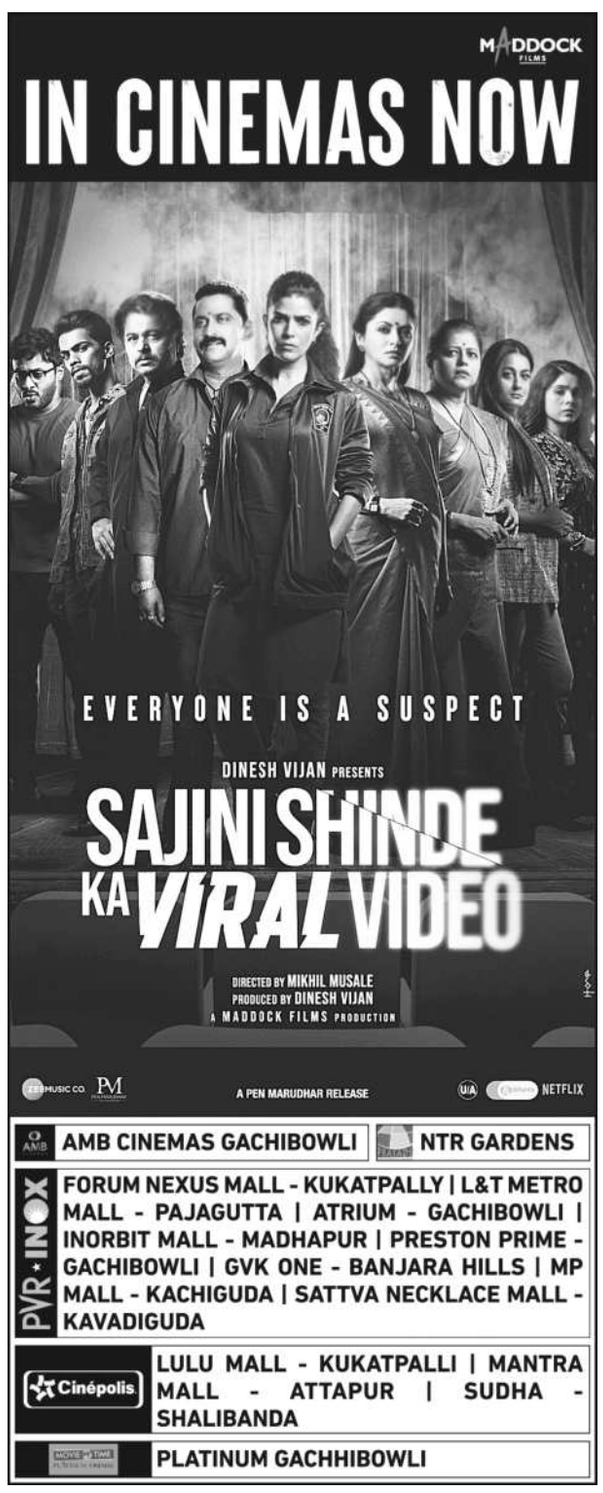

AMB CINEMAS GACHIBOWLI | NTR GARDENS
PVR INOX: FORUM NEXUS MALL - KUKATPALLY | L&T METRO MALL - PAJAGUTTA | ATRIUM - GACHIBOWLI | INORBIT MALL - MADHAPUR | PRESTON PRIME - GACHIBOWLI | GVK ONE - BANJARA HILLS | MP MALL - KACHIGUDA | SATTVA NECKLACE MALL - KAVADIGUDA
Cinépolis: LULU MALL - KUKATPALLI | MANTRA MALL - ATTAPUR | SUDHA - SHALIBANDA
PLATINUM GACHHIBOWLI

DASARA MASS DINNER 2వ వారం
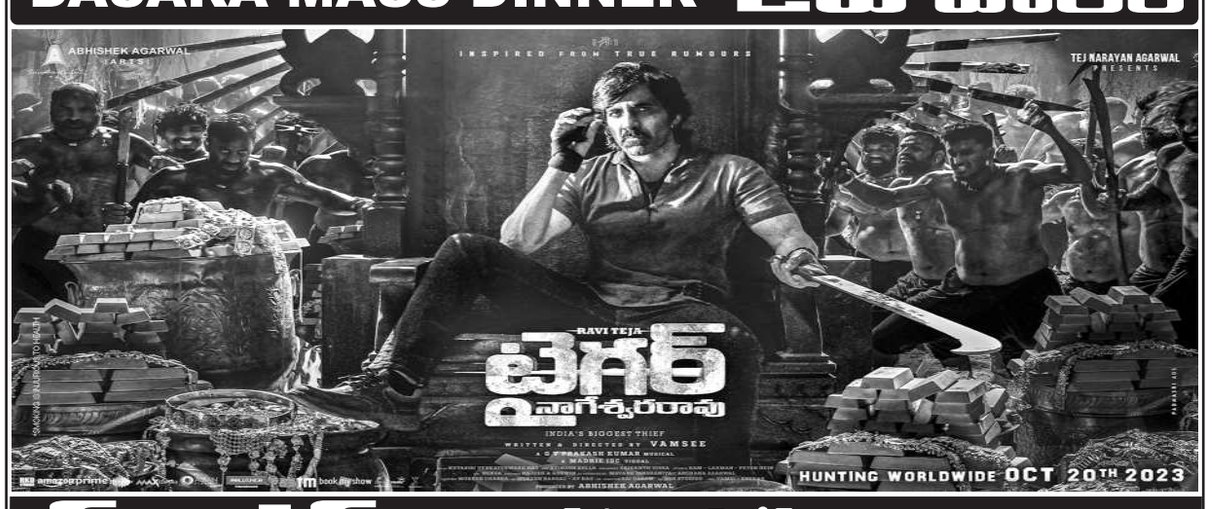

సంధ్య 35 - ఆర్.టి.సి. క్రాస్ రోడ్స్ 11.00,2.15,6.00,9.15
ENJOY 4K LASER PROJECTION & DOLBY ATMOS SOUND
అర్జున్ ఎ/సి - కూకట్‌పల్లి 11.00,2.30,6.00,9.30
మెగా ఎ/సి - దిల్‌సుఖ్‌నగర్ 11.00,2.30,6.00,9.30
SVC శ్రీలక్ష్మి 70 ఎంఎం ఎ/సి - కర్మన్‌ఘాట్ 11.15AM
AMB ఎఎంబి సినిమాస్ ఎ/సి - గచ్చిబౌలి 9.45,12.25,4.15,7.25,10.30
ఎఎఎ సినిమాస్ ఎ/సి - అమీర్‌పేట్ 10.25,1.30,3.55,7.15,10.25PM
ASIAN లక్ష్మికళ CINEPRIDE - మూసాపేట్ 11.15,2.30,6.15,9.30
ఇంద్రనాగేంద్ర - కర్మన్‌ఘాట్ 2.15,6.15,9.15PM
ప్రసాద్ ఎన్.టి.ఆర్.గార్డెన్స్ 2.00,5.00,8.00PM
PVR ఆర్.కె - బంజారాహిల్స్ 2.20,11.00PM
PVR పెంట్రల్‌మాల్ - పంజాగుట్ట 11.05,6.35,10.40PM
PVR ఇనార్బిట్‌మాల్ - మాదాపూర్ 10.35,7.45,11.10PM
PVR ఫోరంమాల్ - కూకట్‌పల్లి 10.30,1.40,7.45,11.00
PVR గలేరియా - పంజాగుట్ట 10.30,7.45,11.10PM
PVR పివిఆర్ - ఎర్రమంజిల్ 11.00,2.00,7.15PM
PVR పివిఆర్ - మూసారంబాగ్ 11.00,7.45,11.00PM
PVR ప్రెస్టన్ ప్రైమ్ - గచ్చిబౌలి 4.40,11.00PM
PVR ఐకాన్ - హైటెక్ సిటి 10.30,3.10,10.40PM
PVR ATRIUM మాల్ -గచ్చిబౌలి 11.00,2.00,7.15PM
PVR ఎస్2 ఎ/సి - మల్లాపూర్ 3.55,10.50PM
Cinépolis మంజీర మాల్ - కూకట్‌పల్లి 1.00,4.40,10.45PM
Cinépolis CCPL - మల్కాజ్‌గిరి 10.40,12.35,6.55,10.25
Cinépolis డి.ఎస్.ఎల్. - ఉప్పల్ 12.35,7.30,11.05PM
Cinépolis మంత్రామాల్ - అత్తాపూర్ 10.30,4.10,7.00,11.10
Cinépolis సుధ -శాలిబండ 4.00,10.50PM
INOX ఐనాక్స్ - బంజారాహిల్స్ 11.00,1.30,7.30PM
INOX జి.ఎస్.ఎమ్ - మదీనాగూడ 11.30,2.55,6.20,9.45
INOX పత్వనెక్లిప్ - కవాడిగూడ 11.00,7.30,10.40PM
ASIAN అశోక ఎ/సి - వై.జంక్షన్ 11.15,6.00,9.30PM
మిరజ్ - దిల్‌సుఖ్‌నగర్ 12.40,7.20,10.40PM
మిరజ్ - ఐడిపిఎల్ 12.40,7.20,10.40PM
మిరజ్ - చందానగర్ 12.407.20,10.40PM
రాఘవేంద్ర - మల్కాజ్‌గిరి 1.40,11.00PM
లక్ష్మీనరసింహ - మియాపూర్ 1.40,11.00PM
AMR ఎఎంఆర్ - మౌలాలి 12.303.45,7.30,11.00
PLATINUM ప్లాటినమ్ - అమీర్‌పేట్ 10.50,4.30,10.30PM
ASIAN ఎంక్యూబ్ - అత్తాపూర్ 10.25,1.20,4.15,7.25,10.25
ASIAN పివీ ప్వేర్ - ఉప్పల్ 10.15,1.30,4.25,7.35,10.30
ASIAN ఎం.జె.ఆర్ - నారపల్లి 10.30,1.20,4.15,7.25,10.15
GPR జిపిఆర్ - కూకట్‌పల్లి 12.45,7.05PM
ASIAN ఏషియన్‌రాధిక - కాప్రా 1.25,4.30,7.20,10.15
పివీప్లానెట్ - కొంపల్లి 10.20,1.30,4.25,7.35,10.30
MULTIPLEX విజయలక్ష్మి - ఎల్‌బినగర్ 10.40,7.15,10.30PM
TIVOLI సికింద్రాబాద్ 10.20 1.50,4.30,7.40,10.40
ASIAN బిల్‌సుఖ్‌నగర్ 11.00,6.15
ASIAN షా - చింతల్ 2.15,9.30
PLATINUM ప్లాటినమ్ - గచ్చిబౌలి 10.45,4.00,10.30PM
తాళ్ళూరి - ఇ.సి.ఐ.ఎల్ 11.15,2.15,6.15,9.15
పుష్ప 70 ఎంఎం ఎ/సి - కాటేదాన్ 2.15,9.30
వెంకటరమణ పద్మావతి కాంప్లెక్స్ - కాచిగూడ 2.45,9.30
అంజలి - సికింద్రాబాద్ 11.00,2.30,6.00,9.30
రామకృష్ణ 70 - అబిడ్స్ 11.15,2.30,6.00,9.30
సంపూర్ణ - వనస్థలిపురం 7.30,11.00,2.45,6.00,9315
జ్యోతి 70 - ఆర్.సి.పురం 10.45,2.15,5.45,9.15
రంగ 70 - జీడిమెట్ల 10.45,2.15,5.45,9.30
రాజ్యలక్ష్మి 70 - ఉప్పల్ 11.00,2.00,6.00,9.00
లక్ష్మి 70 - శంషాబాద్ 11.00,2.00,6.00,9.00
ఆరాధన - తార్నాక 11.00,2.00,6.00,9.00
యాదగిరి - సంతోష్ 11.00,2.00,6.00,9.00
మహేశ్వరి - మహేశ్వరం 11.00,2.00,6.00,9.00

వరంగల్ జిల్లా
పివిఆర్ యస్2 - వరంగల్
జెమిని కాంప్లెక్స్ ఎ/సి - వరంగల్
ఏషియన్ శ్రీదేవి - హన్మకొండ
ఏషియన్ అశోక - హన్మకొండ
పృథ్వికామందిర్ - జనగాం
ఏషియన్ ముకుంద - మహబూబాబాద్
కాకతీయ - పరకాల
ఆనంద్ - భూపాలపల్లి
బాలాజీ ఎ/సి - ములుగు
మోహన్ ఎ/సి - కేసముద్రం
శ్రీలక్ష్మి ఎ/సి - డోర్నకల్
MRR వినిమాస్ - తొర్రూర్
Fully Renovated
శాంతి 70 ఎ/సి - మర్రిపెడ
ఖమ్మం జిల్లా
శ్రీనివాస 70 ఎ/సి - ఖమ్మం
మహేశ్వరి ఎ/సి - కొత్తగూడెం
వెంకటేశ్వర ఎ/సి - పాల్వంచ
విజయభాస్కర్ - భద్రాచలం
బాలాజీ 70 ఎ/సి - సత్తుపల్లి
వీరాంజనేయ ఎ/సి - ఇల్లందు
వీరాంజనేయ - మణుగూర్
శాంతి ఎ/సి - మధిర
నిజామాబాద్ జిల్లా
దేవి 70 ఎ/సి - నిజామాబాద్
పివిఆర్ వేణు - నిజామాబాద్
గీతా ఉషాప్రసాద్ - నిజామాబాద్
ప్రియా 70 ఎ/సి - కామారెడ్డి
పివిఆర్ జెఆర్ మాల్ - ఆర్మూర్
బృందావన్ ఎ/సి - ఆర్మూర్
వెంకటేశ్వర ఎ/సి - బాన్సువాడ
వెంకటేశ్వర ఎ/సి - దర్పల్లి
సుదర్శన్ ఎ/సి - భీంగల్
వెంకటేశ్వర ఎ/సి - బోధన్
కరీంనగర్ జిల్లా
శివ 70 ఎ/సి - కరీంనగర్
ఏషియన్ ముక్త2 - కరీంనగర్
SVC ప్రతిమా ఎ/సి - కరీంనగర్
బాలాజీ ఎ/సి - జగిత్యాల
ఊర్వశి 70 ఎ/సి - గోదావరిఖని
సంటరాజ్ 70 ఎ/సి - సిరిసిల్ల
అన్నపూర్ణ ఎ/సి - జమ్మికుంట
సంగీత 70 ఎ/సి - పెద్దపల్లి
శివరామకృష్ణ - మేడుపల్లి
వెంకటేశ్వర ఎ/సి - హుస్నాబాద్
సాయికృష్ణ ఎ/సి - మెట్‌పల్లి
నల్గొండ జిల్లా
తిరుమల ఎ/సి - నల్గొండ
వెంకటేశ్వర - మిర్యాలగూడ
రంగ 70 ఎ/సి - కోదాడ
విష్ణురామ్ సినిమా - కోదాడ
జిహెచ్ఆర్ ఎ/సి - కోదాడ
ఏషియన్ తిరుమల - సూర్యాపేట్
నవ్య 70 ఎ/సి - సూర్యాపేట్
వెంకటేశ్వర ఎ/సి - దేవరకొండ
మల్లీశ్వరి ఎ/సి - తిరుమలగిరి
రామకృష్ణ ఎ/సి - నకిరేకల్
సాయిబాబా - హుజూర్‌నగర్
అంజిరెడ్డి