తక్కువ ఈవెంట్లతో పీఈసెట్

- లాంగ్, హైజంప్, 1500 పరుగు వద్దు
- జాతీయ, అంతర్జాతీయ పోటీల్లో పాల్గొన్నవారికి ప్రత్యేకంగా మార్కులు కేటాయించాలి
- సిఫారసులు చేసిన నిపుణుల కమిటీ

హైదరాబాద్, డిసెంబర్ 17 (నమస్తే తెలంగాణ): బీపీఈఈడీ, యూజీ డీపీఈఈడీ కోర్సుల్లో ప్రవేశాలకు నిర్వహించే ఫిజికల్ ఎడ్యుకేషన్ ఎంట్రెన్స్ టెస్ట్ (పీఈసెట్)లో పలు సంస్కరణలు చేయాలని నిపుణుల కమిటీ సూచించింది. దీంట్లో భాగంగా నిర్వహించే ఫిజికల్ ఎఫిషియన్సీ టెస్ట్‌లో ఈవెంట్స్‌ను తగ్గించాలని ఈ కమిటీ సిఫారసు చేసింది. వచ్చే విద్యాసంవత్సరం నుంచి పీఈసెట్‌ను తక్కువ ఈవెంట్స్‌తో నిర్వహించాలని, అభ్యర్థులకు ఇబ్బందిగా ఉన్న వాటిని రద్దు చేయాలని సూచించింది. బీపీఈఈడీ, యూజీ డీపీఈఈడీ కోర్సుల్లో ప్రవేశాలను 2004లో ఇచ్చిన జీవో-168 ప్రకారం చేపడుతున్నారు. అయితే ఈ మార్గదర్శకాలపై అభ్యంతరాలు వ్యక్తం అవుతున్నాయి. ఈ మేరకు ఎంట్రెన్స్ టెస్ట్ నిర్వహణలో మార్పులు చేసేందుకు, అధ్యయనానికి తెలంగాణ ఉన్నత విద్యామండలి ఓ కమిటీని నియమించింది. పాలమూరు వర్సిటీ వీసీ ప్రొఫెసర్ లక్ష్మీకాంత్ రాథోడ్, ప్రొఫెసర్ రమేశ్‌బాబు, ప్రొఫెసర్ రాజేశ్ ఈ కమిటీలో సభ్యులుగా ఉన్నారు. ఇటీవలి కాలంలో ఈ రెండు కోర్సులకు పెద్దగా డిమాండ్ ఉండటం లేదు. మొత్తంగా 2 వేల సీట్లుంటే, 700 సీట్లు కూడా భర్తీ కావడంలేదు. ఈ నేపథ్యంలో ఇక నుంచి జూన్, జూలై మాసాల్లోనే అడ్మిషన్లు కల్పించాలి. ప్రవేశ పరీక్షను సులభంగా నిర్వహించడంపై ఈ కమిటీ ఇటీవలే కసరత్తు చేసింది. ఇటీవలే సమావేశమైన ఈ కమిటీ పలు సూచనలు, సిఫారసులను సూచించింది. ఆయా సిఫారసులను ప్రభుత్వం ముందు ఉంచనున్నారు.

సిఫారసులివే..

- ఫిజికల్ ఎఫిషియన్సీ టెస్ట్ ఈవెంట్స్‌లో మూడింటిని రద్దు చేయాలి. లాంగ్‌జంప్, హైజంప్, 1500 మీటర్ల పరుగులను ఎంట్రెన్స్ టెస్ట్ నుంచి మినహాయించాలి. కేవలం 100 మీటర్ల పరుగు, పురుషులకు 800, మహిళలకు 400 రన్, షాట్ పుట్ తప్పనిసరి.
- నేషనల్, ఇంటర్నేషనల్ గేమ్స్‌లో పాల్గొన్నవారికి 100 మార్కులకు సర్టిఫికెట్స్ ఆధారంగా మార్కులు కేటాయిస్తారు. ఇదివరకు ఈ విధానం లేదు. దీన్ని కొత్తగా సిఫారసు చేశారు.
- జాతీయంగా గ్వాలియర్‌లో ఈ కోర్సుల్లో ప్రవేశాలకు రాత పరీక్షను నిర్వహిస్తున్నారు. అయితే అక్కడ ఫిజికల్ ఎఫిషియన్సీ టెస్ట్‌లను సైతం నిర్వహిస్తున్నారు. తెలంగాణలో ఈ ఏడాది ఫిజికల్ టెస్ట్‌లను నిర్వహించాలి. వచ్చే ఏడాది రాత పరీక్షను నిర్వహించడం ఉత్తమమని కమిటీ సూచించింది.
- ఏటా పీఈసెట్ అడ్మిషన్లు ఆలస్యంగా నవంబర్‌లో నిర్వహిస్తున్నారు. దీంతో విద్యార్థులంతా మిగతా కోర్సుల్లో చేరుతున్నారు. అప్పటికే మరో కోర్సులో అడ్మిషన్లు పొందడంతో విద్యార్థులు మళ్లీ బీపీఈఈడీ, యూజీడీపీఈఈడీ కోర్సుల వైపు రావడంలేదు. ఈ నేపథ్యంలో ఇక నుంచి జూన్, జూలై మాసాల్లోనే అడ్మిషన్లు కల్పించాలి.

ఏ ఉద్యోగమూ చేయలేను!

- ప్రభుత్వం నిధులిస్తే ధార్మిక కేంద్రం ఏర్పాటుచేస్తా
- సీఎంకు మాజీ డీఎస్పీ డీ నళిని బహిరంగ లేఖ

హైదరాబాద్, డిసెంబర్ 17 (నమస్తే తెలంగాణ): పోలీస్‌శాఖలోనే కాకుండా మరే ఇతర ఉద్యోగమూ చేయలేనని, ప్రస్తుత పరిస్థితుల్లో తన సమయాన్ని బ్యూరోక్రసీకి వెచ్చించలేనని తెలంగాణ ఉద్యమం కోసం డీఎస్పీ ఉద్యోగానికి రాజీనామా చేసిన డీ నళిని ప్రకటించారు. ప్రభుత్వం తనకు న్యాయం చేయాలనుకుంటే ఉద్యోగానికి బదులుగా ధర్మ ప్రచారానికి ఉపయోగపడేలా ఏదైనా సహాయం చేయాలని కోరారు. ప్రభుత్వం నిధులు ఇస్తే వేద, యజ్ఞ, సంస్కృత సంబంధ ధార్మిక కేంద్రాన్ని ఏర్పాటుచేస్తానని తెలిపారు. ముఖ్యమంత్రి రేవంత్‌రెడ్డి ఇటీవల నళినికి మళ్లీ ఉద్యోగం ఇవ్వాలని నిర్ణయించిన నేపథ్యంలో ఆదివారం ఆమె సోషల్ మీడియా వేదికగా సీఎంకు బహిరంగ లేఖ రాశారు. '12 ఏండ్ల తర్వాత ఒక సీఎంగా మీరు నా కేసును మళ్లీ వెలికితీయడం చాలా సంతోషం. ఇన్నాళ్లకు నా పోరాటాన్ని, సంఘర్షణను జనం తెలుసుకొనే ఒక సందర్భాన్ని సృష్టించారు. మీకు నా హృదయ పూర్వక కృతజ్ఞతలు. ఉద్యమంలో నేను నిర్వహించిన కీలక పాత్ర నన్ను ప్రజలకు దగ్గర చేసింది. కానీ, నా బంధు మిత్ర పరివారం మాత్రం నన్ను వెలివేసింది. ఏకాంతవాసం అనే శిక్షను పదేండ్లు అనుభవించా. పర్యవసానంగా ఇల్లు, కుటుంబం, ఆరోగ్యం, మనశ్శాంతి అన్నీ కోల్పోయా. తీవ్ర ఇబ్బందులు ఎదుర్కొన్నా. జీవచ్ఛవంలా బతికా. నాకు మీరు న్యాయం చేయాలనుకుంటే ఉద్యోగానికి బదులుగా నా ధర్మ ప్రచారానికి ఉపయోగపడేలా ఏదైనా సహాయం చేస్తే స్వీకరిస్తాను. మీరు ఇచ్చే ప్రభుత్వ ఫండ్‌ను నేను స్వతంత్రంగా ఉంటూనే ఒక వేద, యజ్ఞ, సంస్కృత సంబంధ ధార్మిక కేంద్రం ఏర్పాటుకు వినియోగిస్తాను' అని తెలిపారు. తాను సీఎంను కలవాలని ఆశిస్తున్నట్టు పేర్కొన్నారు. ప్రస్తుతం సనాతన ధర్మానికి మూలాలైన వేదం యజ్ఞం అనే పుస్తకాన్ని తెలుగు, హిందీ భాషల్లో రాసే పనిలో ఉన్నానని వెల్లడించారు.

'భవిత' సెంటర్ల బలోపేతం

వసతుల కల్పనపై సర్కారు దృష్టి • దివ్యాంగుల సేవలో రిసోర్స్ సెంటర్లు

హైదరాబాద్, డిసెంబర్ 17 (నమస్తే తెలంగాణ): రాష్ట్రంలోని దివ్యాంగ విద్యార్థులకు విద్యాబుద్ధులు నేర్పించడంపై పాఠశాల విద్యాశాఖ దృష్టిసారించింది. ప్రత్యేకంగా నిర్వహిస్తున్న భవిత సెంటర్ల బలోపేతానికి చర్యలు తీసుకుంటున్నది. రాష్ట్రంలో 50 వేలకుపైగా దివ్యాంగ విద్యార్థులుండగా, వీరికి ఉత్తమ సేవలందించడానికి 602 భవిత సెంటర్లు ఉన్నాయి. 467 సెంటర్లలో రిసోర్స్‌సెంటర్లు ఉండగా, ఇందులో దివ్యాంగులకు కావాల్సిన అన్ని రకాల పరికరాలు, ఉపకరణాలను సమకూర్చారు. మరో 135 సెంటర్లలో ఎలాంటి ఉపకరణాలు లేనందున వసతులు కల్పించాలని నిర్ణయించింది. మిగతా సెంటర్లల్లో వసతుల కల్పనకు రూ.50 వేల చొప్పున రూ.67.50 లక్షల నిధులను మంజూరుచేసింది. ఈ నిధులతో మొత్తంగా 33 రకాల సామగ్రి, బోధనోపకరణాలను అందజేస్తారు. కొనుగోలు చేసే ఉపకరణాల జాబితాను సైతం అధికారులు ఖరారు చేశారు.

BLOCKBUSTER 2వ వారం

సంధ్య 35 ఎ/సి - ఆర్.టి.సి. క్రాస్ రోడ్స్ 11.00,2.00,6.00,9.00
ENJOY 4K LASER PROJECTION & DOLBY ATMOS SOUND

కోణార్క్ ఎ/సి - దిల్‌సుఖ్‌నగర్ 11.00,2.00,6.00,9.00
ఎన్.టి.ఆర్.గార్డెన్స్ 2.15,8.00 | పల్లవిథియేటర్ - కవాడిగూడ 3.40,7.20
ఆర్.కె ఎ/సి - బంజారాహిల్స్ 4.10 | అశోక మూల్ - వై.జంక్షన్ 12.55,7.10
పెంట్రల్‌మూల్ - పంజాగుట్ట 10.50,7.20 | మీరజ్ - దిల్‌సుఖ్‌నగర్ 7.30PM
ఇన్‌ఆర్బిట్ - మాదాపూర్ 10.40,7.30 | మీరజ్ - ఐడిపిఎల్ 7.30PM
ఫోరంమాల్ - కూకట్‌పల్లి 1.30,10.40 | మీరజ్ - చందానగర్ 7.30PM
గలేరియా - పంజాగుట్ట 10.25,7.30 | ఎఎంఆర్ - మౌలాలి 11.15PM
పివిఆర్ - ఎర్రమంజిల్ 1.40,7.30 | ప్లాటినమ్ - అమీర్‌పేట్ 7.30PM
పివిఆర్ - మూసారంబాగ్ 11.45,10.50 | ఎంక్యూబ్ - అత్తాపూర్ 4.50PM
ప్రెస్టన్ ప్లేమ్ - గచ్చిబౌలి 1.55PM | పీవీ స్క్వేర్ - ఉప్పల్ 1.15,7.25PM
ఐకాన్ - హైటెక్ సిటీ 10.40,10.30PM | ఎం.జె.ఆర్ - నారపల్లి 4.00,10.20PM
ATRIUM మాల్ - గచ్చిబౌలి 10.05,7.10 | జీపీఆర్ - కూకట్‌పల్లి10.00,7.55PM
ఎస్2 - మల్లాపూర్ 2.05PM | పివీఎన్ఎక్ట్ - కొంపల్లి 1.15PM
మంజీర - కూకట్‌పల్లి 8.05PM | ఎఎంబి - గచ్చిబౌలి 1.20,7.05PM
CCPL - మల్కాజ్‌గిరి 8.05PM | ఎఎఐ - అమీర్‌పేట్ 10.40PM
డీ.ఎస్.ఎల్. - ఉప్పల్ 4.50,10.50PM | ప్లాటినమ్ - గచ్చిబౌలి 10.00,5.00
మంత్రామాల్ - అత్తాపూర్ 4.50,11.10 | జెపి - చందానగర్ 1.25,7.20PM
ఐనాక్స్ - బంజారాహిల్స్ 4.20,10.40
జి.ఎస్.ఎమ్ - మదీనాగూడ 1.05,7.20
ఎం.పి.మాల్ - కాచిగూడ 12.10,6.50

ఇంద్రనాగేంద్ర - కర్నన్‌ఘాట్ 11.15,2.15,6.15,9.15
ఏషియన్ లక్ష్మీ కళ కాంప్లెక్స్ - మూసాపేట్11.15,2.30,6.15,9.30
తాళ్ళూరి ఎ/సి - ఇ.సి.ఐ.ఎల్ 11.00,2.00,6.00,9.00
విజయలక్ష్మీ ఎ/సి - ఎల్‌బినగర్ 10.00AM
జీవోతి ఎ/సి - సికింద్రాబాద్ 11.15AM
రాఘవేంద్ర సినిమాస్ ఎ/సి- మల్కాజ్‌గిరి 4.30PM
లక్ష్మినరసింహ సినిమాస్ ఎ/సి - మియాపూర్ 4.30PM
శివరంజని ఎ/సి - ఇస్నాపూర్ 11.00,2.00,6.00,9.00
మహేశ్వరి ఎ/సి - మహేశ్వరం 11.00,2.00,6.00,9.00
వెంకటేశ్వర ఎ/సి - గమ్మడిదల 11.00,2.00,6.00,9.00
కృష్ణ సినిమా - హలియాబాద్ 11.00,2.00,6.00,9.00

వరంగల్ జిల్లా
వెంకట్రామా - వరంగల్
పివిఆర్‌యస్2 - వరంగల్
స్పర్శ కళామందిర్ - జనగాం
లక్ష్మీ 70 ఎ/సి - మరిపెడ
మహాలక్ష్మీ - స్టేషన్‌ఘన్‌పూర్
విజెకె 70 ఎ/సి - చేర్యాల
వెంకటేశ్వర - ఏటూర్‌నాగారం
సూర్య కళామందిర్ - నెక్కొండ
తిరుమల ఎ/సి - పాలకుర్తి
మోహన్ ఎ/సి - కేసముద్రం
నారాయణ - హసన్‌పర్తి
మెహర్‌రంగ ఎ/సి - పరకాల
భారతీయ ఎ/సి - వర్ధన్నపేట

ఖమ్మం జిల్లా
శ్రీనివాస ఎ/సి - ఖమ్మం
విశ్వరూప - కొత్తగూడెం
వెంకటేశ్వర - పాల్వంచ
లక్ష్మీశ్రీనివాస - మణుగూర్
ఉదయభాస్కర్ - భద్రాచలం
లక్ష్మీశ్రీనివాస - అశ్వరావుపేట
రఘుపిక్చర్స్‌ప్లెక్స్ ఎ/సి - చర్ల
వాపవి 70 ఎంఎం ఎ/సి - వైరా
బాలాజీ ఎ/సి - దమ్మపేట్
శ్రీదుర్గ 70 ఎ/సి - బోనకల్
లక్ష్మినరసింహ - ఎన్కూర్
సాయిబాలాజీ - నేలకొండపల్లి
వెంకటరమణ - తల్లాడ

కరీంనగర్ జిల్లా
ఏషియన్ శివ - కరీంనగర్
ప్రతిమ - కరీంనగర్
రాజేష్ ఎ/సి - గోదావరిఖని
దుర్గ కం.మ. - జగిత్యాల
శివరామకృష్ణ - వేములవాడ
వెంకటేశ్వర - హుస్నాబాద్
వెంకటేశ్వర ఎ/సి - కోహెడ
శ్రీనివాస - రాజారాంపల్లి
శ్రీనివాస ఎ/సి - పెద్దపల్లి
లక్ష్మీ ఎ/సి ఎ/సి - కోరుట్ల
అష్టపూర్ణ - హుజూరాబాద్
మురకడిలక్ష్మి - జమ్మికుంట
సాయికృష్ణ ఎ/సి - మెట్‌పల్లి
రాజశ్రీ పిసినిమా - రాయకల్
శ్రీనివాస ఎ/సి - చొప్పదండి
రామకృష్ణ - యెల్లారెడ్డిపేట

మహబూబాబాద్ జిల్లా
ఎడివి తిరుమల కాంప్లెక్స్ - మహబూబాబాద్
వెంకటేశ్వర - మహబూబాబాద్
సాయిబాబా - షాద్‌నగర్
వెంకటేశ్వర - వనపర్తి
మల్లిప్లెక్స్ - గద్వాల్
మహేశ్వరి - నారాయణపేట్
దేవి 70 ఎ/సి - జడ్చర్ల
పత్తలక్ష్మీ ఎ/సి - అచ్చంపేట
రాఘవేంద్ర ఎ/సి - దేవరకద్ర
వెంకటేశ్వర ఎ/సి - పెబ్బేర్
శ్రీనివాస ఎ/సి - కడ్తాల్

నల్గొండ జిల్లా
వెంకటేశ్వర ఎ/సి - నల్గొండ
వెంకటేశ్వర - మిర్యాలగూడ
ఈశ్వర్ మూవీమహల్ - సూర్యాపేట
ఏషియన్ తిరుమల - సూర్యాపేట
వెంకటేశ్వర ఎ/సి - కోదాడ
భద్రాత్రి ఎ/సి - భువనగిరి
అంబిరెడ్డి ఎ/సి - చౌటుప్పల్
అచ్చిరెడ్డి ఎ/సి - హాలియా
లక్ష్మీ 70 ఎ/సి - మాల్
లక్ష్మీ - యాదగిరిగుట్ట
వెంకటేశ్వర - వలిగొండ
వెంకటరమణ - నేరేడుచర్ల
సత్యనారాయణ - చందూర్
విజయలక్ష్మీ - నాంపల్లి
MRR సాయిరామ్ - పాశంపల్లి
తారా పిసినిమాస్ - మోత్కూర్
పద్మావతి పిపి - దామరచర్ల

అదిలాబాద్ జిల్లా
పటరాజ్ డీలక్స్ - ఆదిలాబాద్
జెమిని - మంచిర్యాల
ఏషియన్ శ్రీనివాస - మంచిర్యాల
రాఘవేంద్ర ఎ/సి - జన్నారం
బాలాజీ - బెల్లంపల్లి
మహాసంది - లక్ష్మెట్టిపేట

నిజామాబాద్ జిల్లా
విజయ్ - నిజామాబాద్
గీతా ఉషా ప్రసాద్ - నిజామాబాద్
పివిఆర్ వేణు - నిజామాబాద్
పివిఆర్ జెపి ఎ/సి - ఆర్మూర్
ప్రియా 70 ఎ/సి - కామారెడ్డి
వెంకటేశ్వర ఎ/సి - బోధన్
మహేశ్వరి - బాన్సువాడ
పరమేశ్వర - బిచ్‌కుంద
పురవర్షన్ ఎ/సి - భీమ్‌గల్
వెంకటేశ్వర ఎ/సి - పిట్లం
వెంకటేశ్వర ఎ/సి - దర్పల్లి

మెదక్ జిల్లా
సాయిదత్త 70 - మెదక్
శ్రీనివాస 70 - సిద్దిపేట్
పితార 70 ఎ/సి - సంగారెడ్డి
ఏషియన్ పిసినిమాస్ - జహీరాబాద్
వెంకటేశ్వర - నారాయణఖేడ్
వెంకటేశ్వర - తూప్రాన్
పాపని ఎ/సి - వెల్దుర్తి
శ్రీనివాస ఎ/సి - దుబ్బాక

రంగారెడ్డి జిల్లా
శాంతామహల్ - తాండూర్
శారద 70 ఎ/సి - పరిగి
శైలజ ఎ/సి - వికారాబాద్
సాయిబాబా - శంకర్‌పల్లి

రాయచూర్
పూల్‌బిమ ఎ/సి - రాయచూర్
మిరజ్ పిసినిమాస్ - రాయచూర్
లక్ష్మీ - దేశాయ్‌క్యాంప్
మల్లికార్జున ఎ/సి - మాన్వి

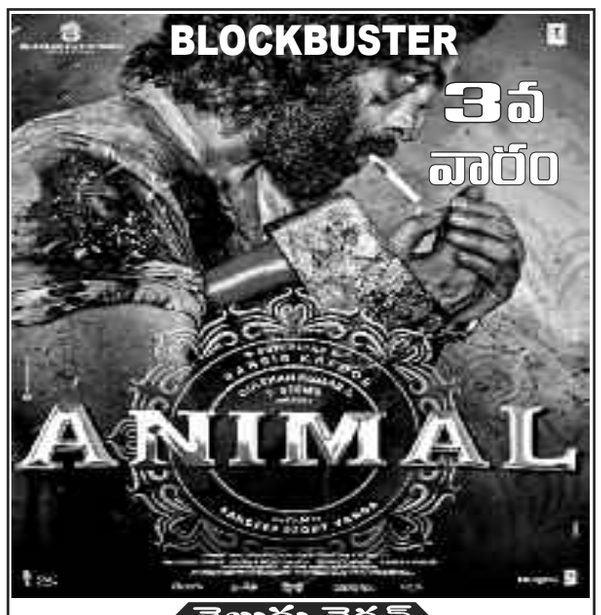

తెలుగు వెర్షన్
సంధ్య 70 - ఆర్.టి.సి. క్రాస్ రోడ్స్ 10.00,2.00,6.00,10.00
ENJOY 4K LASER PROJECTION & DOLBY ATMOS SOUND

శ్రీలక్ష్మీ & ఇంద్రనాగేంద్ర - కర్నన్‌ఘాట్ 10.00,2.00,6.00,10.00
ఎన్.టి.ఆర్.గార్డెన్స్ 1.15,10.30
ఆర్.కె - బంజారాహిల్స్ 2.00PM
పెంట్రల్ ఎ/సి - పంజాగుట్ట 9.00,7.00,11.00PM
ఇన్‌ఆర్బిట్ ఎ/సి - మాదాపూర్ 9.40,7.00,11.00PM
ఫోరం మూల్ - కూకట్‌పల్లి 11.30,6.30,10.30PM
గలేరియా - పంజాగుట్ట 10.10,12.50,7.00,11.00PM
పివిఆర్ ఎ/సి - ఎర్రమంజిల్ 11.45,7.00,11.00PM
పివిఆర్ - మూసారంబాగ్ 10.05,11.15,6.30,10.30PM
ప్రెస్టన్ ప్లేమ్ - గచ్చిబౌలి 9.30,10.50
ఐకాన్ ఎ/సి - హైటెక్ సిటీ 9.10,11.50,7.00,11.00
ATRIUM ఎ/సి - గచ్చిబౌలి 9.35,4.35,11.00
ఎస్2 - మల్లాపూర్ 11.10,9.20
మంజీర మూల్ - కూకట్‌పల్లి 11.00,1.45,2.45,5.40,6.40,10.35
CCPL - మల్కాజ్‌గిరి 7.20PM

డి.యస్.ఎల్ - ఉప్పల్ 10.30,2.25,6.20,10.15PM
మంత్రామూల్ -అత్తాపూర్ 7.20PM
ఐనాక్స్ - బంజారాహిల్స్ 12.30,6.50PM
జి.ఎస్.ఎమ్ - మదీనాగూడ 10.30,2.30,6.30,10.30
ఎం.పి.ఎ/సి - కాచిగూడ 11.00,5.30,9.30PM
పల్లవిథియేట్ మూల్ - కవాడిగూడ 10.30,2.30,6.30,10.30
అశోక మూల్ - వై.జంక్షన్ 10.30,2.30,6.30,10.30
మీరజ్ సినిమాస్ - దిల్‌సుఖ్‌నగర్ 10.00,2.00,6.00,10.00
మీరజ్ సినిమాస్ - చందానగర్ 10.00,2.00,6.00,10.00
రాఘవేంద్ర - మల్కాజ్‌గిరి 2.00
లక్ష్మినరసింహ - మియాపూర్ 2.00
ఎంక్యూబ్ - అత్తాపూర్ 2.20

ఎఎంబి ఎ/సి - మౌలాలి 10.30,2.30,6.30,10.30
అమీర్‌పేట్ 3.30,10.30
పీవీ స్క్వేర్ ఎ/సి - ఉప్పల్ 9.30,6.45,10.30
ఎం.జె.ఆర్ - నారపల్లి 9.30,12.30,3.50,10.30
జీపీఆర్ - కూకట్‌పల్లి 12.35,7.05,10.55
పీవీఎన్ఎక్ట్ - కొంపల్లి 4.20PM
విజయలక్ష్మీ - ఎల్‌బినగర్ 11.00,2.45,4.00,6.00,10.15
సిరిసిల్ల 3.00,6.50,10.40
ఎఎంబి - గచ్చిబౌలి 12.00,6.45
ఎఎఐ పిసినిమాస్ - అమీర్‌పేట్ 9.15,12.05,3.05,7.05,10.00
కూకట్ - దర్పల్లి 10.10,6.00
షా కాంప్లెక్స్ - చింతల్ 10.00,2.00,6.00,9.50
గచ్చిబౌలి 1.00,10.30
జెపి పిసినిమాస్ ఎ/సి - చందానగర్ 10.00,3.10,7.00,10.50

వెంకటరమణపర్యాప్తి కాంప్లెక్స్ - కాచిగూడ 2.15,9.15
అర్జున్ - కూకట్‌పల్లి 10.00,2.00,6.00,9.45
రాజధాని - దిల్‌సుఖ్‌నగర్ 10.30,2.15,6.00,9.45
అంజలి - సికింద్రాబాద్ 10.30,2.00,6.00,9.45
ఏషియన్ లక్ష్మీ కళ - మూసాపేట్ 10.00,2.00,5.45,9.45
విజేత ఎ/సి - బోరబండ 10.30,2.00,6.00,9.30
మహాలక్ష్మీ - కొత్తపేట్ 10.30,2.30,6.10,10.00
తాళ్ళూరి - ఇ.సి.ఐ.ఎల్ 10.00,1.45,5.30,9.15
రాఖీ 70 ఎ/సి - వరంగల్
ఎస్2 ఎ/సి - వరంగల్
అమృత 70 ఎ/సి - హన్మకొండ
శ్రీదేవిమూల్ - హన్మకొండ
కుసుమ కం.మ- మహబూబాబాద్
దేవి 70 ఎ/సి - జనగాం
జయశ్రీ ఎ/సి - నర్సంపేట్
ఊర్వశి ఎ/సి - భూపాలపల్లి
శ్రీరంగమూల - ఖమ్మం
పూర్ణ ఎ/సి - కొత్తగూడెం
సాయిబాలాజీ ఎ/సి - సత్తుపల్లి
వెంకటేశ్వర ఎ/సి - పాల్వంచ
కళాంజలి ఎ/సి - ఇల్లందు
లక్ష్మీ శ్రీనివాస ఎ/సి - మధిర
మమత ఎ/సి - కరీంనగర్
ప్రతిమ - కరీంనగర్
మక్త శ్రీనివాస - కరీంనగర్
ఊర్వశి ఎ/సి - గోదావరిఖని
బాలాజీ 70 ఎ/సి - జగిత్యాల
శ్రీనివాస ఎ/సి - పెద్దపల్లి
మైమల్ ఎ/సి - సిరిసిల్ల
అష్టపూర్ణ - హుజూరాబాద్
లలిత మహల్ - నిజామాబాద్
గీతా ఉషా ప్రసాద్ - నిజామాబాద్
పివిఆర్ వేణుమూల్ - నిజామాబాద్
పివిఆర్ పిసినిమాస్ - ఆర్మూర్
ఐ.శాంతి ఎ/సి - కామారెడ్డి
ఎడివి తిరుమల కాంప్లెక్స్ - మహబూబాబాద్
రామకృష్ణ - షాద్‌నగర్
శ్రీనివాస ఎ/సి - వనపర్తి
బి మల్లిప్లెక్స్ - గద్వాల్
మనోహర్ - నారాయణపేట్
శ్రీనివాస ఎ/సి - జడ్చర్ల
రవి ఎ/సి - నాగర్‌కర్నూల్
పరమేశ్వర ఎ/సి - కొత్తకోట
వెంకటేశ్వర - అమన్‌గల్
పటరాజ్ - నల్గొండ
రాఘవ ఎ/సి - మిర్యాలగూడ
ఏషియన్ తిరుమల - సూర్యాపేట
శ్రీనివాస 70 ఎ/సి - కోదాడ
మజస 70 ఎ/సి - చిట్యాల

సుష్మ ఎ/సి - వనస్థలిపురం 10.00,2.00,6.00,9.45
SV సినిస్క్రీన్ - పటాన్‌చెరు 10.45,2.30,6.30,10.00
శ్రీసాయిపూజ ఎ/సి - సూరారం 10.00,2.00,6.00,9.45
గణేష్ - శంషాబాద్ 10.00,2.00,6.00,9.45
వెంకటసాయి - కీసర 11.00,2.00,6.00,9.00
శ్రీరమణ కాంప్లెక్స్ - అబిర్‌పేట్ 11.00,2.00,6.00,9.00
భుజంగ - జీడిమెట్ల 11.30,2.00,6.00,9.30
ఆరాధన - తార్నాక 11.00,2.00,6.00,9.45
లక్ష్మీ కళామందిర్ - అల్వాల్ 11.30,2.15,6.15,9.45
జెమిని ఎ/సి - మంచిర్యాల
తిరుమల 70 ఎ/సి - నిర్మల్
పీసీస్క్రీన్ 70 ఎ/సి - మెదక్
ఏషియన్ బాలాజీ - సిద్దిపేట్
రుక్మిణి ఎ/సి - సంగారెడ్డి
ఏషియన్ మహేశ్వర - సదాశివపేట్
లక్ష్మీనరసింహ - ఎన్కూర్
పరమేశ్వర - బిచ్‌కుంద
వెంకటేశ్వర ఎ/సి - పిట్లం
వెంకటేశ్వర ఎ/సి - దర్పల్లి
వెంకటేశ్వర ఎ/సి - బెజ్జోర్
శ్రీనివాస 70 ఎ/సి - కడ్తాల్
లక్ష్మీ 70 ఎ/సి - మాల్
వెంకటరమణ - నేరేడుచర్ల
వెంకటేశ్వర ఎ/సి - తూప్రాన్
శ్రీనివాస 70 ఎ/సి - దుబ్బాక
పాపని 70 ఎ/సి - వెల్దుర్తి
సాయిబాబా - శంకర్‌పల్లి
అలంకార్ - సూర్యాపేట్
శ్రీప్రియదవ్ ఎ/సి - ఐజ
మహేశ్వరి - ఆదిలాబాద్

హిందీ వెర్షన్
దేవి 70 - ఆర్.టి.సి. క్రాస్ రోడ్స్ 10.00,2.00,6.00,10.00
ENJOY 4K LASER PROJECTION & DOLBY ATMOS SOUND

ప్రసాద్ - ఎన్.టి.ఆర్.గార్డెన్స్ 11.45,3.25,4.50,7.05,0.45
ఆర్.కె ఎ/సి - బంజారాహిల్స్ 10.00,6.00,10.00PM
పెంట్రల్ ఎ/సి - పంజాగుట్ట 10.00,2.00,6.00,10.00
ఇన్‌ఆర్బిట్ ఎ/సి - మాదాపూర్ 10.30,2.30,6.30,10.30
ఫోరంమాల్ ఎ/సి- కూకట్‌పల్లి 10.00,2.00,4.40,6.00,10.00
గలేరియా ఎ/సి - పంజాగుట్ట 10.00,2.00,6.00,10.00
పివిఆర్ ఎ/సి - ఎర్రమంజిల్ 10.30,2.30,6.30,10.30
పివిఆర్ ఎ/సి - మూసారంబాగ్ 10.00,2.00,6.00,10.00
ప్రెస్టన్ ప్లేమ్ ఎ/సి - గచ్చిబౌలి 9.00,10.00,2.00,6.00,10.00
ఐకాన్ ఎ/సి- హైటెక్ సిటీ 10.40,2.40,6.40,10.40
ATRIUM-గచ్చిబౌలి 10.30,2.30,6.30,10.30
ఎస్2 పిసినిమాస్ - మల్లాపూర్ 10.30,2.30,6.30,10.30
మంజీర - కూకట్‌పల్లి 10.00,9.35

CCPL ఎ/సి - మల్కాజ్‌గిరి 11.00,2.55,3.25,6.50,10.45,11.15
డి.యస్.ఎల్ ఎ/సి - ఉప్పల్ 9.20,10.00,1.45,7.20,10.45
మంత్రామాల్ -అత్తాపూర్ 9.20,10.00,11.00,1.55,2.50,6.45,9.45,10.40
సుధ - శాలిబండ 10.00 10.30,11.00,1.55,2.25,2.55,5.50,6.20,9.45,10.15,10.45
ఐనాక్స్ - బంజారాహిల్స్ 10.00,2.00,6.00,10.00
జి.ఎస్.ఎమ్ - మదీనాగూడ 10.00,2.00,6.00,10.00
ఎం.పి.ఎ/సి - కాచిగూడ 10.00,2.00,6.00,10.00
పల్లవిథియేట్ మూల్ - కవాడిగూడ 10.00,2.00,6.00,10.00
అశోక మూల్ - వై.జంక్షన్ 10.00,2.00,6.00,10.00
మీరజ్ సినిమాస్ - దిల్‌సుఖ్‌నగర్ 12.20,10.45PM
మీరజ్ సినిమాస్ - ఐడిపిఎల్ 12.20,10.45PM

మీరజ్ సినిమాస్ - చందానగర్ 12.20,10.45PM
రాఘవేంద్ర ఎ/సి - మల్కాజ్‌గిరి 10.00,6.00,10.00PM
లక్ష్మినరసింహ - మియాపూర్ 10.00,6.00,10.00PM
మౌలాలి 10.00,11.00 2.00,3.00,6.00,7.00,10.00,11.00
ప్లాటినమ్ - అమీర్‌పేట్ 9.00,10.00,2.00,6.00,10.00
పీవీ స్క్వేర్ ఎ/సి - ఉప్పల్ 12.35,4.15PM
ఎం.జె.ఆర్ - నారపల్లి 7.10
పీవీఎన్ఎక్ట్ - కొంపల్లి 9.30,1.05,7.05,10.50
పివోలి - సికింద్రాబాద్ 11.20,3.10,7.00,10.00
ఎఎంబి ఎ/సి - గచ్చిబౌలి 9.30,11.50,3.05,6.45,1.00
అమీర్‌పేట్ 6.50PM
పల్లవిథియేట్ - దిల్‌సుఖ్‌నగర్ 2.00,9.50
ప్లాటినమ్ ఎ/సి - గచ్చిబౌలి 9.00,10.00,2.00,6.00,9.00,10.00
జెపి - చందానగర్ 12.25,4.10

తారకరామ - కాచిగూడ 10.00,2.00,6.00,9.45
రామకృష్ణ - అబిడ్స్ 10.30,2.15,6.00,9.30
ఏషియన్ లక్ష్మీ కళ సినిప్లెక్స్ - మూసాపేట్ 10.15,2.15,6.00,9.15
ఇంద్రనాగేంద్ర - కర్నన్‌ఘాట్ 10.15,2.15,6.00,9.45
జెమిని 70 ఎ/సి - వరంగల్
ఎస్2 ఎ/సి - వరంగల్
కెపియస్ ఎ/సి - ఖమ్మం
శ్రీదేవిమూల్ - హన్మకొండ
ముక్త శ్రీనివాస - కరీంనగర్
గీతా ఉషా ప్రసాద్ - నిజామాబాద్
పివిఆర్ వేణుమూల్ - నిజామాబాద్
ఎడివి తిరుమల కాంప్లెక్స్ - మహబూబాబాద్

యూరగిరి - సంతోష్‌నగర్ 11.15,2.15,6.00,9.45
ప్రియా - మల్లెపల్లి 10.30,2.15,6.00,9.45
శ్రీసాయిపూజా - సూరారం 10.00,2.00,6.00,10.00
మెట్రో - బహదూర్‌పురం 11.00,2.30,6.00,9.30
పివిఆర్ సత్వ - కాటేదాన్ 11.00,2.15,6.00,9.15
ఏపి మల్లిప్లెక్స్ - గద్వాల్
మహేశ్వరి - ఆదిలాబాద్
ఏషియన్ మోహన్ - జహీరాబాద్
నటరాజ్ - నిజామాబాద్

BLOCKBUSTER HIT...

సుదర్శన్ 35 ఎ/సి - ఆర్.టి.సి. క్రాస్ రోడ్స్ 11.00,2.30,6.00,9.30
ENJOY 4K LASER PROJECTION & DOLBY ATMOS SOUND

SVC శ్రీలక్ష్మీ & ఇంద్రనాగేంద్ర - కర్నన్‌ఘాట్ 11.15,2.30,6.00,9.00
SVC శివశక్తి 70 ఎంఎం ఎ/సి - కాప్రా11.00,2.00, 6.00,9.00
భ్రమరాంబ - కూకట్‌పల్లి 11.30,2.45,6.45,9.30
విశ్వనాథ్ - కూకట్‌పల్లి 11.45,2.45,6.45,9.45
మెగా - దిల్‌సుఖ్‌నగర్ 11.00,2.00,6.00,9.00
శ్రీసాయిరామ్ - మల్కాజ్‌గిరి 11.00,2.00,6.00,9.00

ప్రసాద్ - ఎన్.టి.ఆర్.గార్డెన్స్ 11.00,1.30,2.00,4.30,5.00, 7.30,8.00,10.30,11.00
ఆర్.కె ఎ/సి - బంజారాహిల్స్ 10.00,1.15,4.30,7.45,11.00
పెంట్రల్‌మూల్ ఎ/సి- పంజాగుట్ట 10.00,1.15,4.30,7.45,11.00
ఇన్‌ఆర్బిట్‌మూల్ ఎ/సి - మాదాపూర్ 10.00,1.15,4.30,7.45,11.00
ఫోరంమూల్ - కూకట్‌పల్లి 9.30,11.00 12.45,4.00,7.15,7.55,10.30,11.10
గలేరియా - పంజాగుట్ట 9.45