ఏఐజీ హాస్పిటల్స్ 800 కోట్ల పెట్టుబడి

హైదరాబాద్‌లో ఆంకాలజీ సెంటర్‌ను ఏర్పాటు చేస్తున్న సంస్థ

హైదరాబాద్, జనవరి 11: ప్రముఖ ఆసుపత్రుల నిర్వహణ సంస్థ ఏఐజీ హాస్పిటల్స్ భారీ పెట్టుబడులకు సిద్ధమవుతున్నది. రూ.800 కోట్ల పెట్టుబడితో హైదరాబాద్‌లో ఆంకాలజీ సెంటర్‌ను నెలకొల్పబోతున్నట్లు ప్రకటించింది. ఇందుకోసం ప్రొటాన్ బీమ్ థెరపీ సిస్టాన్ని కొనుగోలు చేసింది. దేశవ్యాప్తంగా ఉన్న ఆంకాలజీ సెంటర్లలో ఇది మూడోది కావడం విశేషం. అలాగే తెలంగాణ, ఆంధ్రప్రదేశ్‌లలో ఇది తొలుతది. క్యాన్సర్ అడ్వాన్స్ థెరపీ వైద్య సేవలు అందించాలనే లక్ష్యంతో ఏఐజీ..ఐబీఏ నుండి అధునాతన ప్రొటాన్ బీమ్ థెరపీలో క్యాన్సర్ చికిత్సను అందుబాటులోకి తీసుకురాబోతున్నది. ఇందుకోసం బెల్జీయం కేంద్రంగా కార్యకలాపాలు అందిస్తున్న ఐబీఏతో జట్టుకట్టింది. ప్రొటాన్ బీమ్ థెరపీ అనేది రేడియోషన్ థెరపీలో అత్యంత ఖచ్చితమైన సమాచారం ఇవ్వనున్నది. ఇది అసాధారణమైన ఖచ్చితత్వంతో కణితులను లక్ష్యంగా చేసుకొని వైద్య సేవలు అందిస్తుంది. అలాగే చుట్టుపక్కలవున్న ఆరోగ్యకరమైన కణజాలాలకు హానిని గణనీయంగా తగ్గించడం ఈ థెరపీ ప్రత్యేకత. హైదరాబాద్‌లోని గచ్చిబౌలీ క్యాంపస్‌లోనే నెలకొల్పుతున్న ఈ సెంటర్ 300 పడకల విస్తీర్ణంలో ఏర్పాటు చేస్తున్న ఈ ఆంకాలజీ సెంటర్ త్వరలో అందుబాటులోకి రాబోతున్నది.

ఏఐజీ హాస్పిటల్స్‌లో మేము చేసే ప్రతి పని లోనూ రోగులను కేంద్ర బిందువుగా ఉంచడమే మా అచంచలమైన నిబద్ధతకు నిదర్శనం. ప్రొటాన్ బీమ్ థెరపీ సిస్టమ్, ఐబీఏతో వ్యూహాత్మక భాగస్వామ్యంతో అత్యాధునిక సంరక్షనను అందించే మా లక్ష్యంలో ఒక పరివర్తనాత్మక ముందడుగును సూచిస్తాయి. ఇందుకోసం గచ్చిబౌలీ క్యాంపస్‌లో క్యాన్సర్ రోగులకోసం ప్రత్యేకంగా 300 పడకలతో ఆంకాలజీ సెంటర్‌ను నెలకొల్పబోతున్నాం.

- డాక్టర్ డీ నాగేశ్వర్ రెడ్డి, ఏఐజీ హాస్పిటల్స్ చైర్మన్

దూసుకుపోతున్న ఎల్ఐసీ

2024లో 15 శాతం వృద్ధిని సాధించిన సంస్థ

న్యూఢిల్లీ, జనవరి 11: ప్రభుత్వరంగ బీమా దిగ్గజం లైఫ్ ఇన్సూరెన్స్ కార్పొరేషన్ ఆఫ్ ఇండియా(ఎల్ఐసీ) దూసుకుపోతున్నది. ప్రైవేట్ బీమా సంస్థల నుంచి పోటీ తీవ్రతరమైనప్పటికీ అధిక వృద్ధిని సాధిస్తున్నది. 2024 సంవత్సరంలో నూతన బిజినెస్ ప్రీమియం వసూళ్లలో ఎల్ఐసీ 14.64 శాతం వృద్ధిని సాధించింది. లైఫ్ ఇన్సూరెన్స్ కౌన్సిల్ తాజాగా విడుదల చేసిన నివేదిక ప్రకారం ఈ విషయాన్ని వెల్లడించింది. బీమా రంగ ఇండస్ట్రీ 14.41 శాతం వృద్ధిని సాధించగా, ప్రైవేట్ లైఫ్ ఇన్సూరెన్స్ సంస్థలు 14.55 శాతం వృద్ధి కనబరిచాయి. గడిచిన 12 నెలల్లో ఎల్ఐసీ రూ.2,33,073.36 కోట్ల ప్రీమియం వసూళ్లు జరపగా, క్రితం ఏడాదిలో రూ.2,03,303 కోట్లుగా ఉన్నాయి. మొత్తంమీద లైఫ్ ఇన్సూరెన్స్ ఇండస్ట్రీ రూ.4,02,773.18 కోట్ల మేర ప్రీమియం కలెక్షన్లు జరిపాయి. దీంట్లో ప్రైవేట్ లైఫ్ ఇన్సూరెన్స్ సంస్థలు రూ.1,69,699.83 కోట్ల మేర ప్రీమియం వసూళ్లు చేశాయి. 2023లో వసూలు చేసిన రూ.1,48,323.21 కోట్లతో పోలిస్తే 14.41 శాతం అధికమని పేర్కొంది. దీంట్లో ఇండివిజ్యూవల్ ప్రీమియం వసూళ్లలో ఎల్ఐసీ 4.92 శాతం వృద్ధిని సాధించింది. రూ.58,486.69 కోట్ల నుంచి రూ.61,365.75 కోట్లకు పెరిగాయి. గడిచిన సంవత్సరంలో ఎల్ఐసీ 1.96 కోట్ల పాలసీలు, స్కీంలను జారీ చేసింది. అంతక్రితం ఏడాది విక్రయించిన 2.01 కోట్ల పాలసీలతో పోలిస్తే 2.72 శాతం తగ్గాయి.

డీ-మార్ట్ లాభం 723 కోట్లు

న్యూఢిల్లీ, జనవరి 11: డీ-మార్ట్ పేరుతో రిటైల్ అవుట్‌లెట్లను నిర్వహిస్తున్న అవెన్యూ సూపర్‌మార్ట్స్ లిమిటెడ్ ఆశాజనక ఆర్థిక ఫలితాలు ప్రకటించింది. ప్రస్తుత ఆర్థిక సంవత్సరం మూడో త్రైమాసికానికిగాను సంస్థ రూ.723.54 కోట్ల కన్సాలిడేటెడ్ నికర లాభాన్ని గడించింది. క్రితం ఏడాది ఇదే త్రైమాసికంలో నమోదైన రూ.690.41 కోట్ల కంటే ఇది 4.8 శాతం అధికమని పేర్కొంది. సమీక్షకాలంలో కంపెనీ ఆదాయం ఏడాది ప్రాతిపదికన 17.68 శాతం ఎగబాకి రూ.15,972.55 కోట్లకు చేరుకున్నది. 2023-24 ఆర్థిక సంవత్సరం మూడో త్రైమాసికంలో రూ.13,572.47 కోట్లుగా ఉన్నది. నిర్వహణ ఖర్చులు 18.52 శాతం ఎగబాకి రూ.15,001.64 కోట్లకు చేరుకున్నాయి. ఈ సందర్భంగా కంపెనీ సీఈవో, ఎండీ నెవిల్లీ నోరోన్హా మాట్లాడుతూ..పలు ఎఫ్ఎంసీజీ విభాగ ఉత్పత్తులను తగ్గించడం. మెట్రో నగరాల్లో స్టోర్లు అధికమవడం వల్లనే ఆర్థిక ఫలితాలపై ప్రభావం చూపుతున్నదన్నారు. గత త్రైమాసికంలో ఆన్‌లైన్‌లో ఆర్డర్లు 21 శాతం చొప్పున పెరిగాయని తెలిపింది.

పారిశ్రామికం వెలవెల!

పెట్టుబడిదారుల్లో గుబులు రేపుతున్న కక్ష రాజకీయాలు

నయా పల్సర్ ఆగయా

ప్రముఖ ద్విచక్ర వాహన సంస్థ బజాజ్ ఆటో..దేశీయ మార్కెట్లోకి నయా పల్సర్‌ను అందుబాటులోకి తీసుకొచ్చింది. పాత మాడల్‌తో పోలిస్తే నూతన ఫీచర్స్‌తో తీర్చిదిద్దిన ఈ బైకు ధర రూ.1.84 లక్షలుగా నిర్ణయించింది. పాత మాడల్‌తో పోలిస్తే ఈ కొత్త బైకు రూ.10 వేలు అధికం.

హ్యుందాయ్ సరికొత్త మాడళ్లు

న్యూఢిల్లీ, జనవరి 11: ప్రముఖ ఆటో మొబైల్ దిగ్గజం హ్యుందాయ్ మోటర్ ఇండియా లిమిటెడ్..దేశీయ మార్కెట్లోకి నయా మాడళ్లను అందుబాటులోకి తీసుకొచ్చింది. ఇప్పటికే మార్కెట్లో అంత్యంత ప్రజాదరణ పొందిన వెన్యూ, వెర్నా, గ్రాండ్ ఐ10 నియోస్‌లను మరింత ఆధునీకరించి మార్కెట్లోకి విడదుల చేసింది. టెక్నాలజీ పరంగా భారీ మార్పులు చేసిన సంస్థ.. కంఫర్ట్, ఆధునిక ఫీచర్స్‌తో తయారు చేసినట్లు కంపెనీ సీవోవో తరుణ్ గార్గ్ తెలిపారు. 1.2 లీటర్ల పెట్రోల్ ఇంజిన్‌తో తయారైన వెన్యూ మాడల్‌లో స్మార్ట్ ఎలక్ట్రిక్ సన్‌రూఫ్, 20.32 సెంటిమీటర్ల టచ్‌స్క్రీన్ ఇన్ఫోటైన్‌మెంట్ సిస్టమ్, వైర్‌లెస్ ఆండ్రాయిడ్ ఆటో, యాపిల్ కార్‌ప్లే, స్మార్ట్ కీతో పుష్ బటన్ స్టార్ట్/స్టాప్, పూర్తిగా ఆటోమేటిక్ కంట్రోల్ సిస్టమ్‌తో తయారు చేసింది. వెర్నా రూ.12.37 లక్షల నుంచి రూ.15.26 లక్షల వరకు, గ్రాండ్ ఐ10 నియోస్ రూ.7.09-8.29 లక్షల లోపు, వెన్యూ రూ.9.28-10.79 లక్షల లోపు లభించనున్నాయి.

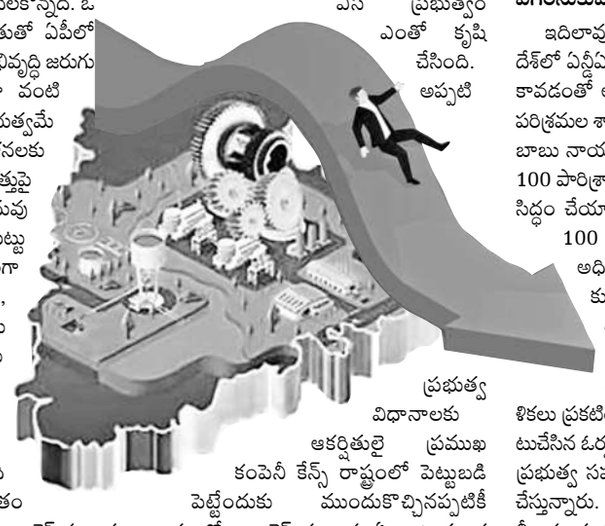

న్నారు. ఐటీ, ఎలక్ట్రానిక్స్, ఆటోమొబైల్ తదితర రంగాలకు ఎంతో ప్రధానమైన సెమీకండక్టర్ల తయారీ పరిశ్రమ ఏర్పాటుకు గత బీఆర్ఎస్ ప్రభుత్వం ఎంతో కృషి చేసింది. అప్పటి ప్రభుత్వ విధానాలకు ఆకర్షితులై ప్రముఖ కంపెనీ కేన్స్ రాష్ట్రంలో పెట్టుబడి పెట్టేందుకు ముందుకొచ్చినప్పటికీ రాష్ట్రంలో కాంగ్రెస్ సర్కారు ఏర్పాటయ్యాక అది గుజరాత్‌కు మకాం మార్చడం గమనార్హం. ముఖ్యంగా గుజరాత్‌లో ఇప్పటికే పలు సెమీకండక్టర్ల కంపెనీలు కొలువుదీరి అక్కడి ఎకోసిస్టం అభివృద్ధి కావడం, మన రాష్ట్రంలో ప్రభుత్వ విధానాలు పరిశ్రమకు అనుకూలంగా లేకపోవడంతో సెమీకండక్టర్ కంపెనీలు గుజరాత్‌కు క్యూ కడుతున్నాయి.

ఎగరేసుకుపోతున్న ఆంధ్రప్రదేశ్

ఇదిలావుంటే, పొరుగు రాష్ట్రమైన ఆంధ్రప్రదేశ్‌లో ఏన్డీఏ భాగస్వామ్య ప్రభుత్వం ఏర్పాటు కావడంతో అభివృద్ధి వేగం పెరిగింది. ఇటీవల పరిశ్రమల శాఖ అధికారులతో ఏపీ సీఎం చంద్రబాబు నాయుడు సమీక్ష నిర్వహించి రాష్ట్రంలో 100 పారిశ్రామికవాడల అభివృద్ధికి ప్రణాళికలు సిద్ధం చేయాలని, ఒక్కో ఇండస్ట్రియల్ పార్క్ 100 ఎకరాలకు తగ్గకుండా ఉండాలని అధికారులకు స్పష్టంచేశారు. అంతేకాకుండా కొత్త ఓడరేవులు, ఎయిర్‌పోర్టులు, రైల్వేలైన్ల అభివృద్ధి, ఇతర నగరాలతో రోడ్డు కనెక్టివిటీని పెంచేందుకు స్పష్టమైన కార్యప్రణాళికలు ప్రకటించారు. ముఖ్యంగా గతంలో ఏర్పాటుచేసిన ఓర్వకల్లు ఇండస్ట్రియల్ పార్క్‌ను కేంద్ర ప్రభుత్వ సహకారంతో పెద్ద ఎత్తున అభివృద్ధి చేస్తున్నారు. అంతేకాకుండా ప్రభుత్వం 99 ఏళ్ల లీజుకు భూములను సరసమైన ధరలకు సమకూర్చడంతోపాటు అనేక విధాలుగా పన్నురాయితీలను ప్రకటించింది. దీంతో తెలంగాణకు వచ్చే పెట్టుబడులకు ఏపీకి తరలిపోతున్నాయి. ఏపీలో సుస్థిర ప్రభుత్వం, కేంద్రం సహకారం పుష్కలంగా ఉండటం, శాంతిభద్రతల సమస్య లేకపోవడంతో పెట్టుబడిదారులు అక్కడివైపు చూస్తున్నారని పరిశ్రమ వర్గాలు చెబుతున్నాయి. రాష్ట్రంలో రాజకీయ వాతావరణం పెట్టుబడులకు అనుకూలంగా లేదని, కక్షపూరిత రాజకీయాలతో తమకు నష్టం జరుగుతున్నదని పెట్టుబడిదారులు భయపడుతున్నారని వారు పేర్కొంటున్నారు. గత సంవత్సరకాలంగా ప్రభుత్వం ఒప్పందాల పేరుతో హడావుడి చేస్తున్నప్పటికీ వచ్చిన కంపెనీ ఒక్కటీ లేదని, దీన్నిబట్టి రాష్ట్రంలోని పరిస్థితులను అర్థం చేసుకోవచ్చని వారు చెబుతున్నారు.

కక్షపూరిత చర్యల వల్ల రాష్ట్రానికి రావాల్సిన పెట్టుబడులపై ప్రతికూల ప్రభావం పడుతుంది. పెట్టుబడి పెట్టేవారు ఒకటికి రెండుసార్లు ఆలోచిస్తారు. మన పెట్టుబడి సురక్షితమేనా? ఇక్కడ పెట్టుబడి వల్ల మనకు లాభాలొస్తాయా? అనే విషయాలు వారు ఆలోచిస్తారు. కాబట్టి ప్రభుత్వాలు కక్ష రాజకీయాలు కాకుండా చట్టబద్ధమైన చర్యలు మాత్రమే చేపట్టాలి.

- జేడీ లక్ష్మీనారాయణ, సీబీఐ మాజీ సంయుక్త సంచాలకులు

జస్ట్ డయల్ 131 కోట్ల లాభం

న్యూఢిల్లీ, జనవరి 11: ప్రాంతీయ సర్చ్ ఇంజిన్ జస్ట్ డయల్ లిమిటెడ్ ఆశాజనక ఆర్థిక ఫలితాలు ప్రకటించింది. డిసెంబర్‌తో ముగిసిన మూడు నెలల కాలానికిగాను సంస్థ రూ. 131.31 కోట్ల కన్సాలిడేటెడ్ నికర లాభాన్ని గడించింది. క్రితం ఏడాది ఇదే త్రైమాసికంలో నమోదైన రూ.92.01 కోట్ల లాభంతో పోలిస్తే 42.7 శాతం ఎగబాకింది. సమీక్షకాలంలో కంపెనీ ఆదాయం ఏడాది ప్రాతిపదికన 8.4 శాతం ఎగబాకి రూ.287.33 కోట్లకు చేరుకున్నది. నిర్వహణ ఖర్చులు రూ.215.57 కోట్లకు తగ్గాయని పేర్కొంది. ఈ సందర్భంగా కంపెనీ చీఫ్ అధికారి శ్వేతంక్ దీక్షిత్ మాట్లాడుతూ..నిర్వహణ ఖర్చు లు తగ్గడంతో లాభాల్లో వృద్ధి నమోదైందన్నారు.

స్పిన్నెలో వెయ్యి ఉద్యోగాలు

హైదరాబాద్, జనవరి 11:డిజిటల్ హెల్త్‌కేర్ సేవల సంస్థ స్పిన్నె టెక్నాలజీ..రాష్ట్రంలో వెయ్యి మందికి పైగా ఉద్యోగులను నియమించుకోనున్నట్లు ప్రకటించింది. వ్యూహాత్మక వ్యాపార విస్తరణలో భాగంగా తెలంగాణ రాష్ట్రంలో మరింత విస్తరించనున్నట్లు, క్లినికల్ కోలాబరేషన్, పేషంట్ ఆర్థిక సేవల కోసం కొత్తగా ఏఐ ఆధారిత ఉద్యోగులను తీసుకోనున్నట్లు కంపెనీ వ్యవస్థాపకుడు రజిత్ కుమార్ తెలిపారు. ఇక్కడ అసాధారణమైన ఏఐ నిపుణులు ఉన్నారని, మిషిన్ లెర్నింగ్, డాటా అనలటిక్స్, డిజిటల్ హెల్త్ సేవలను అందించాలని ఉద్దేశంతో ఈ నియామకాలు చేపట్టినట్లు చెప్పారు.

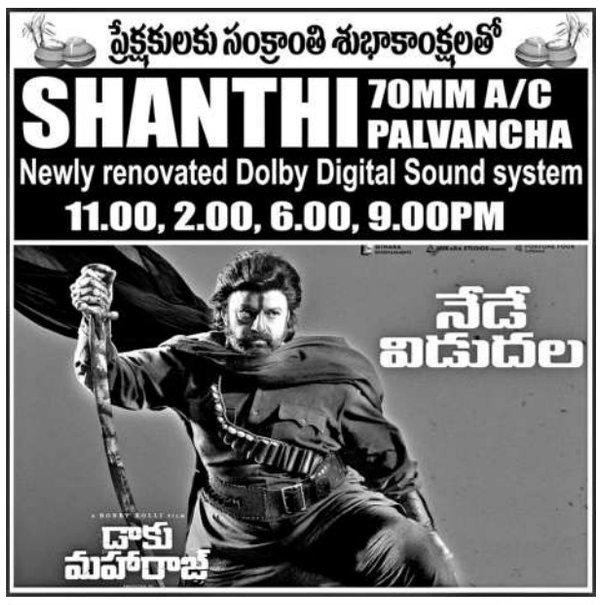

పార్క్‌లోని పులిని వీక్షిస్తున్న సందర్శకులు

దేవునూరుకు జూ పార్కు

- హైదరాబాద్ స్థాయిలో అభివృద్ధి చేస్తాం..
- మంత్రి కొండా సురేఖ
- టైగర్స్, అడవి దున్నల ఎన్‌క్లోజర్స్ ప్రారంభం

సుబేదారి, జనవరి11: జూ పార్కు ను నగరం వెలుపల ఉన్న దేవునూర్‌కు తరలిస్తామని అటవీ, దేవాదాయశాఖ మంత్రి కొండా సురేఖ అన్నారు. హనుమకొండ హంటర్‌రోడ్డు కాకతీయ జూపార్కులో కొత్తగా ఏర్పాటు చేసిన బెంగాల్ టైగర్స్, అడవి దున్నల ఎన్‌క్లోజర్స్‌ను శనివారం రవాణా శాఖ మంత్రి పొన్నం ప్రభాకర్‌తో కలిసి ప్రారంభించి మొక్కలు నాటారు. ఈ సందర్భంగా సురేఖ మాట్లాడుతూ దేవునూరులో 200ఎకరాల్లో జూ పార్కును హైదరాబాద్ స్థాయిలో అభివృద్ధి చేస్తామని, దానికి కేంద్ర ప్రభుత్వం నుంచి క్లియరెన్స్ రావాల్సి ఉందన్నారు. ప్రస్తుతం ఈ జూపార్కుకు మీడియం పార్కు అర్హత వచ్చిందని, సెంట్రల్ జూ పార్కుగా అభివృద్ధి చేసేందుకు కృషిచేస్తామన్నారు. జూ పార్కుకు నెలకు 20 వేల నుంచి 30 వేల వర కు సందర్శకులు వస్తుండగా, సుమారు రూ. 24 లక్షల ఆదాయం సమకూరుతున్నదన్నా రు. పార్కులో ప్రస్తుతం 443 రకాల పక్షులు, జంతువులు, సరీసృపాలున్నాయని, త్వరలోనే తెల్ల పులులు, సింహాన్ని కూడా తీసుకువస్తామన్నారు. సందర్శకులకు తగిన వసతు లు కల్పించి, విద్యార్థులు, పేదలకు ఎంట్రన్స్ ఫీజులో రాయితీ ఇవ్వాలని అధికారులకు సూ చించారు. తాను, పొన్నం రూ.2 లక్షలు, మేయర్, కుడా చైర్మన్ రూ.లక్ష చొప్పున జూ పార్కుకు విరాశం ఇచ్చినట్లు సురేఖ ప్రకటించారు. ఈ సందర్భంగా జూపార్కు లోగోను మంత్రులు ఆవిష్కరించారు. కార్యక్రమంలో ఎమ్మెల్సీ బండా ప్రకాష్, నగర మేయర్ గుండు సుధారాణి, పశ్చిమ ఎమ్మెల్యే నాయిని రాజేందర్‌రెడ్డి,

బ్యాటరీకార్‌లో వెళ్తూ పార్కులోని పరిసరాలను పరిశీలిస్తున్న మంత్రులు కొండా సురేఖ, పొన్నం ప్రభాకర్

కుడా చైర్మన్ ఇనుగాల వెంకట్రామ్‌రెడ్డి, జిల్లా అటవీశాఖ అధికారి లావణ్య, హైదరాబాద్ నెహ్రూ జూ పార్కు డైరెక్టర్ పాల్గొన్నారు.

పులుల పేర్లపై సురేఖ సరదా కామెంట్

పులుల ఎన్‌క్లోజర్ ప్రారంభం తర్వాత మంత్రి వాటి పేర్లను జిల్లా అటవీ శాఖ అధికారి లావణ్యను అడిగి తెలుసుకున్నారు. ఆడ పులి కరీనా, మగ పులి శంకర్ అని చెప్పడంతో మంత్రి నవ్వుతూ శంకర్ హిందూ దేవుడు కదా? ఇద్దరివి మతాంతర వివాహమా? అని సరదా కామెంట్ చేశారు. అయితే హైదారాబాద్ జూ పార్కులోనే వాటికి ఆ పేర్లు పెట్టారని, సోమవారం మగ పులి పుట్టడంతో శంకర్ అని నామకరణం చేశారని డీఎఫ్‌వో చెప్పగా.. ఆ పేర్లు వద్దు.. వాటికి మంచి పేర్లు తానే పెడతానని మంత్రి అనడంతో అక్కడ నవ్వులు విరిశాయి.

జైళ్లో పెట్టినా ప్రశ్నిస్తూనే ఉంటా

- గ్యారెంటీలు అమలయ్యేదాకా ప్రజల కోసం పోరాటం చేస్తా
- రుణమాఫీ కాలే, తులం బంగారం ఇయ్యలే
- కేసీఆర్ పెట్టిందే అమలు చేస్తుండు
- హుజూరాబాద్ ఎమ్మెల్యే పాడి కౌశిక్‌రెడ్డి

లబ్ధిదారుకు కల్యాణలక్ష్మి చెక్కు అందజేస్తున్న ఎమ్మెల్యే పాడి కౌశిక్‌రెడ్డి

కమలాపూర్, జనవరి 11 : జైళ్లో పెట్టినా ముఖ్యమంత్రి రేవంత్‌రెడ్డి ఇచ్చిన ఆరు గ్యారంటీలపై ప్రశ్నిస్తూనే ఉంటానని హుజూరాబాద్ ఎమ్మెల్యే పాడి కౌశిక్‌రెడ్డి అన్నారు. శనివారం కమలాపూర్ రైతు వేదికలో 71 మందికి కల్యాణ లక్ష్మి, షాదీ ముబారక్, సీఎంఆర్ఎఫ్ చెక్కులను లబ్ధిదారులకు పంపిణీ చేశారు. ఈ సందర్భంగా ఎమ్మెల్యే మాట్లాడుతూ హామీలిచ్చి అమలు చేయడంలో సీఎం రేవంత్ విఫలమయ్యారని ప్రజల కోసం కొట్లాడుతున్నందుకే నాపై కేసులు పెడుతున్నాడని, ఎన్ని కేసులు పెట్టిన భయపడేదేలేదన్నారు. ఆడబిడ్డల పెండ్లి కోసం తల్లిదండ్రులు పడుతున్న బాధలను చూసే తెలంగాణ తొలి ముఖ్యమంత్రి కేసీఆర్ కల్యాణలక్ష్మి పథకం ప్రవేశపెట్టారని తెలిపారు. కేసీఆర్ తెచ్చిన కల్యాణలక్ష్మికి తులం బంగారం కలిపి వంద రోజుల్లో ఇస్తామని హామీ ఇచ్చి నేటికి ఏడాది గడిచిందన్నారు. కాంగ్రెస్ అధికారంలోకి వచ్చినప్పటి నుంచి ఇప్పటివరకు నియోజకవర్గంలో పంపిణీ చేసిన లబ్ధిదారులందరికీ తులం బంగారం ఇవ్వాలని డిమాండ్ చేశారు. మగబిడ్డ పుడితే రూ.12వేలు, ఆడబిడ్డ పుడితే రూ.13వేలు ఇచ్చే కేసీఆర్ కిట్టు, న్యూట్రిషన్ కిట్టు పథకాలను రేవంత్‌రెడ్డి బంద్ చేశాడని కేసీఆర్ పేరు నచ్చకపోతే పేరు మార్చి అయినా సరే మహిళలకు అందజేయాలని ముఖ్యమంత్రికి విజ్ఞప్తి చేశారు. గతంలో వైఎస్ రాజశేఖర్‌రెడ్డి ప్రవేశపెట్టిన ఆరోగ్యశ్రీ పథకాన్ని కేసీఆర్ రద్దు చేయలేదని గుర్తుచేశారు. గ్రామాల్లో 50శాతం రుణమాఫీ కాలేదని, ఆంక్షలు లేకుండా రూ.15వేలు రైతు భరోసా ఇవ్వాలని పాడి డిమాండ్ చేశారు. ఇచ్చిన హామీ ప్రకారం ప్రతి మహిళకు రూ.2500, వృద్ధులకు 4వేలు, దివ్యాంగులకు 6వేల పెన్షన్ ఇవ్వాలని లేకపోతే ప్రజల పక్షాన పోరాటం చేస్తూనే ఉంటానని హెచ్చరించారు. కార్యక్రమంలో తహసీల్దార్ సురేశ్‌కుమార్, మార్కెట్ కమిటీ చైర్మన్ తవుటం ఝాన్సీ, వైస్ చైర్మన్ దేశిని అయిలయ్య, సింగిల్ విండో వైస్ చైర్మన్ ఇంద్రసేనారెడ్డి, కేడీసీసీబీ డైరెక్టర్ కృష్ణప్రసాద్ పాల్గొన్నారు.

టీచర్ల సమస్యలపై పోరాడుతా..

- మద్దతు పలికే పార్టీల సపోర్ట్ తీసుకుంటా
- ఇండిపెండెంట్‌గా మీ ముందుకు వస్తున్నా.. అవకాశమివ్వండి
- కుడా మాజీ చైర్మన్ సుందర్‌రాజ్ యాదవ్

సమావేశంలో మాట్లాడుతున్న సుందర్‌రాజ్ యాదవ్

హనుమకొండ చౌరస్తా, జనవరి 11 : టీచర్లు, లెక్చరర్ల సమస్యలు తెలిసినవాడిని, అవకాశం కల్పిస్తే చట్టసభల్లో ఉపాధ్యాయుల సమస్యలపై పోరాడుతానని కుడా మాజీ చైర్మన్ సంగంరెడ్డి సుందర్‌రాజ్ యాదవ్ అన్నారు. శనివారం హనుమకొండలోని అశోకా హోటల్‌లో నిర్వహించిన సమావేశంలో ఆయన మాట్లాడారు. టీచర్ల, సబ్బండ వర్గాల మద్దతుతో స్వతంత్ర అభ్యర్థిగా పోటీ చేయనున్నట్లు తెలిపారు. తాను బీఆర్ఎస్‌లోనే ఉన్నానని, పార్టీకి దూరంగా లేనని, ఇంకా ఎమ్మెల్సీ నోటిఫికేషన్‌కు సమయం ఉన్నదని పార్టీ నిర్ణయం కోసం వేచి చూస్తానని చెప్పారు. తనకు ఇవ్వకపోతే ఇండిపెండెంట్‌గా పోటీచేస్తానని చెప్పారు. తనకు మద్దతు పలికే పార్టీల సపోర్ట్ తీసుకుంటానన్నారు. దేశంలో, రాష్ట్రంలో విద్యావ్యవస్థ దీనస్థితిలో ఉందని, ప్రభుత్వ పాఠశాలలో సౌకర్యాలు లేక ఉపాధ్యాయులు, విద్యార్థులు ఇబ్బంది పడుతున్నారని పేర్కొన్నారు. కాంట్రాక్ట్ ఉపాధ్యాయులను రెగ్యులర్ చేయాలని రాష్ట్రంలో ఆందోళన చేశారన్నారు. యూనివర్సిటీలో రిక్రూట్‌మెంట్ లేక ఎన్నో ఏళ్లు అవుతున్నదని, కాంట్రాక్ట్, పార్ట్‌టైం టీచర్లతో యూనివర్సిటీలు నడుస్తున్నాయన్నారు. ఉపాధ్యాయుల కోసం ప్రత్యేకంగా సెస్ ఏర్పాటు చేయాలని, డిఫెన్స్ తరహాలో టీచర్లకు కూడా ప్రతి వస్తువుల్లో రాయితీ కల్పించాలన్నారు. ఇయర్ ఎండింగ్‌లో పదోన్నతులు, బదిలీలు, రిటైర్‌మెంట్లు చేపట్టాలని ప్రభుత్వాన్ని డిమాండ్ చేశారు. ప్రభుత్వ స్కూళ్లలో టీచర్లు లేక విద్యార్థులు రావడం లేదని, రాష్ట్రంలో 90శాతం ఇన్‌చార్జి ఎంఈవోల పాలన కొనసాగుతున్నదన్నారు. హెడ్‌మాస్టర్‌గా ఎంఈవోగా రెండు పనులు చేస్తున్నారని మండిపడ్డారు. 317 జీవోపై ప్రభుత్వం పునరాలోచించాలని కోరారు. అంతకుముందు అమరవీరుల స్తూపానికి, ప్రజాకవి కాళోజీ నారాయణరావు, ప్రొఫెసర్ జయశంకర్, అంబేద్కర్ విగ్రహానికి పూలమాలలు వేసి నివాళులర్పించారు. సమావేశంలో బీసీ ఇంటలెక్చువల్ ఫోరం కన్వీనర్ గడ్డం భాస్కర్, కేయూ డిగ్రీ, పీజీ కాలేజీ అసోసియేషన్ అధ్యక్షుడు ఉపేందర్‌రెడ్డి, విజయబాబు, ట్రిస్మా ప్రధాన కార్యదర్శి రమేశ్‌రావు, హనుమకొండ జిల్లా స్కూల్స్ అధ్యక్షుడు సతీశ్, టీపీజేఎంఏ రాష్ట్ర అధ్యక్షుడు, షైన్ విద్యాసంస్థల చైర్మన్ మూగల కుమార్‌యాదవ్ పాల్గొన్నారు.

పిచ్చి కుక్క స్వైర విహారం

ఇటుకాలపల్లిలో పడుగురు చిన్నారులకు గాయాలు

నర్సంపేట, జనవరి 11 : వరంగల్ జిల్లా నర్సంపేట మండలంలోని ఇటుకాలపల్లిలో శనివారం ఓ పిచ్చి కుక్క స్వైర విహారం చేసింది. గ్రామంలోని పలు కాలనీల్లో ఆడుకుంటున్న ఏడుగురు చిన్నారులపై దాడి చేయడంతో కాళ్లు, చేతులకు గాయాలయ్యాయి. గమనించిన స్థానికులు చిన్నారులను చికిత్స కోసం పట్టణంలోని ప్రభుత్వ ఆస్పత్రికి తరలించారు. పిచ్చి కుక్కను గ్రామం నుంచి తరిమికొట్టారు. ఇదిలా ఉండగా గ్రామంలో పిచ్చి కుక్కల బెడద తీవ్రంగా ఉందని పలుమార్లు అధికారులకు మొరపెట్టుకున్నా పట్టించుకోలేదని ప్రజలు ఆరోపించారు. తక్షణమే ఉన్నతాధికారులు స్పందించి పిచ్చి కుక్కల బారి నుంచి కాపాడాలని కోరారు.

చికిత్స పొందుతున్న చిన్నారి

నేటి నుంచి ఐనవోలు మల్లన్న బ్రహ్మోత్సవాలు

ఐనవోలు, జనవరి 11 : ఐనవోలు మల్లికార్జునస్వామి బ్రహ్మోత్సవాలు ఆదివారం ప్రారంభం కానున్నాయి. నేటి ధ్వజారహణం కార్యక్రమంతో ఉత్సవాలు మొదలుకానుండగా సంక్రాంతి నుంచి ఉగాది వరకు కొనసాగుతాయి. 13న బోగి పండుగ, 14న మకర సంక్రాంతి పర్వదినాన బండ్లు తిరుగుట, 15న కనుమ, 16న మహాసంప్రోక్ష సమారాధాన, ఫిబ్రవరి 3న భ్రమరాంబిక వసంతసంచమి, అమ్మవారి ఏకాదశ వార్షికోత్సవం నిర్వహించనుండగా 12న ఎల్లమ్మ దేవత పండుగ ఉత్సవాలతో పూర్తవుతాయి. జాతరకు వచ్చే భక్తులకు ఎలాంటి ఇబ్బందులేకుండా ప్రభుత్వ, దేవాలయ నిధులు, దాతల సహకారంతో అన్ని ఏర్పాట్లు చేస్తున్న