ఏఐజీ హాస్పిటల్స్ 800 కోట్ల పెట్టుబడి

హైదరాబాద్‌లో ఆంకాలజీ సెంటర్‌ను ఏర్పాటు చేస్తున్న సంస్థ

హైదరాబాద్, జనవరి 11: ప్రముఖ ఆసుపత్రుల నిర్వహణ సంస్థ ఏఐజీ హాస్పిటల్స్ భారీ పెట్టుబడులకు సిద్ధమవుతున్నది. రూ.800 కోట్ల పెట్టుబడితో హైదరాబాద్‌లో ఆంకాలజీ సెంటర్‌ను నెలకొల్పబోతున్నట్లు ప్రకటించింది. ఇందుకోసం ప్రొటాన్ బీమ్ థెరపీ సిస్టాన్ని కొనుగోలు చేసింది. దేశవ్యాప్తంగా ఉన్న ఆంకాలజీ సెంటర్లలో ఇది మూడోది కావడం విశేషం. అలాగే తెలంగాణ, ఆంధ్రప్రదేశ్‌లలో ఇది తొలుతది. క్యాన్సర్ అడ్వాన్స్ థెరపీ వైద్య సేవలు అందించాలనే లక్ష్యంతో ఏఐజీ..ఐబీఏ నుండి అధునాతన ప్రొటాన్ బీమ్ థెరపీలో క్యాన్సర్ చికిత్సను అందుబాటులోకి తీసుకురాబోతున్నది. ఇందుకోసం బెల్జీయం కేంద్రంగా కార్యకలాపాలు అందిస్తున్న ఐబీఏతో జట్టుకట్టింది. ప్రొటాన్ బీమ్ థెరపీ అనేది రేడియోషన్ థెరపీలో అత్యంత ఖచ్చితమైన సమాచారం ఇవ్వనున్నది. ఇది అసాధారణమైన ఖచ్చితత్వంతో కణితులను లక్ష్యంగా చేసుకొని వైద్య సేవలు అందిస్తుంది. అలాగే చుట్టుపక్కలవున్న ఆరోగ్యకరమైన కణజాలాలకు హానిని గణనీయంగా తగ్గించడం ఈ థెరపీ ప్రత్యేకత. హైదరాబాద్‌లోని గచ్చిబౌలీ క్యాంపస్‌లోనే నెలకొల్పుతున్న ఈ సెంటర్ 300 పడకల విస్తీర్ణంలో ఏర్పాటు చేస్తున్న ఈ ఆంకాలజీ సెంటర్ త్వరలో అందుబాటులోకి రాబోతున్నది.

ఏఐజీ హాస్పిటల్స్‌లో మేము చేసే ప్రతి పనిలోనూ రోగులను కేంద్ర బిందువుగా ఉంచడమే మా అచంచలమైన నిబద్ధతకు నిదర్శనం. ప్రొటాన్ బీమ్ థెరపీ సిస్టమ్, ఐబీఏతో వ్యూహాత్మక భాగస్వామ్యంతో అత్యాధునిక సంరక్షనను అందించే మా లక్ష్యంలో ఒక పరివర్తనాత్మక ముందడుగును సూచిస్తాయి. ఇందుకోసం గచ్చిబౌలీ క్యాంపస్‌లో క్యాన్సర్ రోగులకోసం ప్రత్యేకంగా 300 పడకలతో ఆంకాలజీ సెంటర్‌ను నెలకొల్పబోతున్నాం.

- డాక్టర్ డీ నాగేశ్వర్ రెడ్డి, ఏఐజీ హాస్పిటల్స్ చైర్మన్

దూసుకుపోతున్న ఎల్ఐసీ

2024లో 15 శాతం వృద్ధిని సాధించిన సంస్థ

న్యూఢిల్లీ, జనవరి 11: ప్రభుత్వరంగ బీమా దిగ్గజం లైఫ్ ఇన్సూరెన్స్ కార్పొరేషన్ ఆఫ్ ఇండియా(ఎల్ఐసీ) దూసుకుపోతున్నది. ప్రైవేట్ బీమా సంస్థల నుంచి పోటీ తీవ్రతరమైనప్పటికీ అధిక వృద్ధిని సాధిస్తున్నది. 2024 సంవత్సరంలో నూతన బిజినెస్ ప్రీమియం వసూళ్లలో ఎల్ఐసీ 14.64 శాతం వృద్ధిని సాధించింది. లైఫ్ ఇన్సూరెన్స్ కౌన్సిల్ తాజాగా విడుదల చేసిన నివేదిక ప్రకారం ఈ విషయాన్ని వెల్లడించింది. బీమా రంగ ఇండస్ట్రీ 14.41 శాతం వృద్ధిని సాధించగా, ప్రైవేట్ లైఫ్ ఇన్సూరెన్స్ సంస్థలు 14.55 శాతం వృద్ధి కనబరిచాయి. గడిచిన 12 నెలల్లో ఎల్ఐసీ రూ.2,33,073.36 కోట్ల ప్రీమియం వసూళ్లు జరపగా, క్రితం ఏడాదిలో రూ.2,03,303 కోట్లుగా ఉన్నాయి. మొత్తంమీద లైఫ్ ఇన్సూరెన్స్ ఇండస్ట్రీ రూ.4,02,773.18 కోట్ల మేర ప్రీమియం కలెక్షన్లు జరిపాయి. దీంట్లో ప్రైవేట్ లైఫ్ ఇన్సూరెన్స్ సంస్థలు రూ.1,69,699.83 కోట్ల మేర ప్రీమియం వసూళ్లు చేశాయి. 2023లో వసూలు చేసిన రూ.1,48,323.21 కోట్లతో పోలిస్తే 14.41 శాతం అధికమని పేర్కొంది. దీంట్లో ఇండివిజ్యూవల్ ప్రీమియం వసూళ్లలో ఎల్ఐసీ 4.92 శాతం వృద్ధిని సాధించింది. రూ.58,486.69 కోట్ల నుంచి రూ.61,365.75 కోట్లకు పెరిగాయి. గడిచిన సంవత్సరంలో ఎల్ఐసీ 1.96 కోట్ల పాలసీలు, స్కీంలను జారీ చేసింది. అంతక్రితం ఏడాది విక్రయించిన 2.01 కోట్ల పాలసీలతో పోలిస్తే 2.72 శాతం తగ్గాయి.

పారిశ్రామికం వెలవెల!

పెట్టుబడిదారుల్లో గుబులు రేపుతున్న కక్ష రాజకీయాలు

హైదరాబాద్, జనవరి 11 (నమస్తే తెలంగాణ): రాష్ట్రంలో కొద్దిరోజులుగా నెలకొన్ని ప్రభుత్వ రాజకీయ కక్షసాధింపు వైఖరితో పారిశ్రామికరంగం తీవ్ర ఆందోళనకు గురవుతున్నది. కొత్త పెట్టుబడులు రాకపోగా, ఉన్న పరిశ్రమలు పక్కచూపులు చూసే పరిస్థితి నెలకొన్నది. ఓవైపు కేంద్ర ప్రభుత్వ మద్దతుతో ఏపీలో భారీగా పారిశ్రామికవాడల అభివృద్ధి జరుగుతుండగా, మరోవైపు హైడ్రా వంటి కొత్తకొత్త వ్యవస్థలతో ప్రభుత్వమే ప్రజలను తీవ్ర భయాందోళనలకు గురిచేయడంతో రాష్ట్ర భవిష్యత్తుపై సర్వత్రా ఆందోళనలు వ్యక్తమవుతున్నాయి. ఏ రాష్ట్రానికైనా పెట్టుబడులు రావాలంటే ముఖ్యంగా ప్రభుత్వంపై విశ్వాసం, నమ్మకం ఏర్పడాలి. ఆ తరువాత శాంతిభద్రతలు అదుపులో ఉండడం, సహృద్భావ వాతావరణం, ప్రభుత్వ ప్రోత్సాహకాలు, మెరుగైన మౌలిక సదుపాయాలు తదితర అంశాలు ప్రభావితం చేస్తాయి. అయితే రాష్ట్రంలో కాంగ్రెస్ సర్కారు ఏర్పాటయ్యాక పరిస్థితులన్నీ తలకిందులయ్యాయి. పదేళ్లపాటు సజావుగా సాగిన పారిశ్రామిక రంగంలో ఓ విధమైన స్తబ్ధత నెలకొన్నది. ప్రభుత్వంలోని ప్రముఖుల ప్రతీకార రాజకీయాలకు పాల్పడటంతో అశాంతి నెలకొన్నది. విపక్ష నేతలే లక్ష్యంగా రోజుకో అంశాన్ని తెరపైకి తీసుకొచ్చి విచారణలు, దర్యాప్తులు చేపట్టడంతో అలజడి వాతావరణం ఏర్పడింది. దీనికితోడు అక్రమ నిర్మాణాల పేరుతో చేపట్టిన కూల్చివేతల కార్యక్రమం హైదరాబాద్ రియల్ ఎస్టేట్ రంగాన్ని ఉక్కిరిబిక్కిరి చేస్తున్నది. పేదల గుడిసెలతోపాటు భారీ భవంతులను కూడా నిర్దాక్షిణ్యంగా కూల్చివేయడంతో కొత్తగా ఇళ్లు, ప్లాట్లు కొనుగోలు చేసేవారు వెనక్కితగ్గుతుండగా, అన్నీ సవ్యంగా ఉన్న ఇళ్లకు సంబంధించిన యజమానులు కూడా భయాందోళనలకు గురవుతున్నారు. ఐటీ, ఎలక్ట్రానిక్స్, ఆటోమొబైల్ తదితర రంగాలకు ఎంతో ప్రధానమైన సెమీకండక్టర్ల తయారీ పరిశ్రమ ఏర్పాటుకు గత బీఆర్ఎస్ ప్రభుత్వం ఎంతో కృషి చేసింది. అప్పటి ప్రభుత్వ విధానాలకు ఆకర్షితులై ప్రముఖ కంపెనీ కేన్స్ రాష్ట్రంలో పెట్టుబడి పెట్టేందుకు ముందుకొచ్చినప్పటికీ రాష్ట్రంలో కాంగ్రెస్ సర్కారు ఏర్పాటయ్యాక అది గుజరాత్‌కు మకాం మార్చడం గమనార్హం. ముఖ్యంగా గుజరాత్‌లో ఇప్పటికే పలు సెమీకండక్టర్ల కంపెనీలు కొలువుదీరి అక్కడి ఎకోసిస్టం అభివృద్ధి కావడం, మన రాష్ట్రంలో ప్రభుత్వ విధానాలు పరిశ్రమకు అనుకూలంగా లేకపోవడంతో సెమీకండక్టర్ కంపెనీలు గుజరాత్‌కు క్యూ కడుతున్నాయి.

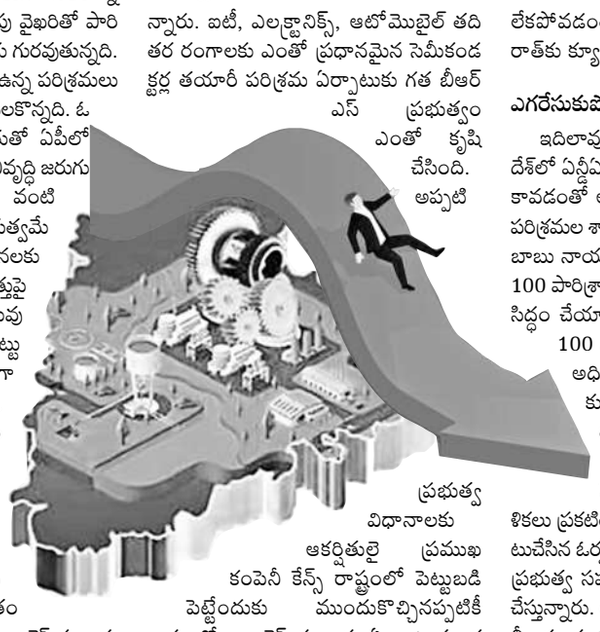

కక్షపూరిత చర్యల వల్ల రాష్ట్రానికి రావాల్సిన పెట్టుబడులపై ప్రతికూల ప్రభావం పడుతుంది. పెట్టుబడి పెట్టేవారు ఒకటికి రెండుసార్లు ఆలోచిస్తారు. మన పెట్టుబడి సురక్షితమేనా? ఇక్కడ పెట్టుబడి వల్ల మనకు లాభాలొస్తాయా? అనే విషయాలు వారు ఆలోచిస్తారు. కాబట్టి ప్రభుత్వాలు కక్ష రాజకీయాలు కాకుండా చట్టబద్ధమైన చర్యలు మాత్రమే చేపట్టాలి.

- జేడీ లక్ష్మీనారాయణ, సీబీఐ మాజీ సంయుక్త సంచాలకులు

ఎగరేసుకుపోతున్న ఆంధ్రప్రదేశ్

ఇదిలావుంటే, పొరుగు రాష్ట్రమైన ఆంధ్రప్రదేశ్‌లో ఎన్డీఏ భాగస్వామ్య ప్రభుత్వం ఏర్పాటు కావడంతో అభివృద్ధి వేగం పెరిగింది. ఇటీవల పరిశ్రమల శాఖ అధికారులతో ఏపీ సీఎం చంద్రబాబు నాయుడు సమీక్ష నిర్వహించి రాష్ట్రంలో 100 పారిశ్రామికవాడల అభివృద్ధికి ప్రణాళికలు సిద్ధం చేయాలని, ఒక్కో ఇండస్ట్రియల్ పార్క్‌కు 100 ఎకరాలకు తగ్గకుండా ఉండాలని అధికారులకు స్పష్టంచేశారు. అంతేకాకుండా కొత్త ఓడరేవులు, ఎయిర్‌పోర్టులు, రైల్వేలైన్ల అభివృద్ధి, ఇతర నగరాలతో రోడ్డు కనెక్టివిటీని పెంచేందుకు స్పష్టమైన కార్యప్రణాళికలు ప్రకటించారు. ముఖ్యంగా గతంలో ఏర్పాటుచేసిన ఓర్వకల్లు ఇండస్ట్రియల్ పార్క్‌ను కేంద్ర ప్రభుత్వ సహకారంతో పెద్ద ఎత్తున అభివృద్ధి చేస్తున్నారు. అంతేకాకుండా ప్రభుత్వం 99 ఏళ్ల లీజుకు భూములను సరసమైన ధరలకు సమకూర్చడంతోపాటు అనేక విధాలుగా పన్నురాయితీలను ప్రకటించింది. దీంతో తెలంగాణకు వచ్చే పెట్టుబడులకు ఏపీకి తరలిపోతున్నాయి. ఏపీలో సుస్థిర ప్రభుత్వం, కేంద్రం సహకారం పుష్కలంగా ఉండటం, శాంతిభద్రతల సమస్య లేకపోవడంతో పెట్టుబడిదారులు అక్కడివైపు చూస్తున్నారని పరిశ్రమ వర్గాలు చెబుతున్నాయి. రాష్ట్రంలో రాజకీయ వాతావరణం పెట్టుబడులకు అనుకూలంగా లేదని, కక్షపూరిత రాజకీయాలతో తమకు నష్టం జరుగుతున్నదని పెట్టుబడిదారులు భయపడుతున్నారని వారు పేర్కొంటున్నారు. గత సంవత్సరకాలంగా ప్రభుత్వం ఒప్పందాల పేరుతో హడావుడి చేస్తున్నప్పటికీ వచ్చిన కంపెనీ ఒక్కటీ లేదని, దీన్నిబట్టి రాష్ట్రంలోని పరిస్థితులను అర్థం చేసుకోవచ్చని వారు చెబుతున్నారు.

జస్ట్ డయల్ 131 కోట్ల లాభం

న్యూఢిల్లీ, జనవరి 11: ప్రాంతీయ సర్చ్ ఇంజిన్ జస్ట్ డయల్ లిమిటెడ్ ఆశాజనక ఆర్థిక ఫలితాలు ప్రకటించింది. డిసెంబర్‌తో ముగిసిన మూడు నెలల కాలానికిగాను సంస్థ రూ. 131.31 కోట్ల కన్సాలిడేటెడ్ నికర లాభాన్ని గడించింది. క్రితం ఏడాది ఇదే త్రైమాసికంలో నమోదైన రూ.92.01 కోట్ల లాభంతో పోలిస్తే 42.7 శాతం ఎగబాకింది. సమీక్షకాలంలో కంపెనీ ఆదాయం ఏడాది ప్రాతిపదికన 8.4 శాతం ఎగబాకి రూ.287.33 కోట్లకు చేరుకున్నది. నిర్వహణ ఖర్చులు రూ.215.57 కోట్లకు తగ్గాయని పేర్కొంది. ఈ సందర్భంగా కంపెనీ చీఫ్ అధికారి శ్వేతంక్ దీక్షిత్ మాట్లాడుతూ..నిర్వహణ ఖర్చు లు తగ్గడంతో లాభాల్లో వృద్ధి నమోదైందన్నారు.

స్విగ్గీలో వెయ్యి ఉద్యోగాలు

హైదరాబాద్, జనవరి 11:డిజిటల్ హెల్త్‌కేర్ సేవల సంస్థ స్విగ్గీ టెక్నాలజీ..రాష్ట్రంలో వెయ్యి మందికి పైగా ఉద్యోగులను నియమించుకోనున్నట్లు ప్రకటించింది. వ్యూహాత్మక వ్యాపార విస్తరణలో భాగంగా తెలంగాణ రాష్ట్రంలో మరింత విస్తరించనున్నట్లు, క్లినికల్ కోలాబరేషన్, పేషంట్ ఆర్థిక సేవల కోసం కొత్తగా ఏఐ ఆధారిత ఉద్యోగులను తీసుకోనున్నట్లు కంపెనీ వ్యవస్థాపకుడు రజిత్ కుమార్ తెలిపారు. ఇక్కడ అసాధారణమైన ఏఐ నిపుణులు ఉన్నారని, మిషిన్ లెర్నింగ్, డాటా అనలటిక్స్, డిజిటల్ హెల్త్ సేవలను అందించాలని ఉద్దేశంతో ఈ నియామకాలు చేపట్టినట్లు చెప్పారు.

నయా పల్సర్ ఆగయా

ప్రముఖ ద్విచక్ర వాహన సంస్థ బజాజ్ ఆటో..దేశీయ మార్కెట్లోకి నయా పల్సర్‌ను అందుబాటులోకి తీసుకొచ్చింది. పాత మాడల్‌తో పోలిస్తే నూతన ఫీచర్స్‌తో తీర్చిదిద్దిన ఈ బైకు ధర రూ.1.84 లక్షలుగా నిర్ణయించింది. పాత మాడల్‌తో పోలిస్తే ఈ కొత్త బైకు రూ.10 వేలు అధికం.

హ్యుందాయ్ సరికొత్త మాడళ్లు

న్యూఢిల్లీ, జనవరి 11: ప్రముఖ ఆటోమొబైల్ దిగ్గజం హ్యుందాయ్ మోటర్ ఇండియా లిమిటెడ్..దేశీయ మార్కెట్లోకి నయా మాడళ్లను అందుబాటులోకి తీసుకొచ్చింది. ఇప్పటికే మార్కెట్లో అంత్యంత ప్రజాదరణ పొందిన వెన్యూ, వెర్నా, గ్రాండ్ ఐ10 నియోస్‌లను మరింత ఆధునీకరించి మార్కెట్లోకి విడదుల చేసింది. టెక్నాలజీ పరంగా భారీ మార్పులు చేసిన సంస్థ.. కంఫర్ట్, ఆధునిక ఫీచర్స్‌తో తయారు చేసినట్లు కంపెనీ సీవోవో తరుణ్ గార్గ్ తెలిపారు. 1.2 లీటర్ల పెట్రోల్ ఇంజిన్‌తో తయారైన వెన్యూ మాడల్‌లో స్మార్ట్ ఎలక్ట్రిక్ సన్‌రూఫ్, 20.32 సెంటిమీటర్ల టచ్‌స్క్రీన్ ఇన్ఫోటైన్‌మెంట్ సిస్టమ్, వైర్‌లెస్ ఆండ్రాయిడ్ ఆటో, యాపిల్ కార్‌ప్లే, స్మార్ట్ కీతో పుష్ బటన్ స్టార్ట్/స్టాప్, పూర్తిగా ఆటోమేటిక్ కంట్రోల్ సిస్టమ్‌తో తయారు చేసింది. వెర్నా రూ.12.37 లక్షల నుంచి రూ.15.26 లక్షల వరకు, గ్రాండ్ ఐ10 నియోస్ రూ.7.09–8.29 లక్షల లోపు, వెన్యూ రూ.9.28 –10.79 లక్షల లోపు లభించనున్నాయి.

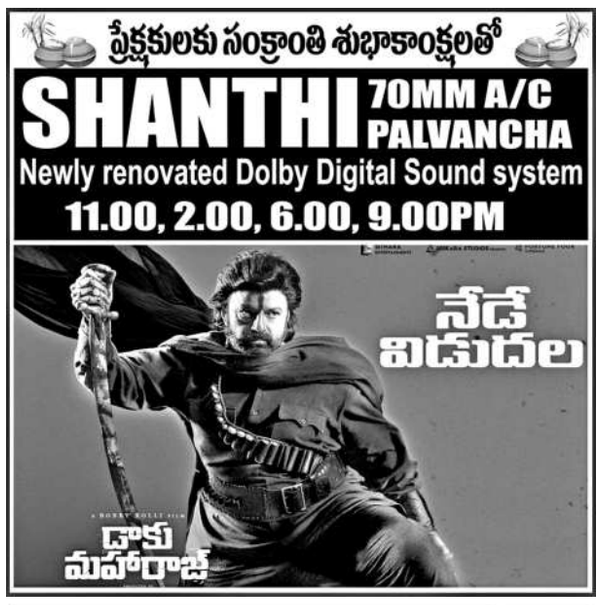

ఆర్డీఎస్ ఎస్కేప్ గేట్ల మూసివేత

అయిజ, జనవరి 11 : కర్ణాటకలోని ఆర్డీఎస్ ప్రధానకాల్వ ఎస్కేప్ గేట్లను మూసివేశారు. ఒక గేటు అసంపూర్తిగా ఉండటంతోపాటు మరో రెండు గేట్ల నుంచి లీకేజీ అవుతుండటంతో ఆర్డీఎస్ ప్రధానకాల్వలోని నీరు తుంగభద్రా నదిలోకి వృథాగా ప్రవహించేది. దీంతో దిగువకు నీటి ప్రవాహం తగ్గేది. అయితే గత గురువారం బీఆర్ఎస్ సీనియర్ నేత, సింగిల్ విండో మాజీ అధ్యక్షుడు సంకాపురం రాముడు రైతులతో కలిసి ఎస్కేప్ గేట్ల వృథాగా పోతున్న నీటిని అరికట్టాలని కర్ణాటక, తెలంగాణ అధికారులు, ప్రభుత్వానికి విజ్ఞప్తి చేశారు. దీంతో కర్ణాటక డీఈ శాంతరాజు ఆధ్వర్యంలో ఎస్కేప్‌కు ఒక గేటు అమర్చిడంతో పాటు లీకేజీలను అరికట్టేందుకు మట్టిని తరలించారు. శనివారం అయిజ మండలంలోని రైతులు ఆర్డీఎస్ ఆనకట్టకు చేరుకొని ఎస్కేప్ గేట్ల నుంచి చుక్కనీరు దిగువకు చేరకుండా మట్టిని వేశారు. ఆదివారం ఉదయం వరకు ఆర్డీఎస్ ఆనకట్టకు నీరు చేరితే ప్రధాన కాల్వ ద్వారా అలంపూర్ నియోజకవర్గంలోని ఆయకట్టుకు నీరు చేరేందుకు అధికారులు చర్యలు తీసుకోవాలని రైతులు కోరారు.

కర్ణాటకలోని ఆర్డీఎస్ ప్రధానకాల్వ ఎస్కేప్ గేట్ల నుంచి నీరు లీకేజీ కాకుండా మట్టిని పోస్తున్న జేసీబీ

ప్రశాంతంగా టీసీసీ పరీక్షలు

గద్వాలటౌన్, జనవరి 11 : టీసీసీ పరీక్షలను ప్రశాంతంగా ముగిసినట్లు డీఈవో అబ్దుల్‌ఘనీ తెలిపారు. పరీక్షల నిర్వహణకు గానూ జిల్లా కేంద్రంలో రెండు కేంద్రాలను ఏర్పాటు చేశామన్నారు. ఆ కేంద్రాల్లో డ్రాయింగ్ లోయర్, హయ్యర్ పరీక్షలు ప్రభుత్వ అభ్యసన, బాలికల ఉన్నత పాఠశాలలో, టైలరింగ్ లోయర్, హయ్యర్ పరీక్షలను ప్రభుత్వ బాలుర ఉన్నత పాఠశాలలో శనివారం నిర్వహించారు. డ్రాయింగ్ హైయ్యర్‌కు 160మంది అభ్యర్థులకు 119మంది హాజరయ్యారు. లోయర్ పరీక్షకు 177 మంది అభ్యర్థులకు 131మంది హాజరయ్యారు. అలాగే టైలరింగ్ లోయర్‌కు 113మందికి 54మంది హాజరయ్యారు.

కాగా డ్రాయింగ్‌లో మొత్తం 87 మంది గైర్హాజరు కాగా, టైలరింగ్‌లో 59 మంది గైర్హాజరు అయినట్లు ఆయన పేర్కొన్నారు.

జోరుగా మట్టి దందా!

- **గుట్టలను గుల్ల చేస్తున్న వైనం**
- **మూసాపేట మండలంలో జోరుగా మట్టి తరలింపు**
- **ఫిర్యాదు చేసినా పట్టించుకోని అధికారులు**
- **నిబంధనలకు నీళ్లు.. వాల్టాకు తూట్లు**

అనుమతి లేకుండా సంకలమద్ది పందిగుట్ట నుంచి మట్టిని తరలిస్తున్న వాహనాలు

మూసాపేట, జనవరి 11 : మండలంలోని సంకల మద్ది గ్రామ జాతీయ రహదారిపై వంతెన నిర్మాణ పనులు జరుగుతున్నాయి. ఆ పనులకు అధిక సంఖ్యలో మట్టి అవసరం. అయితే పేరుకే కొంత అనుమతి పొంది చుట్టుపక్కల ఉన్న గుట్టలను తవ్వుతూ ప్రతిరోజు అక్రమంగా తరలిస్తున్నారు. స్థానికంగా ఒకరిద్దరు నాయకుల సహకారంతో తరలింపు కొనసాగుతున్నదన్న విమర్శలు వినిపిస్తున్నాయి. రెవెన్యూ, పోలీసు అధికారులు గుత్తేదారులకు దాసోహం కావడంతో వారు ఆడిందే ఆట పాడిందే పాటగా వ్యవహారం తయారైందని స్థానికులు ఆరోపిస్తున్నారు. ఇప్పటికే పలుగు గట్టు మాయమైంది. పీర్ల గుట్ట గుంతలమయంగా మారింది. చివరకు పందిగట్టుకు మట్టి తరలింపు చేరింది.

వాల్టా చట్టానికి తూట్లు

ప్రభుత్వం రోడ్డు పనులు మంజూరు చేసే సమయంలో మట్టితో పాటు ఇతర వస్తువులకు సంబంధించి నిధులు కేటాయిస్తుంది. అందులో వంతెన నిర్మాణం పనులు అంటే అధిక శాతం మట్టి పనులే ఉంటాయి. అందుకు మొదట కాంట్రాక్టర్ మట్టి కోసం అధికారులకు ధరఖాస్తు చేసుకుంటే రెవెన్యూ, సర్వేయర్, క్వాలిటీ కంట్రోల్, మైనింగ్ తదితర శాఖల అధికారులు సర్వే చేయడంతో పాటు, పరిశీలిస్తారు. అందుకు ప్రత్యేకంగా గ్రామస్తులతో తమకు ఎలాంటి అభ్యంతరం లేదని పంచనామా నిర్వహించిన తర్వాత వారు రాయల్టీ కట్టిన తర్వాత మట్టిని తరలించుకోవాల్సి ఉంటుంది. ఆ మట్టి తరలింపును కూడా ఎన్ని క్యూబిక్ మీటర్లు తరలిస్తున్నారన్న విషయంపై అధికారులు పర్యవేక్షణ చేయాల్సి ఉంటుంది. కానీ సంకల మద్ది పందిగట్టులో ఎలాంటి నిబంధనలు లేకుండానే శనివారం ఉదయం నుంచి సాయంత్రం వరకు 200 హిటాచీ, టిప్పర్ల సాయంతో మట్టి తరలింపు జోరుగా కొనసాగింది. ఈ విషయంపై గిర్దావరి రవిని వివరణ కోరగా కేవలం మట్టిని పరిక్షలకు పంపుతామని చెప్పారని, తరలింపునకు ఎలాంటి అనుమతి లేదన్నారు.

ప్రభుత్వ ఆదాయానికి గండి

మైనింగ్ శాఖాధికారులు నిద్రమత్తులో జోగుతున్నారన్న ఆరోపణలు ఉన్నాయి. దీంతో ప్రభుత్వానికి చెల్లించాల్సిన రుసుము కట్టకుండానే మట్టి తరలింపు సాగుతుందని తెలుస్తోంది. అధికారుల పర్యవేక్షణ లేకపోవడంతో ప్రభుత్వ ఆదాయానికి గండి పడుతోంది. మరో వైపు రోడ్డుకు రాళ్లు వేయకూడదు. కానీ జాతీయ రహదారికే రాళ్లు వేసి చదును చేస్తున్నారు.

చర్యలు తీసుకుంటాం : రాజు

అనుమతిలేని చోట మట్టి తరలిస్తే చర్యలు తీసుకుంటామని తాసీల్దార్ రాజు అన్నారు. శనివారం సంకలమద్దిలో మట్టిని తరలిస్తున్నారని సమాచారం రావడంతో గిర్దావరికి చెప్పి నిలిపివేయించామన్నారు.

కాగా సాయంత్రం వరకు తరలింపు కొనసాగడం పలు అనుమానాలకు తావిస్తోంది. ఆయనకు తెలియకుండానే గుట్టుగా మట్టి తరలింపు కొనసాగుతున్నట్లు తెలుస్తోంది. ఇప్పటికైనా అధికారులు నిఘా పెట్టకపోతే ప్రభుత్వ ఆదాయానికి గండి పడడం ఖాయం.

కల్తీనూనె విక్రయించిన నేషనల్ మార్ట్

మహబూబ్‌నగర్, జనవరి 11: కల్తీనూనె విక్రయించారని బాధితుడి ఫిర్యాదు మేరకు ఫుడ్ కంట్రోల్ అధికారులు తనిఖీలు చేసి శాంపిల్స్ సేకరించి గోల్డ్‌డ్రాప్ 5 లీటర్ల నూనె డబ్బాను సీజ్ చేశారు. ఏనుగొండకు చెందిన మల్లెపోగు శ్రీనివాస్ పట్టణంలోని ఏనుగొండలోని నేషనల్ సూపర్ మార్ట్ మార్కెట్‌లో గోల్డ్‌డ్రాప్ 5 లీటర్ల మంచినూనెను బాధితులు తెలిపారు. ఈ క్రమంలో నూనే తీసుకొని వెళ్లి వాడుకున్న కొద్ది సేపటికి కుటుంబంలో పిల్లలకు వాంతులు విరేచనలు, దగ్గు రావడంతోపాటు ఆహారం కల్తీ అయినట్లు గుర్తించారు. వెంటనే అనుమానంతో నూనె డబ్బాను పరిశీలించగా.. నూనె మూతపై చెత్తచెదారంతో కుళ్లిపోయి ఉండడంతో వెంటనే సూపర్‌మార్కెట్‌కు వెళ్లి స్టోర్ మేనేజర్‌ను అడిగారు. వారు మాకు సంబంధం లేదని నిర్లక్ష్యంగా సమాధానం ఇవ్వడంతో బాధితులు ఫుడ్ కంట్రోల్ అధికారులకు ఫిర్యాదు చేశారు. అధికారులు వచ్చి నూనె డబ్బాను పరిశీలించగా.. కుళ్లిపోయినట్ల గుర్తించారు. నూనె డబ్బాను సీజ్ చేసి శాంపిల్స్ సేకరించారు. పరిశోధనల నిమిత్తం హైదరాబాద్‌కు తరలించి కల్తీ అని రిపోర్టు వస్తే కేసు నమోదుచేస్తామని తెలిపారు.

ఆర్డీఎస్‌కు స్వల్పంగా ఇన్‌ఫ్లో

అయిజ, జనవరి 11 : కర్ణాటకలోని ఆర్డీఎస్ ఆనకట్టకు ఇన్‌ఫ్లో స్వల్పంగా చేరుతున్నది. శనివారం ఇన్‌ఫ్లో 273క్యూసెక్కులు ఉండగా, ఆర్డీఎస్ ప్రధానకాల్వకు 195 క్యూసెక్కులు విడుదల చేస్తున్నారు. 78 క్యూసెక్కులు ఆర్డీఎస్ కన్‌స్ట్రక్షన్ స్లూయిస్ గుండా దిగువకు ప్రవహిస్తున్నది. ప్రస్తుతం ఆర్డీఎస్ ఆనకట్టలో 5.1అడుగుల నీటిమట్టం ఉన్నట్లు ఆర్డీఎస్ ఈఈ విజయ్‌కుమార్ రెడ్డి తెలిపారు. టీబీ డ్యాంలో ప్రస్తుతం 73.044 టీఎంసీల నీటి నిల్వ ఉన్నది. 1,633 అడుగులకు 1623.93అడుగులు ఉన్నట్లు సెక్షన్ అధికారి రాఘవేంద్ర తెలిపారు.

రోడ్డు ప్రమాదంలో మహిళ మృతి

దామరగిద్ద, జనవరి 11 : బైక్, టిప్పర్ ఢీకొన్న ఘటనలో ఓ మహిళ అక్కడిక్కడే మృతిచెందిన ఘటన చోటుచేసుకున్నది. నారాయణపేటలోని సరాఫ్‌బజార్‌లో గల ఓ బట్టల దుకాణంలో పనిచేసే శంకర్ తన భార్య మిస్కిన్ రేఖ(35), తమ ఇద్దరు పిల్లలతో కలిసి కర్ణాటక రాష్ట్రం ముదేల్‌కు వెళ్లి తిరిగి నారాయణపేటకు వెళ్తున్నారు. దామరగిద్ద సమీపంలో ఎదురుగా వస్తున్న టిప్పర్ బైక్ ఢీకొట్టడంతో రేఖ అక్కడిక్కడే మృతిచెందింది. శంకర్, ఇద్దరు పిల్లలకు తీవ్ర గాయాలయ్యాయి. ఘటనపై కేసు నమోదు చేసుకొని దర్యాప్తు చేస్తున్నట్లు ఎస్సై తెలిపారు.

బాలలను పనిలో పెట్టుకుంటే చర్యలు

నారాయణపేట, జనవరి 11 : బాలలను పనిలో పెట్టుకుంటే కఠిన చర్యలు తీసుకుంటామని ఎస్పీ యోగేశ్ గౌతమ్ తెలిపారు. ఆపరేషన్ స్మైల్‌లో భాగంగా వారం రోజులుగా పోలీసులు ఇతర శాఖల అధికారులతో 37మంది బాల కార్మికులను గుర్తించారు. పట్టుబడిన వారికి చైల్డ్ వెల్ఫేర్ కమిటీ ద్వారా కౌన్సెలింగ్ అందించి పాఠశాలలకు పంపించనున్నట్లు తెలిపారు.

దాడి చేసిన వారిని శిక్షించాలి

నారాయణపేట రూరల్, జనవరి 11 : యాదాద్రి భువనగిరి జిల్లా బీఆర్ఎస్ కార్యాలయంపై దాడి చేసిన కాంగ్రెస్ పార్టీ, ఎన్ఎస్‌యూఐ నాయకులను కఠినంగా శిక్షించాలని బీఆర్ఎస్ యువజన నాయకుడు వెంకటేశ్ ముదిరాజ్ డిమాండ్ చేశారు. సీఎం, మంత్రుల సహకారంతోనే దాడులు జరుగుతున్నాయని, ఇలాంటి కక్ష పూరిత రాజకీయాలు మానుకోవాలన్నారు.

పేకాట స్థావరంపై పోలీసుల దాడులు

నారాయణపేట రూరల్, జనవరి 11 : మండలంలోని ఎక్లాస్‌పూర్ శివారులో పలువురు డబ్బులతో పేకాట ఆడుతుండగా, టాస్క్‌ఫోర్స్ పోలీసులు దాడులు నిర్వహించి 5మందిపై కేసు నమోదు చేసినట్లు ఎస్సై వెంకటేశ్వర్లు తెలిపారు. వారి వద్ద నుంచి రూ.6,700 నగదు, 5 బైక్‌లు, ఆటోను స్వాధీనం చేసుకోవడం జరిగిందన్నారు. యాబన్న, వెంకటయ్య, మొగులన్న, మహేశ్, కృష్ణయ్యపై కేసు నమోదు చేసినట్లు తెలిపారు.

తైక్వాండోలో పతకాలు సాధించిన విద్యార్థులు

విద్యార్థులను అభినందిస్తున్న మాస్టర్లు

అయిజ, జనవరి 11 : ఉమ్మడి జిల్లా స్థాయిలో జరిగిన తైక్వాండో పోటీల్లో అయిజకు చెందిన విద్యార్థులు పతకాలు సాధించారు. ఈనెల 9,10 తేదీల్లో జిల్లా కేంద్రంలో జరిగిన ఉమ్మడి మహబూబ్‌గనర్ జిల్లా తైక్వాండో చాంపియన్ షిప్ పోటీల్లో 16మంది విద్యార్థులు పతకాలు సాధించి, జాతీయస్థాయి పోటీలకు అర్హత సాధించినట్లు మాస్టర్ షేక్షావలి ఆచారి తెలిపారు. ఈనెల 27 నుంచి 30వ తేదీ వరకు హైదరాబాద్‌లో జరుగనున్న జాతీయస్థాయి పోటీల్లో విద్యార్థులు పాల్గొంటారని ఆయన పేర్కొన్నారు. ఈ సందర్భంగా విద్యార్థులను అభినందించారు. కార్యక్రమంలో మాస్టర్లు మధుకుమార్, నవదీప్, రాజశేఖర్ పాల్గొన్నారు.

బస్సుచార్జీలు ఉపసంహరించుకోవాలి

ధన్వాడ, జనవరి 11 : సంక్రాంతి పండుగను పురస్కరించుకొని పల్లెకు