ఆహార అలవాట్లను నియంత్రించే న్యూట్రిఎయిడ్

- జర్మనీతో కలిసి ప్రత్యేక యాప్ ఆవిష్కరించిన ఎన్ఐఎన్

న్యూట్రిఎయిడ్ యాప్ ఆవిష్కరణ కార్యక్రమంలో డాక్టర్ హేమలత, ప్రొఫెసర్ మార్కస్ కెక్ తదితరులు

హైదరాబాద్ సిటీబ్యూరో, ఫిబ్రవరి 15 (నమస్తే తెలంగాణ): సరైన పోషకాహారం, ఆరోగ్యకరమైన ఆహార అలవాట్లను పెంచడమే లక్ష్యంగా జాతీయ పోషకాహార సంస్థ (ఎన్ఐఎన్) ప్రత్యేక మొబైల్ యాప్‌ను అభివృద్ధి చేసింది. జర్మనీకి చెందిన ఆగ్స్‌బర్గ్ వర్సిటీతో కలిసి రూపొందించిన న్యూట్రిఎయిడ్ అనే యాప్‌ను గురువారం ఆవిష్కరించింది. ఎన్ఐఎన్ ప్రధాన కార్యాలయంలో జరిగిన కార్యక్రమంలో సంస్థ డైరెక్టర్ డాక్టర్ హేమలత, ఆగ్స్‌బర్గ్ వర్సిటీ ప్రొఫెసర్ మార్కస్ కెక్ సమక్షంలో యాప్‌ను ఆవిష్కరించారు. కృత్రిమ మేధస్సు ఆధారిత ప్రత్యేక టూల్స్ కలిగిన ఈ యాప్ ద్వారా వినియోగదారుని ఆహారపు అలవాట్లు, తీసుకునే ఆహారంలో ఉండే పోషకాల విలువ, అందులోని కార్బన్ ఫుట్ ప్రింట్ పరిమాణం వంటివన్నీ తెలుసుకోవచ్చు. ఈ సందర్భంగా డాక్టర్ హేమలత మాట్లాడుతూ.. ఆధునిక సాంకేతికత కలిగిన ఈ యాప్ ద్వారా వ్యక్తిగత ఆహారపు అలవాట్లను అంచనా వేయవచ్చని చెప్పారు. తీసుకునే ఆహారం, శరీరానికి అందుతున్న క్యాలరీలు, చేయాల్సిన వ్యాయామం, శారీరక శ్రమను కూడా ఈ యాప్ ద్వారా తెలుసుకునే వీలు ఉందని తెలిపారు. మన ఆహారపు అలవాట్లు పర్యావరణాన్ని ఎలా ప్రభావితం చేస్తాయనే అంశాన్ని కూడా తెలుసుకునేలా ఈ యాప్‌ను రూపొందించారని అన్నారు. సెంటర్ ఫర్ క్లైమెట్ రెసిలియన్స్ చైర్మన్ ప్రొఫెసర్ మార్కస్ కెక్ మాట్లాడుతూ ఆహారపు అలవాట్లు, పోషకాహారంపై అవగాహన పెంచడంలో ఈ యాప్ ఎంతగానో సహకరిస్తుందని అన్నారు. కార్యక్రమంలో ఎన్ఐఎన్ సైంటిస్ట్ డాక్టర్ సుబ్బారావు, ప్రిన్సిపల్ ఇన్వెస్టిగేటర్ లీనా హెన్స్, వినీత్‌సింగ్ తదితరులు పాల్గొన్నారు.

ఐఎంజీ భరత్‌కు భూములపై వాదనలు

హైదరాబాద్, ఫిబ్రవరి 15 (నమస్తే తెలంగాణ): ఒక కంపెనీకి జరిగిన భూకేటాయింపుల రద్దుకు ప్రభుత్వం ఏకంగా ఒక చట్టం తేవడం అన్యాయమని ఐఎంజీ భరత్ అకాడమీ ప్రైవేట్ లిమిటెడ్ హైకోర్టులో వాదించింది. ఉమ్మడి రాష్ట్రంలో క్రీడల అభివృద్ధి కోసం 2003లో అప్పటి చంద్రబాబునాయుడు ప్రభుత్వం తమతో చేసుకున్న ఒప్పందాన్ని వైఎస్ రాజశేఖర్‌రెడ్డి సర్కార్ రద్దు చేయడాన్ని సవాల్ చేసింది. హైదరాబాద్‌లో అత్యంత ఖరీదైన భూములను, స్టేడియాలను నామమాత్రపు ధరకు ఒకే సంస్థకు అప్పగించడంపై సీబీఐ దర్యాప్తునకు ఆదేశించాలని కోరుతూ పలు ప్రజాహిత వ్యాజ్యాలు దాఖలయ్యాయి. వీటిపై ప్రధాన న్యాయమూర్తి జస్టిస్ ఆలోక్ అరాధే, జస్టిస్ జే అనిల్‌కుమార్‌తో కూడిన ధర్మాసనం గురువారం విచారణ జరిపింది. శుక్రవారం కూడా వాదనలు కొనసాగనున్నాయి.

సంధ్య 70 ఎంఎం ఎ/సి - ఆర్.టి.సి. క్రాస్ రోడ్స్
11.00,2.15,6.00,9.15
ENJOY 4K LASER PROJECTION & DOLBY ATMOS SOUND

మల్లికార్జున 70 - కూకట్‌పల్లి 6.15,9.30
రాజధాని డీలక్స్ - దిల్‌సుఖ్‌నగర్ 11.15,2.15,6.15,9.15
ఇంద్రనాగేంద్ర ఎ/సి - కర్మన్‌ఘాట్ 6.00PM
అంజలి - సికింద్రాబాద్ 11.15,2.15,6.15,9.15
కుమార్ - కాచిగూడ 11.30,2.30,6.15,9.30

ఎఎఎ - అమీర్‌పేట్ 1.20,7.15,10.20
ప్రసాద్ - ఎన్.టి.ఆర్.గార్డెన్స్ 2.50,8.15PM
ఎఎంబి - గచ్చిబౌలి 1.05,7.25,10.30
ఐనాక్స్ - బంజారాహిల్స్ 4.25PM
డి.ఎస్.ఎమ్ - మదీనాగూడ 12.50,7.30PM
ఎం.పి.మాల్ - కాచిగూడ 3.10PM
పత్వ.నెక్లిస్ మాల్ - కవాడిగూడ 4.25PM
అశోక ఎ/సి - వై.జంక్షన్ 6.30PM
ఆర్.కె - బంజారాహిల్స్ 7.30PM
పెంట్రల్‌మాల్ - పంజాగుట్ట 7.35PM
ఇన్‌ఆర్బిట్‌మాల్ - మాదాపూర్ 5.00,7.30PM
నెక్లెస్ మాల్ - కూకట్‌పల్లి 1.05,7.40,11.00
గలేరియా - పంజాగుట్ట 7.20PM
పివిఆర్ - ఎర్రమంజిల్ 7.35PM
పివిఆర్ - మూసారంబాగ్ 5.00,7.30PM
ప్రెస్టన్ ప్లేమ్ - గచ్చిబౌలి 7.00PM
ఐకాన్ - హైటెక్ సిటీ 7.20PM
ATRIUM మాల్ -గచ్చిబౌలి 1.15PM
ఎస్2 ఎ/సి - మల్లాపూర్ 6.40PM
లులు మాల్ - కూకట్‌పల్లి 7.55,11.00
CCPL - మల్కాజ్‌గిరి 1.30,10.40
డి.ఎస్.ఎల్. - ఉప్పల్ 7.20,10.50
మంత్రామాల్ - అత్తాపూర్ 7.20,10.45
మీరజ్ సినిమాస్ - దిల్‌సుఖ్‌నగర్ 7.20PM
మీరజ్ సినిమాస్ - ఐడిఏఎల్ 7.20PM
లక్ష్మీపరశింహా - మియాపూర్ 7.30PM
ఎఎంఆర్ - మౌలాలి 1.15,7.45
మూవీటైమ్ ప్లాటినమ్ - అమీర్‌పేట 12.00,6.30PM
పివీ స్క్వేర్ - ఉప్పల్ 4.30,7.40
టివోలి - సికింద్రాబాద్ 1.45,7.45
విజయలక్ష్మి - ఎల్‌బినగర్ 1.20,4.25,7.30,10.40
లక్ష్మీకళ - మూసాపేట్ 11.20,2.40,6.20,9.35
సినీప్లానెట్ - కొంపల్లి 1.40,7.30PM
ఎంక్యూబ్ - అత్తాపూర్ 7.35,10.40PM
ఏషియన్‌రాధిక - కాప్రా 7.25PM
జెపి - చందానగర్ 1.10,4.15,7.20,10.25
పివీఆర్ - ఆర్.సి.పురం 1.10,4.15,7.20,10.30
మూవీటైమ్ ప్లైమాల్ - సనత్‌నగర్ 4.45PM
ఎం.జె.ఆర్ - నారపల్లి 7.35,10.40
మూవీటైమ్ ప్లాటినమ్ - గచ్చిబౌలి 1.30,7.00
జిపిఆర్ - కూకట్‌పల్లి 4.15,7.25

MYTHRI MOVIE DISTRIBUTORS LLP

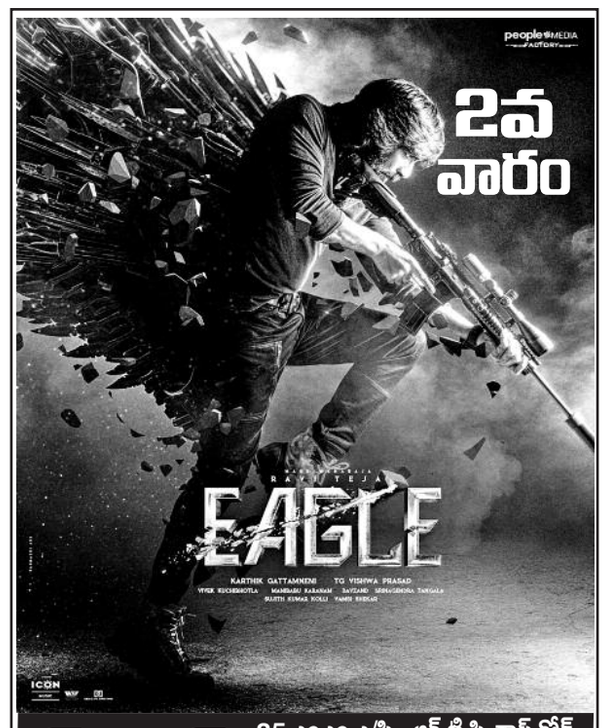

సంధ్య 35 ఎంఎం ఎ/సి - ఆర్.టి.సి. క్రాస్ రోడ్స్
11.15,2.15,6.00,9.15
ENJOY 4K LASER PROJECTION & DOLBY ATMOS SOUND

తారకరాము ఎ/సి - కాచిగూడ 2.15,9.00
అర్జున్ - కూకట్‌పల్లి 11.30,2.30,6.30,9.30
ఇంద్రనాగేంద్ర - కర్మన్‌ఘాట్ 2.15,9.15PM
శ్రీలక్ష్మీ - కర్మన్‌ఘాట్ 11.30,6.30PM
మహాలక్ష్మీ కాంప్లెక్స్ - కొత్తపేట 11.15,2.30,6.15,9.45
ఎఎంబి ఎ/సి - గచ్చిబౌలి 1.05,4.15,7.20,10.35
ఐకాన్ ఎ/సి - హైటెక్ సిటీ 12.40,7.35,11.00PM
ఎఎంఆర్ - మౌలాలి 9.00,10.00,12.15,3.30,4.30,6.45,10.00,11.00
ఎఎఎ సినిమాస్ - అమీర్‌పేట్ 1.35,7.40,10.30PM
ATRIUM మాల్ -గచ్చిబౌలి 12.45,7.35,10.55PM
ఎస్2 ఎ/సి - మల్లాపూర్ 12.10,3.30,6.50PM
ఎంక్యూబ్ - అత్తాపూర్ 1.40,4.20,10.40PM
ప్రసాద్ - ఎన్.టి.ఆర్.గార్డెన్స్ 11.30,2.20,5.05,8.00,10.45
లులు మాల్ ఎ/సి - కూకట్‌పల్లి 12.00,4.20,10.55PM
పివీఆర్ - ఎర్రమంజిల్ 10.20,1.20,4.20,7.20,10.20
ఐనాక్స్ - బంజారాహిల్స్ 12.00,7.00,10.20PM
మంత్రామాల్ - అత్తాపూర్ 10.30,1.30,4.50,10.30
పివీఆర్ - మూసారంబాగ్ 10.40,1.40,4.40,7.40,10.40
జి.ఎస్.ఎమ్ - మదీనాగూడ 12.20,3.40,7.00,10.20
డి.ఎస్.ఎల్ ఎ/సి - ఉప్పల్ 10.30,1.30,8.00,11.15
ప్రెస్టన్ ప్లేమ్ - గచ్చిబౌలి 10.50,1.50,4.50,7.50,10.50
ఎం.పి.మాల్ - కాచిగూడ 3.30,10.20PM
CCPL ఎ/సి - మల్కాజ్‌గిరి 12.30,4.20,7.35PM
ఐకాన్ - హైటెక్ సిటీ 10.10,1.10,4.10,7.10,10.10
పత్వ.నెక్లిస్ - కవాడిగూడ 12.00,6.40,10.00PM
ఆర్.కె - బంజారాహిల్స్ 10.50,1.50,4.50,7.50,10.50
అశోక ఎ/సి - వై.జంక్షన్ 11.10,6.40,10.00PM
మీరజ్ సినిమాస్ - దిల్‌సుఖ్‌నగర్ 12.00,1.25,11.20PM
పివీఆర్ - ఎస్2 ఎ/సి - మల్లాపూర్ 11.00,2.00,5.00,8.00,11.00
పెంట్రల్‌మాల్ - పంజాగుట్ట 1.10,7.40PM
మీరజ్ సినిమాస్ - చందానగర్ 1.30,7.30,10.20PM
లులు మాల్ - కూకట్‌పల్లి 10.00,1.10,7.35,10.45
ఐనాక్స్ - మూసాపేట్ 1.15,7.35,10.55PM
మీరజ్ సినిమాస్ - ఐడిఏఎల్ 10.10,1.20,7.30,10.20
CCPL - మల్కాజ్‌గిరి 10.00,1.10,7.35,10.45
ఫోరంమాల్ - కూకట్‌పల్లి 10.20,1.40,5.00,7.40,11.00
రాఘవేంద్ర - మల్కాజ్‌గిరి 3.30,10.00PM
డి.ఎస్.ఎల్. - ఉప్పల్ 10.00,1.10,4.20,7.30,10.40
గలేరియా - పంజాగుట్ట 1.40,7.30,10.55PM
లక్ష్మీపరశింహా - మియాపూర్ 1.10,7.40PM
మంత్రామాల్ - అత్తాపూర్ 10.00,1.10,4.20,7.30,10.40
పివిఆర్ ఎ/సి - ఎర్రమంజిల్ 1.40,4.25,11.00PM
లక్ష్మీకళ - మూసాపేట్ 11.20,2.45,6.20,9.40
పివిఆర్ - మూసారంబాగ్ 1.35,7.35,11.00PM
మూవీటైమ్ ప్లాటినమ్ - అమీర్‌పేట్ 1.15,3.15,7.15,9.45
ప్రెస్టన్ ప్లేమ్ - గచ్చిబౌలి 1.00,4.20,7.40PM
మూవీటైమ్ ప్లైమాల్ - సనత్‌నగర్ 10.10,1.00,4.00,7.00,10.30
వెంకటరమణ - కాచిగూడ 11.15,6.15PM
తాక్కూరి 70 ఎ/సి - ఇ.సి.ఐ.ఎల్ 11.15,2.15,6.15,9.15
కోణార్క్ - దిల్‌సుఖ్‌నగర్ 11.00,2.15,6.00,9.15
శ్రీసాయిపూజ ఎ/సి - సూరారం 11.00,2.00,6.00,9.00
జ్యోతి 70 ఎ/సి - ఆర్.సి.పురం 11.15,2.15,6.15,9.15
సుష్మ ఎ/సి - వనస్థలిపురం 11.15,2.15,6.15,9.15
శ్రీలక్ష్మీ కళామందిర్ - అల్వాల్ 11.30,2.30,6.30,9.30
రంగ 70 ఎ/సి - జీడిమెట్ల 11.00,2.00,6.00,9.00
ఎఎంఆర్ - మౌలాలి 1.25,7.35,10.40PM
పివీ స్క్వేర్ - ఉప్పల్ 1.40,4.20,10.40PM
పివీఆర్ - ఆర్.సి.పురం 1.25,7.35,10.40PM
ఎం.జె.ఆర్ - నారపల్లి 10.15,1.20,4.25,7.30,10.35
జిపిఆర్ - కూకట్‌పల్లి 1.20,4.25,7.30,10.35
ఏషియన్‌రాధిక - కాప్రా 1.15,7.45PM
పివీఎల్ - కొంపల్లి 1.30,7.40,10.45PM
విజయలక్ష్మి - ఎల్‌బినగర్ 10.30,7.35,10.40PM
టివోలి - సికింద్రాబాద్ 1.40,7.30PM
శివగంగ - దిల్‌సుఖ్‌నగర్ 11.10,4.40,7.40PM
షా కాంప్లెక్స్ ఎ/సి - చింతల్ 11.00,6.00,9.15PM
ప్లాటినమ్ ఎ/సి - గచ్చిబౌలి 11.15,6.15,9.45PM
జెపి ఎ/సి - చందానగర్ 10.30,2.00,8.00,10.30
విజేత 70 ఎ/సి - బోరబండ 1.20,5.25,7.30,10.35
ఆరాధన 70 ఎ/సి - తార్నాక 11.00,2.00,6.00,9.00
స్వప్న 70 ఎ/సి - కాటేదాన్ 11.00,2.00,6.00,9.00

GLOBAL CINEMAS LLP

సుదర్శన్ 35 ఎ/సి - ఆర్.టి.సి. క్రాస్ రోడ్స్
11.00,2.15,6.00,9.15
ENJOY 4K LASER PROJECTION & DOLBY ATMOS SOUND

శ్రీలక్ష్మి & ఇంద్రనాగేంద్ర - కర్మన్‌ఘాట్ 11.15,2.30,6.15,9.30
సంగీత - ఆర్.సి.పురం 11.00,2.00,6.00,9.00
ఈశ్వర్ - అత్తాపూర్ 11.00,2.00,6.00,9.00
శివశక్తి - కాప్రా 11.00,2.00,6.00,9.00
రాజధాని డీలక్స్ - దిల్‌సుఖ్‌నగర్ 11.00,2.00,6.00,9.00
శ్రీసాయిరామ్ - మల్కాజ్‌గిరి 11.00,2.00,6.00,9.00

ప్రసాద్ - ఎన్.టి.ఆర్.గార్డెన్స్ 10.20,1.20,7.50,10.50
పివిఆర్ - బంజారాహిల్స్ 10.05,2.05,5.05,8.05,11.00
పెంట్రల్‌మాల్ - పంజాగుట్ట 10.30,1.30,5.25,7.50,10.50
పివిఆర్ - ఎర్రమంజిల్ 10.20,1.20,4.20,7.20,10.20
పివిఆర్ - మూసారంబాగ్ 10.40,1.40,4.40,7.40,10.40
ప్రెస్టన్ ప్లేమ్ - గచ్చిబౌలి 10.50,1.50,4.50,7.50,10.50
ఐకాన్ - హైటెక్ సిటీ 10.10,1.10,4.10,7.10,10.10
ATRIUM మాల్ -గచ్చిబౌలి 10.50,1.50,4.50,7.50,10.50
ఎస్2 ఎ/సి - మల్లాపూర్ 11.00,2.00,5.00,8.00,11.00
లులు మాల్ - కూకట్‌పల్లి 10.00,1.10,7.35,10.45
CCPL - మల్కాజ్‌గిరి 10.00,1.10,7.35,10.45
డి.ఎస్.ఎల్. - ఉప్పల్ 10.00,1.10,4.20,7.30,10.40
మంత్రామాల్ - అత్తాపూర్ 10.00,1.10,4.20,7.30,10.40
శుభ - శాలిబండ 10.30,1.40,8.00,11.10
మీరజ్ సినిమాస్ - దిల్‌సుఖ్‌నగర్ 11.00,2.00,5.00,8.00,11.00
మీరజ్ సినిమాస్ - ఐడిఏఎల్ 11.00,2.00,5.00,8.00,11.00
మీరజ్ సినిమాస్ - చందానగర్ 11.00,2.00,5.00,8.00,11.00
రాఘవేంద్ర - మల్కాజ్‌గిరి 10.50,1.50,7.50,10.50
లక్ష్మీపరశింహా - మియాపూర్ 10.20,1.20,7.50,10.50
ఎఎఎ ఎ/సి - అమీర్‌పేట్ 10.40,1.25,4.25,7.20,10.15
ఎఎంబి - గచ్చిబౌలి 10.25 10.45,1.20,4.15,7.15,10.20
ఐనాక్స్ - బంజారాహిల్స్ 10.40,1.40,4.40,7.40,10.40
డి.ఎస్.ఎమ్ - మదీనాగూడ 10.50,1.50,4.50,7.50,10.50
ఎం.పి.మాల్ - కాచిగూడ 10.30,1.30,7.30,10.30
పత్వ.నెక్లిస్ మాల్ - కవాడిగూడ 10.30,1.30,7.30,10.30
అశోక ఎ/సి - వై.జంక్షన్ 10.40,1.40,4.40,7.40,10.40
ప్లాటినమ్ - అమీర్‌పేట్ 10.30,1.00,4.30,7.00,10.30
ప్లైమాల్ - సనత్‌నగర్ 10.00,4.00,10.00PM
ఎఎంఆర్ - మౌలాలి 9.30,10.30,12.30,1.30,3.30 4.30,6.30,7.30,9.30,10.30
ప్లాటినమ్ - గచ్చిబౌలి 9.00,11.45,2.30,5.15,8.00,10.45
పివీ స్క్వేర్ - ఉప్పల్ 10.45,1.40,4.35,7.30,10.25
ఎంక్యూబ్ - అత్తాపూర్ 10.50,1.45,4.40,7.35,10.30
పివీఆర్ - ఆర్.సి.పురం 10.50,1.45,4.40,7.35,10.30
శివగంగ - దిల్‌సుఖ్‌నగర్ 11.00,2.15,6.00,9.15
ఏషియన్‌రాధిక - కాప్రా 10.45,1.40,4.35,7.30,10.25
జెపి ఎ/సి - చందానగర్ 10.45,1.40,4.35,7.30,10.25
ఎం.జె.ఆర్ - నారపల్లి 10.50,1.45,4.40,7.35,10.30
షా కాంప్లెక్స్ - చింతల్ 11.15,2.30,6.15,9.30
జిపిఆర్ - కూకట్‌పల్లి 10.30,1.30,4.30,7.30,10.30
విజయలక్ష్మి - ఎల్‌బినగర్ 11.00,1.50,4.40,7.30,10.30
పివీఎల్ - కొంపల్లి 10.45,1.40,4.35,7.30,10.25
టివోలి - సికింద్రాబాద్ 11.15,2.00,4.50,7.50,10.40
పివీఎల్ - కొంపల్లి 10.30,1.30,4.30,7.30,10.30

తారకరాము - కాచిగూడ 11.15,6.00
వెంకటరమణ - కాచిగూడ 11.00,2.00,6.00,9.00
లక్ష్మీకళ - మూసాపేట్ 2.30,9.30
ప్రశాంత్ - సికింద్రాబాద్ 11.00,2.00,6.00,9.00
విశ్వనాథ్ - కూకట్‌పల్లి 11.45,2.45,6.45,9.45
భ్రమరాంబ - కూకట్‌పల్లి 11.30,2.45,6.30,9.45
శ్రీరాములు - మూసాపేట్ 11.30,2.30,6.30,9.30
తాక్కూరి - ఇ.సి.ఐ.ఎల్ 11.00,2.00,6.00,9.00
మహాలక్ష్మీ కాంప్లెక్స్ - కొత్తపేట 11.00,2.00,6.00,9.00
భుజంగ - జీడిమెట్ల 11.00,2.00,6.00,9.00
గోకుల్ - ఎర్రగడ్డ 11.15,2.15,6.15,9.15
శ్రీకృష్ణ - ఉప్పల్ 11.00,2.15,6.00,9.15
వర్ధకి - అల్వాల్ 11.30,2.30,6.30,9.30
శ్రీరమణ కాంప్లెక్స్ - అంబర్‌పేట్ 11.00,2.00,6.00,9.00

వరంగల్ జిల్లా

రాధిక ఎ/సి - వరంగల్
పివిఆర్ ఎస్2 సినిమా - వరంగల్
అమృత ఎ/సి - హన్మకొండ
ఏషియన్ శ్రీదేవి - హన్మకొండ
భవాని ఎ/సి - కాజీపేట
జయశ్రీ ఎ/సి - నర్సంపేట
జయ డీలక్స్ ఎ/సి - పరకాల
ఊర్వశి ఎ/సి - భూపాలపల్లి
దేవి 70 ఎ/సి - జనగాం
MRR అశ్విని ఎ/సి - తొర్రూర్
లక్ష్మి 70 ఎ/సి - మరిపెడ
తిరుమల ఎ/సి - ములుగు

ఖమ్మం జిల్లా

శ్రీతిరుమల - ఖమ్మం
బాలాజీ ఎ/సి- సత్తుపల్లి
పూర్ణ ఎ/సి- కొత్తగూడెం
పత్యభామ్కర్ - మణుగూర్
కకాంజలి ఎ/సి - ఇల్లందు
ఉదయభాస్కర్ - భద్రాచలం
శాంతి 70 ఎ/సి - మధిర
లక్ష్మీశ్రీనివాస - అశ్వారావుపేట

కరీంనగర్ జిల్లా

మమత ఎ/సి - కరీంనగర్
ప్రతిమా - కరీంనగర్
ముక్తాఎఎశ్రీనివాస - కరీంనగర్
శ్రీనివాస ఎ/సి - గోదావరిఖని
బాలాజీ ఎ/సి - జగిత్యాల
విమల్ 70 ఎ/సి - సిరిసిల్ల
పంచిత 70 ఎ/సి - పెద్దపల్లి
శ్రీరామ సినిమాస్ - సుల్తానాబాద్
యస్ఆర్ శ్రీనివాస - మంతాని
లక్ష్మి 70 ఎ/సి - మెట్‌పల్లి
లక్ష్మి 70 ఎ/సి - కోరుట్ల

అన్నపూర్ణ - హుజూరాబాద్
మురళికృష్ణ - జమ్మికుంట
శ్రీరాజరాజేశ్వరి - వేములవాడ

నిజామాబాద్ జిల్లా

విజయ - నిజామాబాద్
గీతా ఉషాప్రసాద్ - నిజామాబాద్
పివిఆర్ వేణు - నిజామాబాద్
పివిఆర్ సినిమాస్ - ఆర్మూర్
వి.శాంతి ఎ/సి - కామారెడ్డి
వెంకటేశ్వర ఎ/సి - బోధన్
మహేశ్వరి - బాన్సువాడ

మహబూబ్‌నగర్ జిల్లా

ఎవిడి తిరుమల కాంప్లెక్స్ - మహబూబ్‌నగర్
వెంకటేశ్వర - మహబూబ్‌నగర్
రామకృష్ణ - షాద్‌నగర్
శ్రీరాము 70 ఎ/సి - వనపర్తి
మల్టీప్లెక్స్ - గద్వాల్
మనోహర్ - నారాయణపేట్
దేవి 70 ఎ/సి - జడ్చర్ల
శ్రీసాయిరామ్ - అచ్చంపేట్
రవి ఎ/సి - నాగర్‌కర్నూల్
పరమేశ్వరి ఎ/సి - కొత్తకోట
అశోక 70 ఎ/సి - కల్వకుర్తి
వెంకటేశ్వర ఎ/సి - కొల్లాపూర్
రాఘవేంద్ర ఎ/సి - మక్తల్
శివసాయి ఎ/సి - ఐజ
వెంకటేశ్వర - ఆమన్‌గల్

పల్నాండు జిల్లా

సినిరాజ్ ఎ/సి - నల్గొండ
వెంకటేశ్వర ఎ/సి - మిర్యాలగూడ
ఎస్వీకాస్ ఎ/సి - మిర్యాలగూడ
సప్న 70 ఎ/సి - సూర్యాపేట్
ఏషియన్ తిరుమల - సూర్యాపేట్
జిహెచ్‌తార్ ఎ/సి- కోదాడ
ఏషియన్ శ్రీనివాస కోదాడ

ఐశ్వరామ్ సినిమాస్ - కోదాడ
వసుంధర ఎ/సి - భువనగిరి
వెంకటేశ్వర ఎ/సి - నకిరేకల్
సాయిబాబా - హుజూర్‌నగర్
మనోజ్ ఎ/సి - దేవరకొండ
అచ్చిరెడ్డి ఎ/సి - హాలియా

మల్లేశ్వరి - తిరుమలగిరి
సుజస ఎ/సి - చిట్యాల
శ్రీనివాస ఎ/సి - చౌటుప్పల్

ఆదిలాబాద్ జిల్లా

మహేశ్వరి ఎ/సి - ఆదిలాబాద్
జెమిని గోల్డ్ - మంచిర్యాల
తిరుమల 70 ఎ/సి - నిర్మల్
బాలాజీ ఎ/సి - బెల్లంపల్లి
మహసంద - లక్సెట్టిపేట్

మెదక్ జిల్లా

పినిమ్యాక్స్ 70 ఎ/సి - మెదక్
ఏషియన్ వెంకటేశ్వర - సిద్దిపేట్
సటరాజ్ ఎ/సి - సంగారెడ్డి
జ్యోతి ఎ/సి - సదాశివపేట్
ఏషియన్ మోహన్ - జహీరాబాద్
పంతోష్ 70 ఎ/సి - గజ్వేల్

రంగారెడ్డి జిల్లా

పినిమ్యాక్స్ ఎ/సి - వికారాబాద్
శ్రీతిరుమల - తాండూర్
శ్రీభవాని ఎ/సి - పరిగి
వెంకటేశ్వర ఎ/సి - చెవేళ్ల

రాయచూర్

పూర్ణిమా ఎ/సి - రాయచూర్
మిరాజ్ ఎ/సి - రాయచూర్
కసకదుర్గ ఎ/సి - గంగావతి
కొండలింగంమేశ్వర - సింధనూర్
అపర్ణ 70 ఎ/సి - మాన్వి
పద్మావతి 70 ఎ/సి - కర్డగి
లక్ష్మీపిక్చర్స్‌ప్లెక్స్ - దేశాయ్‌క్యాంప్

'రాజధాని ఫైల్స్' సినిమా ప్రదర్శనకు బ్రేక్

హైదరాబాద్, ఫిబ్రవరి 15 (నమస్తే తెలంగాణ): రాజధాని ఫైల్స్ సినిమాపై ఏపీ హైకోర్టు కీలక ఉత్తర్వులు జారీ చేసింది. శుక్రవారం వరకు సినిమా ప్రదర్శనను నిలిపివేయాలని ఆదేశాలు ఇచ్చింది. సినిమాకు సంబంధించి పూర్తి రికార్డులను తమకు అందించాలని స్పష్టం చేసింది. రాజధాని ఫైల్స్ సినిమా ఏపీ సీఎం వైఎస్ జగన్ ప్రతిష్ఠను దిగజార్చేలా ఉన్నదని వైసీపీ రాష్ట్ర ప్రధాన కార్యదర్శి లేళ్ల అప్పిరెడ్డి హైకోర్టులో పిటిషన్ దాఖలు చేశారు. మాజీ మంత్రి కొడాలి నాని సహా మరికొన్ని పాత్రలను అనుచితంగా చిత్రీకరించారంటూ పిటిషన్‌లో పేర్కొన్నారు. ఈ సినిమా విడుదలను ఆపేలా మధ్యంతర ఉత్తర్వులు ఇవ్వాలని హైకోర్టును కోరారు. దీనిపై విచారణ జరిపిన కోర్టు శుక్రవారం వరకు సినిమా ప్రదర్శనను నిలిపివేయాలని ఆదేశించింది. ఆంధ్రప్రదేశ్ రాజధాని నేపథ్యంలో రాజధాని ఫైల్స్ చిత్రాన్ని భానుప్రకాశ్ తెరకెక్కించగా, కంఠంనేని రవిశంకర్ నిర్మించారు. ఈ చిత్రంలో వినోద్‌కుమార్, వాణీ విశ్వనాథ్ నటించారు.

'ఊరు పేరు భైరవ కోన' సినిమా నిలిపివేతకు నో!

హైదరాబాద్, ఫిబ్రవరి 15 (నమస్తే తెలంగాణ) : సందీప్‌కిషన్ నటించిన 'ఊరిపేరు భైరవకోన' సినిమాపై పిటిషన్ పెండింగ్‌లో ఉండగానే చిత్రప్రదర్శనకు సెన్సార్ బోర్డు అనుమతి ఇవ్వడాన్ని సవాల్ చేస్తూ హైకోర్టులో అత్యవసర పిటిషన్ దాఖలైంది. విశాఖకు చెందిన గాయత్రి ఫిలిమ్స్ దాఖలు చేసిన లంచ్ మోషన్ పిటిషన్‌పై గురువారం న్యాయమూర్తి జస్టిస్ ఎస్ నంద విచారణ జరిపారు. సినిమా ప్రదర్శనను నిలిపివేస్తూ ఉత్తర్వులు జారీ చేయాలన్న పిటిషనర్ వినతిని తోసిపుచ్చారు. ప్రతివాదులకు నోటీసులు జారీ చేస్తూ.. తదుపరి విచారణను ఈ నెల 20కి వాయిదా వేశారు.

జెర్రి విషంలో ఔషధ గుణం!

- సీసీఎంబీ పరిశోధకుల వెల్లడి

హైదరాబాద్ సిటీబ్యూరో, ఫిబ్రవరి 15 (నమస్తే తెలంగాణ): వందకు పైగా కాళ్లు, చూడగానే ఒళ్లు గగుర్పాటు కలిగించే విధంగా ఉండే కీటకం జెర్రి విషంలో ఔషధ గుణాలు ఉంటాయని సీసీఎంబీ పరిశోధకులు పేర్కొన్నారు. వర్షాకాలం, తడి నేలల్లో ఎక్కువగా కనిపించే ఈ విషపురుగులో పలు వ్యాధులను నయం చేసే గుణం ఉన్నట్టు తమ అధ్యయనంలో వెల్లడైందని తెలిపారు. జెర్రి తన సంతానాన్ని రక్షించుకొనేందుకే విషాన్ని ప్రయోగిస్తుందని అన్నారు. ప్రపంచ వ్యాప్తంగా 3,200కుపైగా శతపాది (జెర్రి) జాతులకు చెందిన జీవులు ఉన్నాయని, వీటిలో న్యూరోటాక్సిక్, సైటో టాక్సిక్ ప్రొటీన్లు, పెప్టైడ్‌ల కాక్‌టెయిల్ ఉంటుందని పరిశోధకులు తెలిపారు. జెర్రి కాటుతో మనుషుల్లో చలి జ్వరం, బలహీనత, వాపు, చర్మ సమస్యలు, ఎలర్జీ, రక్తస్రావం, తీవ్రమైన నొప్పి వంటి రుగ్మతలు వస్తాయని, అయితే మరణాలు అరుదుగా సంభవిస్తాయని పేర్కొన్నారు. అదే సమయంలో ఆ విషంలో కణతులు, దగ్గు, గజ్జి, గుండె సంబంధిత వ్యాధులను కట్టడి చేసేందుకు అవసరమైన రసాయనిక మిశ్రమాలు ఉన్నాయని తెలిపారు. ఇందుకు శాస్త్రీయ, చారిత్రక ఆధారాలు ఉన్నాయని అన్నారు. చరక సంహితలో శతపాది విష గుణాల గురించి రాసి ఉందని, చైనా సంప్రదాయ వైద్యంలోనూ జెర్రి విషాన్ని ఉపయోగిస్తారని తెలిపారు. ఆ ఔషధ గుణాల తీవ్ర ఎంత తెలుసుకొనేందుకు మరింత లోతైన అధ్యయనం చేయాల్సి ఉందని పేర్కొన్నారు.

గవర్నర్ కోటా ఎమ్మెల్సీల కేసులో తీర్పు వాయిదా

హైదరాబాద్, ఫిబ్రవరి 15 (నమస్తే తెలంగాణ): గవర్నర్ కోటాలో ఎమ్మెల్సీలుగా కేసీఆర్ ప్రభుత్వం చేసిన సిఫారసులను గవర్నర్ తిరస్కరించడాన్ని సవాల్ చేస్తూ దాఖలైన పిటిషన్లపై హైకోర్టులో వాదప్రతివాదనలు ముగిశాయి. తీర్పును రిజర్వులో పెడుతున్నట్టు ప్రధాన న్యాయమూర్తి జస్టిస్ ఆలోక్ అరాధే, జస్టిస్ జే అనిల్‌కుమార్‌తో కూడిన ధర్మాసనం గురువారం ప్రకటించింది. కేసీఆర్ ప్రభుత్వం సిఫారసు చేసిన దాసోజు శ్రవణ్, కుర్రా సత్యనారాయణల అభ్యర్థిత్వాన్ని తిరస్కరించే అధికారం గవర్నర్‌కు లేదని సీనియర్ న్యాయవాది మయూర్‌రెడ్డి వాదించారు. మంత్రివర్గం తన నిర్ణయాలకు తానే జవాబుదారీగా ఉంటుందని చెప్పారు. రాజ్యాంగ పరిధులకు లోబడే గవర్నర్ విధులు నిర్వహించాలని, వ్యక్తిగత అభిప్రాయాలతో నిర్ణయాలు తీసుకోరాదని అన్నారు. మంత్రివర్గం సిఫారసులను పునఃపరిశీలించాలని ప్రభుత్వానికి పంపవచ్చునని కానీ అలా పంపకుండా.. రాజ్యాంగ విరుద్ధంగా తిరస్కరించారని తప్పుపట్టారు. ఈ చర్యను సాధారణ అంశంగా పరిగణించకూడదని, అరుదైన ప్రత్యేక కేసుగా పరిగణించాలని కోరారు. వారి అభ్యర్థిత్వాలను తిరస్కరించడానికి కారణం వారు రాజకీయాల్లో ఉండటం కాదని చెప్పారు. ఒకవేళ ఇదే నిర్ణయానికి గవర్నర్ కట్టుబడి ఉంటే తాజాగా ప్రస్తుత మంత్రివర్గం సిఫారసు చేసిన ప్రొఫెసర్ కోదండరాం క