కేటీఆర్ కృషి.. దుబాయ్ కోర్టు క్షమాభిక్ష

- ఐదుగురు సిరిసిల్ల వాసులకు విముక్తి
- ఇప్పటికే ఇద్దరు విడుదల.. 21న మరో ఇద్దరు.. నెలలో మరొకరు

శివరాత్రి రవి

శివరాత్రి మల్లేశం

సిరిసిల్ల రూరల్, ఫిబ్రవరి 18: ఓ హత్య కేసులో దుబాయ్‌లో జైలు శిక్ష అనుభవిస్తున్న సిరిసిల్ల జిల్లాకు చెందిన ఖైదీలకు మాజీ మంత్రి, సిరిసిల్ల ఎమ్మెల్యే కేటీఆర్ కృషితో విముక్తి లభించింది. హత్యకు గురైన కుటుంబానికి నిందితుల తరఫున 2013లోనే కేటీఆర్ రూ.15 లక్షల పరిహారాన్ని అందజేసి దుబాయ్ ఎంబసీ అధికారులతో చర్చలు జరిపారు. రాజన్న సిరిసిల్ల జిల్లా సిరిసిల్ల మున్సిపల్ పరిధి పెద్దూరుకు చెందిన శివరాత్రి మల్లేశం (48), శివరాత్రి రవి (45) అన్నదమ్ములతోపాటు కోనరావుపేటకు చెందిన దండుగుల లక్ష్మణ్ (48), చందుర్తికి చెందిన నాంపల్లి వెంకటి (48), జగిత్యాల జిల్లా మానాలకు చెందిన శివరాత్రి హన్మంతు (51) 2004లో ఉపాధి కోసం దుబాయ్‌కి వెళ్లారు. ఈ క్రమంలో ఓ కంపెనీలో సెక్యూరిటీ గార్డుగా ఉన్న నేపాల్‌కు చెందిన దిల్‌బహదూర్ 2005లో హత్యకు గురయ్యాడు. ఈ కేసులో వారిని అక్కడి పోలీసులు అరెస్ట్ చేయగా.. కోర్టు 25 ఏండ్ల జైలు శిక్ష విధించింది. దుబాయ్ చట్టాల ప్రకారం.. హత్యకు గురైన నేపాల్‌కు చెందిన సెక్యూరిటీ గార్డు దిల్‌బహదూర్ కుటుంబ సభ్యులకు పరిహారం చెల్లించడంతోపాటు బాధిత కుటుంబం క్షమాభిక్ష పెడితే కోర్టు విధించిన శిక్షను రద్దు చేస్తారు. ఈ నేపథ్యంలో ఎమ్మెల్యే కేటీఆర్ స్పందించి ఆయనే స్వయంగా నేపాల్‌కు వెళ్లి రూ.15 లక్షలు దిల్‌బహదూర్ భార్యకు అందజేసి క్షమాభిక్షకు మార్గం సుగమం చేశారు. ఆమె సంతకం చేసిన పత్రాలను కోర్టులో సమర్పించడంతో దుబాయ్ కోర్టు క్షమాభిక్షకు అంగీకరించింది. నెల కిందట కోనరావుపేటకు చెందిన దండుగుల లక్ష్మణ్ విడుదలయ్యాడు. మానాలకు చెందిన శివరాత్రి హన్మంతు శనివారం స్వదేశానికి వచ్చాడు. పెద్దూరుకు చెందిన శివరాత్రి మల్లేశం, శివరాత్రి రవి రెండు రోజుల కిందట విడుదల కాగా.. ఈ నెల 21న స్వదేశానికి రానున్నారు.

ప్రపంచ వాణిజ్య సంస్థ సమావేశాలకు కోటపాటి

హైదరాబాద్, ఫిబ్రవరి 18 (నమస్తే తెలంగాణ): ప్రపంచ వాణిజ్య సంస్థ (డబ్ల్యూటీవో) ఈ నెల 26 నుంచి 29 వరకు అబుదాబిలో నిర్వహించనున్న మంత్రుల స్థాయి సమావేశాలకు రైతు సంఘం నేత కోటపాటి నరసింహం నాయుడు హాజరు కానున్నారు. ఈ మేరకు తనకు ఎన్‌జీవో కోటాలో డబ్ల్యూటీవో ఆహ్వానం పంపించినట్టు ఆయన తెలిపారు. తెలంగాణ నుంచి ఆయన ఒక్కరికే ఆహ్వానం అందడం గమనార్హం. రైతులకు సంబంధించిన సమస్యలను, వారి ఆర్థిక ఉన్నతికి తీసుకోవాల్సిన చర్యలపై సమావేశంలో చర్చిస్తానని కోటపాటి చెప్పారు.

రేపు టీజీవో రాష్ట్ర కార్యవర్గ ఎన్నికలు

హైదరాబాద్, ఫిబ్రవరి 18 (నమస్తే తెలంగాణ): తెలంగాణ గెజిటెడ్ అధికారుల సంఘం (టీజీవో) రాష్ట్ర కార్యవర్గ ఎన్నికలు మంగళవారం జరగనున్నాయి. ఈ మేరకు ఎన్నికల అధికారులు షెడ్యూల్‌ను విడుదల చేశారు. అధ్యక్షుడు, ఉపాధ్యక్షుడు, ప్రధాన కార్యదర్శి, సంయుక్త కార్యదర్శి, మహిళా ప్రతినిధి, కోశాధికారి, కార్యవర్గ సభ్యుల ఎన్నికకు నోటిఫికేషన్‌ను జారీ చేశారు. హైదరాబాద్ ఎల్బీనగర్ చింతలకుంట చెక్‌పోస్టు సమీపంలోని పల్లవి గార్డెన్‌లో ఈ ఎన్నికలను నిర్వహిస్తారు. మంగళవారం ఉదయం నుంచి నామినేషన్లు స్వీకరించనుండగా, మధ్యాహ్నం ఎన్నికలు నిర్వహించి సాయంత్రం ఫలితాలు ప్రకటిస్తారు. దాదాపు ఏకగ్రీవమయ్యే అవకాశాలున్నట్టు తెలుస్తున్నది.

నిజామాబాద్‌లోనే పసుపు బోర్డు ఏర్పాటు చేయాలి

- కేంద్రానికి వ్యవసాయశాఖ మంత్రి తుమ్మల నాగేశ్వరరావు లేఖ

హైదరాబాద్, ఫిబ్రవరి 18 (నమస్తే తెలంగాణ): ఇటీవల ప్రధాన మంత్రి ప్రకటించిన జాతీయ పసుపుబోర్డును నిజామాబాద్ జిల్లాలోనే ఏర్పాటు చేయాలని కోరుతూ వ్యవసాయ, మార్కెటింగ్, సహకార, చేనేత జౌళిశాఖ మంత్రి తుమ్మల నాగేశ్వరరావు కేంద్రానికి లేఖ రాశారు. ఈ విషయాన్ని ఆయన ఆదివారం ఒక ప్రకటన ద్వారా తెలియజేశారు. తెలంగాణ రాష్ట్రంలో పసుపు బోర్డు ఏర్పాటు పసుపు రైతుల చిరకాల ఆకాంక్ష అని, అందుకు కేంద్ర ప్రభుత్వం స్పందించి పసుపు బోర్డు ఏర్పాటుకు అక్టోబర్‌లో గెజిట్ విడుదల చేసిందని పేర్కొన్నారు. అయితే అందులో ఏర్పాటు చేసే ప్రదేశం, బడ్జెట్ ప్రతిపాదనలేవీ లేవని తెలిపారు. రాష్ట్రంలో పసుపు పండించే జిల్లాల్లో నిజామాబాద్ ప్రధానమైనదని, బోర్డును అక్కడే ఏర్పాటు చేయాలని సూచించారు.

బీసీ, ఎస్టీలకు ఉపముఖ్యమంత్రి పదవులు ఇవ్వాలి

- బీసీ రాజ్యాధికార సమితి అధ్యక్షుడు దాసు సురేశ్

హైదరాబాద్, ఫిబ్రవరి 18 (నమస్తే తెలంగాణ): త్వరలో చేపట్టబోయే మంత్రివర్గ విస్తరణలో బీసీ, ఎస్టీలకు ఉప ముఖ్యమంత్రిగా అవకాశం కల్పించాలని బీసీ రాజ్యాధికార సమితి అధ్యక్షుడు దాసు సురేశ్ డిమాండ్ చేశారు. ఈ మేరకు ఆయన ఆదివారం ఒక ప్రకటన విడుదల చేశారు. గత ప్రభుత్వంలో బీసీలకు 4 మంత్రి పదవులు దక్కగా, కాంగ్రెస్ పాలనలో నేడు 2 పదవులే దక్కాయని, కాంట్రాక్టులు, కమీషన్లు, ప్రాధాన్యత కలిగిన అధికార పోస్టులను అగ్రవర్ణాలకే కట్టబెడుతున్నారని విమర్శించారు. ప్రభుత్వం నియమించుకున్న సలహాదారులు, ఇతర ఉన్నత స్థాయి పదవులను కేవలం ఒకే సామాజిక వర్గానికి కట్టబెట్టడం, ప్రాతినిధ్యం ఇవ్వడం సమ సమాజ నిర్మాణానికి విఘాతం కలిగిస్తాయని పేర్కొన్నారు.

బీఎంఎస్ రాష్ట్ర అధ్యక్షుడిగా కలాల్ శ్రీనివాస్

హైదరాబాద్, ఫిబ్రవరి 18 (నమస్తే తెలంగాణ): భారతీయ మజ్దూర్ సంఘ్ (బీఎంఎస్) నూతన రాష్ట్ర అధ్యక్షుడిగా సిద్దిపేటకు చెందిన కలాల్ శ్రీనివాస్ ఎన్నికయ్యారు. ఆదివారం గోదావరిఖనిలో నిర్వహించిన బీఎంఎస్ నాలుగో త్రై వార్షిక రాష్ట్ర మహాసభల్లో రాష్ట్ర నూతన కార్యవర్గాన్ని ఎన్నుకున్నారు. రాష్ట్ర ఉపాధ్యక్షులుగా వై రాజిరెడ్డి, జీ రమేశ్ గౌడ్, టీ భూలోకేశ్వరి, ఏ ప్రదీప్‌కుమార్, ఎర్రా స్వామికుమార్, పప్పుల సురేశ్ ఎన్నికయ్యారు. ప్రధాన కార్యదర్శిగా టీ రామిరెడ్డిని, కార్యదర్శులుగా జే శ్రీధర్, గాదె మహేందర్, కంది శ్రీనివాస్, వీ రమేశ్, రాము, శ్రీదేవిలను ఎన్నుకున్నారు. జే రామ్మోహన్ సంఘటనా కార్యదర్శిగా, కే వెంకటాచారి కోశాధికారిగా, ఆర్ విష్ణువందన మహిళా ఇన్‌చార్జిగా వ్యవహరించనున్నారు.

నేడు మే నెల శ్రీవారి సేవా టికెట్ల విడుదల

హైదరాబాద్, ఫిబ్రవరి 18 (నమస్తే తెలంగాణ): తిరుమల శ్రీవారి ఆర్జిత సేవా టికెట్ల మే నెల కోటాను సోమవారం ఉదయం 10 గంటలకు టీటీడీ ఆన్‌లైన్‌లో విడుదల చేయనున్నది. సేవా టికెట్ల ఎలక్ట్రానిక్ డిప్ కోసం 21న ఉదయం 10 గంటల వరకు ఆన్‌లైన్‌లో నమోదు చేసుకోవచ్చునని టీటీడీ అధికారులు తెలిపారు. ఆర్జిత బ్రహ్మోత్సవం, సహస్ర దీపాలంకార, కల్యాణోత్సవం, ఊంజల్ సేవ, వర్చువల్ సేవా టికెట్ల కోటాను ఈ నెల 22న ఉదయం 10 గంటలకు, వర్చువల్ సేవలు, వాటి దర్శన స్లాట్ల మధ్యాహ్నం 3 గంటలకు, అంగప్రదక్షిణ టోకెన్ల కోటాను 23న ఉదయం ఉదయం 10 గంటలకు, శ్రీవాణి ట్రస్టు టికెట్ల ఆన్‌లైన్ కోటాను ఉదయం 11 గంటలకు విడుదల చేయనున్నట్టు టీటీడీ అధికారులు తెలిపారు. వయోవృద్ధులు, దివ్యాంగులు, దీర్ఘకాలిక వ్యాధులున్న వారికి మే నెల ఉచిత ప్రత్యేక ప్రవేశ దర్శన టోకెన్ల కోటాను 23న మధ్యాహ్నం 3 గంటలకు, ప్రత్యేక ప్రవేశ దర్శన టికెట్ల కోటాను 24న ఉదయం 10 గంటలకు ఆన్‌లైన్‌లో విడుదల చేయనున్నట్టు టీటీడీ వెల్లడించింది. మే నెల గదుల కోటాను 24న మధ్యాహ్నం 3 గంటలకు ఆన్‌లైన్‌లో విడుదల చేయనున్నారు. 27న ఉదయం 11 గంటలకు శ్రీవారి సేవ, మధ్యాహ్నం 12 గంటలకు నవనీత సేవ, మ ధ్యాహ్నం 2 గంటల కు పరకామణి సేవా టికెట్ల కోటాను టీటీడీ అధికారులు ఆన్ లైన్‌లో విడుదల చేయనున్నారు.

ఎస్‌బీఐ ఏటీఎంలో 29.7 లక్షలు చోరీ

- మహబూబాబాద్ జిల్లా బయ్యారంలో ఘటన

బయ్యారం, ఫిబ్రవరి 18: ఏటీఎంను ధ్వంసం చేసి నగదును అపహరించిన ఘటన మహబూబాబాద్ జిల్లా బయ్యారంలో శనివారం అర్ధరాత్రి తర్వాత చోటు చేసుకున్నది. మండల కేంద్రంలోని బస్టాండ్ సెంటర్‌లో ఇల్లందు-మహబూబాబాద్ జాతీయ రహదారి (ఎన్‌హెచ్ 930పీ) పక్కన ఉన్న ఎస్‌బీఐ ఏటీఎంను దొంగలు పగులగొట్టి, అందులో ఉన్న రూ.29.7 లక్షల నగదును అపహరించారు. ఆదివారం ఉదయం డబ్బులు డ్రా చేసేందుకు ఏటీఎం కేంద్రానికి వచ్చిన వారు గుర్తించి పోలీసులకు సమాచారమిచ్చారు. మహబూబాబాద్ ఏఎస్పీ చెన్నయ్య, రూరల్ సీఐ సర్వయ్య, ఎస్సై ఉపేందర్‌తోపాటు క్లూస్ టీం వేలుముద్రలు, ఆనవాళ్లు సేకరించారు. దుండగులు ఆరుగురు తెల్లవారుజాము 2.30 గంటల ప్రాంతంలో నల్ల కారులో వచ్చి రెక్కీ నిర్వహించారని, అనంతరం ఏటీఎం కేంద్రంలోకి చొరబడి గ్యాస్ కట్టర్‌తో మెషిన్‌ను పగులగొట్టి గంట వ్యవధిలోనే చోరీ పూర్తి చేసినట్టుగా పోలీసులు సీసీ ఫుటేజీ ఆధారంగా ప్రాథమికంగా నిర్ధారణకు వచ్చారు. దొంగతనాల్లో ఆరితేరిన గ్యాంగే ఈ చోరీకి పాల్పడి ఉండవచ్చని, ఆధారాలను సేకరించామని, త్వరలో పట్టుకుంటామని వారు తెలిపారు.

కుక్కల నిర్మూలనకు వీడీసీ చర్యలు

- విషంతో కూడిన ఇంజెక్షన్లు ఇచ్చి హతమార్చినట్టు సమాచారం

నిజామాబాద్, ఫిబ్రవరి 18: నిజామాబాద్ జిల్లా ఆలూరు మండల కేంద్రంలో కుక్కలను నిర్మూలించేందుకు గ్రామాభివృద్ధి కమిటీ తీసుకున్న చర్యలు ఆలస్యంగా వెలుగులోకి వచ్చాయి. కొన్ని రోజులుగా గ్రామంలో కుక్కలు స్వైర విహారం చేస్తున్నాయని, వాహనదారులు, పాదచారుల వెంటపడుతున్నాయని గ్రామస్థులు వీడీసీ సభ్యులకు విన్నవించారు. గ్రామస్థులంతా సమావేశమై కుక్కల నిర్మూలనకు చర్యలు తీసుకోవాలని వీడీసీని కోరారు. స్పందించిన సభ్యులు కుక్కల నివారణకు ప్రత్యేక బృందాలను రప్పించి కుక్కలకు విషంతో కూడిన ఇంజెక్షన్లను ఇచ్చి చంపించినట్టు తెలిసింది. మరణించిన కుక్కల కళేబరాలను గోతి తీసి పాతిపెట్టినట్టు సమాచారం.

22న కోయిల్ ఆళ్వార్ తిరుమంజనం

హైదరాబాద్, ఫిబ్రవరి 18 (నమస్తే తెలంగాణ): ఈ నెల 22న తిరుపతి శ్రీనివాస మంగాపురంలోని శ్రీ కల్యాణ వేంకటేశ్వరస్వామి ఆలయంలో కోయిల్ ఆళ్వార్ తిరుమంజనం నిర్వహించనున్నట్టు టీటీడీ అధికారులు తెలిపారు.

ఈనెల 23న బ్రహ్మాండమైన విడుదల

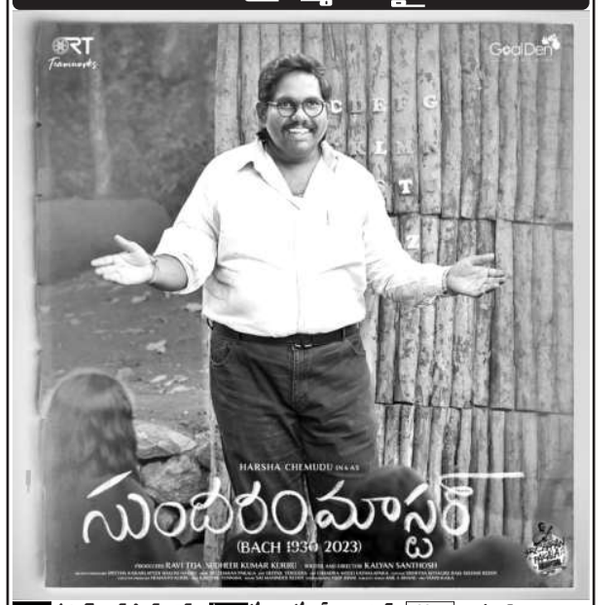

ప్రసాద్ - ఎన్.టి.ఆర్.గార్డెన్స్ | మంత్రామాల్ - అత్తాపూర్ | మూవీటైమ్ ప్లైమాల్ - సనత్‌నగర్
PVR ఆర్.కె - బంజారాహిల్స్ | సుధ - శాలిబండ | మూవీటైమ్ ప్లాటినమ్ - గచ్చిబౌలి
PVR సెంట్రల్‌మాల్ - పంజాగుట్ట | మిరజ్ సినిమాస్ - దిల్‌సుఖ్‌నగర్ | ఏషియన్ సినీ స్క్వేర్ - ఉప్పల్
PVR ఇనార్బిట్‌మాల్ - మాదాపూర్ | మిరజ్ సినిమాస్ - ఐడీఏఎల్ | టివోలి - సికింద్రాబాద్
PVR నెక్స్ట్ మాల్ - కూకట్‌పల్లి | మిరజ్ సినిమాస్ - చందానగర్ | విజయలక్ష్మి - ఎల్‌బీనగర్
PVR గలేరియా - పంజాగుట్ట | రాఘవేంద్ర - మల్కాజ్‌గిరి | సినీప్లానెట్ ఎ/సి - కొంపల్లి
PVR పీవీఆర్ - ఎర్రమంజిల్ | లక్ష్మీనరసింహ - మియాపూర్ | ఎంక్యూబ్ - అత్తాపూర్
PVR పీవీఆర్ - మూసారంబాగ్ | లక్ష్మీకళ - మూసాపేట్ | శివగంగ - దిల్‌సుఖ్‌నగర్
PVR ప్రెస్టన్ ప్లైమ్ - గచ్చిబౌలి | ఐనాక్స్ - బంజారాహిల్స్ | ఏషియన్‌రాధిక - కాప్రా
PVR ఐకాన్ - హైటెక్ సిటీ | జి.ఎస్.ఎమ్ - మదీనాగూడ | జెపీ ఎ/సి - చందానగర్
PVR ATRIUM మాల్ -గచ్చిబౌలి | ఎం.పి.మాల్ - కాచిగూడ | ఎం.జె.ఆర్ - నారపల్లి
PVR ఎస్2 ఎ/సి - మల్లాపూర్ | సత్వనెక్లిస్ మాల్స్ - కవాడిగూడ | సినీమార్ట్ - ఆర్.సి.పురం
లులు మాల్ - కూకట్‌పల్లి | అశోక ఎ/సి - వై.జంక్షన్ | జీపీఆర్ - కూకట్‌పల్లి
CCPL - మల్కాజ్‌గిరి | ఎఎంఆర్ - మౌలాలి
డి.ఎస్.ఎల్. - ఉప్పల్ | మూవీటైమ్ ప్లాటినమ్ - అమీర్‌పేట్

మరియు మీ అభిమాన థియేటర్లలో
GEETHA FILM DISTRIBUTORS

ఈనెల 23న బ్రహ్మాండమైన విడుదల

STORY-SCREENPLAY-DIRECTION NARAYANA CHENNA
PRODUCERS BHIKSHAMAIAH SANGAM - ABINANDHAN RAMANUJAM - ASHOK REDDY PENDELA
EDITING ANTHONY MUSIC VIVEK - ABHISHEK DOP JACKSON - SATHIS ART HARI VARMA

ప్రసాద్ - ఎన్.టి.ఆర్.గార్డెన్స్ | మంత్రామాల్ - అత్తాపూర్ | మూవీటైమ్ ప్లాటినమ్ - అమీర్‌పేట్
PVR ఆర్.కె - బంజారాహిల్స్ | సుధ - శాలిబండ | మూవీటైమ్ ప్లైమాల్ - సనత్‌నగర్
PVR సెంట్రల్‌మాల్ - పంజాగుట్ట | మిరజ్ సినిమాస్ - దిల్‌సుఖ్‌నగర్ | మూవీటైమ్ ప్లాటినమ్ - గచ్చిబౌలి
PVR ఇనార్బిట్‌మాల్ - మాదాపూర్ | మిరజ్ సినిమాస్ - ఐడీఏఎల్ | ఏషియన్ సినీ స్క్వేర్ - ఉప్పల్
PVR నెక్స్ట్ మాల్ - కూకట్‌పల్లి | మిరజ్ సినిమాస్ - చందానగర్ | టివోలి - సికింద్రాబాద్
PVR గలేరియా - పంజాగుట్ట | రాఘవేంద్ర - మల్కాజ్‌గిరి | విజయలక్ష్మి - ఎల్‌బీనగర్
PVR పీవీఆర్ - ఎర్రమంజిల్ | లక్ష్మీనరసింహ - మియాపూర్ | సినీప్లానెట్ ఎ/సి - కొంపల్లి
PVR పీవీఆర్ - మూసారంబాగ్ | లక్ష్మీకళ - మూసాపేట్ | ఎంక్యూబ్ - అత్తాపూర్
PVR ప్రెస్టన్ ప్లైమ్ - గచ్చిబౌలి | ఐనాక్స్ - బంజారాహిల్స్ | ఏషియన్‌రాధిక - కాప్రా
PVR ఐకాన్ - హైటెక్ సిటీ | జి.ఎస్.ఎమ్ - మదీనాగూడ | జెపీ ఎ/సి - చందానగర్
PVR ATRIUM మాల్ -గచ్చిబౌలి | ఎం.పి.మాల్ - కాచిగూడ | ఎం.జె.ఆర్ - నారపల్లి
PVR ఎస్2 ఎ/సి - మల్లాపూర్ | సత్వనెక్లిస్ మాల్స్ - కవాడిగూడ | సినీమార్ట్ - ఆర్.సి.పురం
లులు మాల్ - కూకట్‌పల్లి | అశోక ఎ/సి - వై.జంక్షన్ | జీపీఆర్ - కూకట్‌పల్లి
CCPL - మల్కాజ్‌గిరి | ఎఎంఆర్ - మౌలాలి
డి.ఎస్.ఎల్. - ఉప్పల్

మరియు మీ అభిమాన థియేటర్లలో

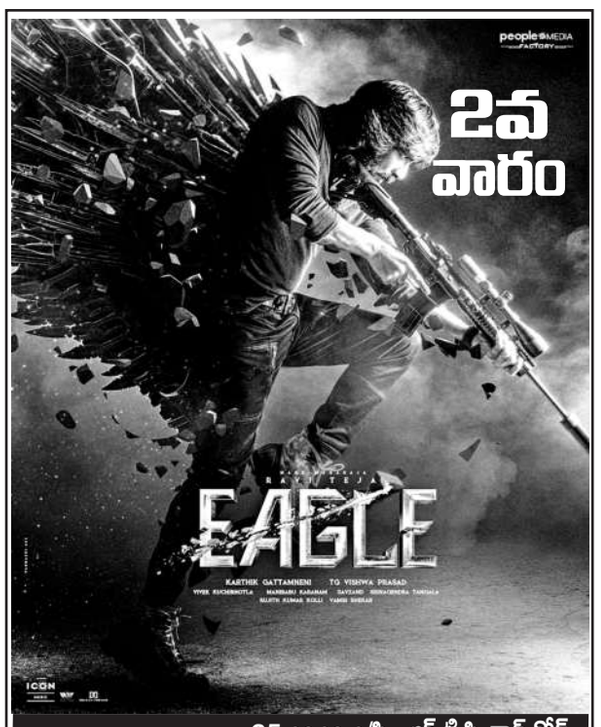

సంధ్య 35 ఎంఎం ఎ/సి - ఆర్.టి.సి. క్రాస్ రోడ్స్
11.15,2.15,6.00,9.15
ENJOY 4K LASER PROJECTION & DOLBY ATMOS SOUND

తారకరామ ఎ/సి - కాచిగూడ 2.15,9.00 | అర్జున్ - కూకట్‌పల్లి 11.30,2.30,6.30,9.30
ఇంద్రనాగేంద్ర - కర్మన్‌ఘాట్ 2.15,9.15PM | SVC శ్రీలక్ష్మీ - కర్మన్‌ఘాట్ 11.30,6.30PM | మహాలక్ష్మీ కాంప్లెక్స్ - కొత్తపేట్ 11.15,2.30,6.15,9.45
AMB ఎఎంబి ఎ/సి - గచ్చిబౌలి 1.05,4.15,7.20,10.35 | PVR ఐకాన్ ఎ/సి - హైటెక్ సిటీ 12.40,7.35,11.00PM | ఎఎంఆర్ - మౌలాలి 9.00,10.00,12.15,3.30,4.30,6.45,10.00,11.00
ఎఎఎ సినిమాస్ - అమీర్‌పేట్ 1.35,7.40,10.30PM | PVR ATRIUM మాల్ -గచ్చిబౌలి 12.45,7.35,10.55PM | ఎంక్యూబ్ - అత్తాపూర్ 1.40,4.20,10.40PM
ప్రసాద్ - ఎన్.టి.ఆర్.గార్డెన్స్ 11.30,2.20,5.05,8.00,10.45 | PVR ఎస్2 ఎ/సి - మల్లాపూర్ 12.10,3.30,6.50PM | ఏషియన్ సినీ స్క్వేర్ - ఉప్పల్ 1.25,7.35,10.40PM
ఐనాక్స్ - బంజారాహిల్స్ 12.00,7.00,10.20PM | లులు మాల్ ఎ/సి- కూకట్‌పల్లి 12.00,4.20,10.55PM | సినీమార్ట్ - ఆర్.సి.పురం 10.15,1.20,4.25,7.30,10.35
జి.ఎస్.ఎమ్ - మదీనాగూడ 12.20,3.40,7.00,10.20 | మంత్రామాల్ - అత్తాపూర్ 10.30,1.30,4.50,10.30 | ఎం.జె.ఆర్ - నారపల్లి 1.20,4.25,7.30,10.35
ఎం.పి.మాల్ - కాచిగూడ 3.30,10.20PM | డి.ఎస్.ఎల్ ఎ/సి - ఉప్పల్ 10.30,1.30,8.00,11.15 | జీపీఆర్ - కూకట్‌పల్లి 1.15,7.45PM
సత్వనెక్లిస్ - కవాడిగూడ 12.00,6.40,10.00PM | CCPL ఎ/సి - మల్కాజ్‌గిరి 12.30,4.20,7.35PM | ఏషియన్‌రాధిక - కాప్రా 1.30,7.40,10.45PM
అశోక ఎ/సి - వై.జంక్షన్ 11.10,6.40,10.00PM | సుధ ఎ/సి - శాలిబండ 12.00,1.25,11.20PM | సినీప్లానెట్ - కొంపల్లి 10.30,7.35,10.40PM
PVR ఆర్.కె - బంజారాహిల్స్ 1.10,7.40PM | మిరజ్ సినిమాస్ - దిల్‌సుఖ్‌నగర్ 1.30,7.30,10.20PM | విజయలక్ష్మి - ఎల్‌బీనగర్ 1.40,7.30PM
PVR సెంట్రల్‌మాల్ - పంజాగుట్ట 1.15,7.35,10.55PM | మిరజ్ సినిమాస్ - చందానగర్ 10.10,1.20,7.30,10.20 | టివోలి - సికింద్రాబాద్ 11.10,4.40,7.40PM
PVR ఇనార్బిట్‌మాల్ - మాదాపూర్ 1.35,7.35,10.55PM | మిరజ్ సినిమాస్ - ఐడీఏఎల్ 10.10,1.30,7.30,10.20 | శివగంగ - దిల్‌సుఖ్‌నగర్ 11.00,6.00,9.15PM
PVR ఫోరంమాల్ - కూకట్‌పల్లి 10.20,1.40,5.00,7.40,11.00 | రాఘవేంద్ర - మల్కాజ్‌గిరి 3.30,10.00PM | షా కాంప్లెక్స్ ఎ/సి - చింతల్ 11.15,6.15,9.45PM
PVR గలేరియా - పంజాగుట్ట 1.40,7.30,10.55PM | లక్ష్మీనరసింహ - మియాపూర్ 1.10,7.40PM | మూవీటైమ్ ప్లాటినమ్ ఎ/సి - గచ్చిబౌలి 10.30,2.00,8.00,10.30
PVR పీవీఆర్ ఎ/సి - ఎర్రమంజిల్ 1.40,4.25,11.00PM | లక్ష్మీకళ - మూసాపేట్ 11.20,2.45,6.20,9.40 | జెపీ ఎ/సి - చందానగర్ 1.20,5.25,7.30,10.35
PVR పీవీఆర్ - మూసారంబాగ్ 1.35,7.35,11.00PM | మూవీటైమ్ ప్లాటినమ్ - అమీర్‌పేట్ 1.15,3.15,7.15,9.45 | విజేత 70 ఎ/సి - బోరబండ 11.00,2.00,6.00,9.00
PVR ప్రెస్టన్ ప్లైమ్ - గచ్చిబౌలి 1.00,4.20,7.40PM | మూవీటైమ్ ప్లైమాల్ - సనత్‌నగర్ 10.10,1.00,4.00,7.00,10.30 | ఆరాధన 70 ఎ/సి - తార్నాక 11.00,2.00,6.00,9.00
వెంకటరమణపద్మావతి - కాచిగూడ 11.15,6.15PM | తాళ్కూలి 70 ఎ/సి - ఇ.సి.ఐ.ఎల్ 11.15,2.15,6.15,9.15 | స్వప్న 70 ఎ/సి - కాటేదాన్ 11.15,6.00,9.00
కోణార్క్ - దిల్‌సుఖ్‌నగర్ 11.00,2.15,6.00,9.15 | శ్రీసాయిపూజ ఎ/సి - సూరారం 11.00,2.00,6.00,9.00 | GLOBAL CINEMAS LLP
జ్యోతి 70 ఎ/సి - ఆర్.సి.పురం 11.15,2.15,6.15,9.15 | సుష్మ ఎ/సి - వనస్థలిపురం 11.15,2.15,6.15,9.15
శ్రీలక్ష్మీ కళామందిర్ - అల్వాల్ 11.30,2.30,6.30,9.30 | రంగ 70 ఎ/సి - జీడిమెట్ల 11.00,2.00,6.00,9.00

సంధ్య 70 ఎంఎం ఎ/సి - ఆర్.టి.సి. క్రాస్ రోడ్స్
11.00,2.15,6.00,9.15
ENJOY 4K LASER PROJECTION & DOLBY ATMOS SOUND

మల్లికార్జున 70 - కూకట్‌పల్లి 6.15,9.30
రాజధాని డీలక్స్ - దిల్‌సుఖ్‌నగర్ 11.15,2.15,6.15,9.15
ఇంద్రనాగేంద్ర ఎ/సి - కర్మన్‌ఘాట్ 6.00PM
అంజిలి - సికింద్రాబాద్ 11.15,2.15,6.15,9.15
కుమార్ - కాచిగూడ 11.30,2.30,6.15,9.30

ఎఎఎ - అమీర్‌పేట్ 1.20,7.15,10.20 | డి.ఎస్.ఎల్. - ఉప్పల్ 7.20,10.50
ప్రసాద్ - ఎన్.టి.ఆర్.గార్డెన్స్ 2.50,8.15PM | మంత్రామాల్ - అత్తాపూర్ 7.20,10.45
ఎఎంబి - గచ్చిబౌలి 1.05,7.25,10.30 | మిరజ్ సినిమాస్ - దిల్‌సుఖ్‌నగర్ 7.20PM
ఐనాక్స్ - బంజారాహిల్స్ 4.25PM | మిరజ్ సినిమాస్ - ఐడీఏఎల్ 7.20PM
జి.ఎస్.ఎమ్ - మదీనాగూడ 12.50,7.30PM | లక్ష్మీనరసింహ - మియాపూర్ 7.30PM
ఎం.పి.మాల్ - కాచిగూడ 3.10PM | ఎఎంఆర్ - మౌలాలి 1.15,7.45
సత్వనెక్లిస్ మాల్స్ - కవాడిగూడ 4.25PM | మూవీటైమ్ ప్లాటినమ్ - అమీర్‌పేట్ 12.00,6.30PM
అశోక ఎ/సి - వై.జంక్షన్ 6.30PM | ఏషియన్ సినీ స్క్వేర్ - ఉప్పల్ 4.30,7.40
PVR ఆర్.కె - బంజారాహిల్స్ 7.30PM | టివోలి - సికింద్రాబాద్ 1.45,7.45
PVR సెంట్రల్‌మాల్ - పంజాగుట్ట 7.35PM | విజయలక్ష్మి - ఎల్‌బీనగర్ 1.20,4.25,7.30,10.40
PVR ఇనార్బిట్‌మాల్ - మాదాపూర్ 5.00,7.30PM | లక్ష్మీకళ - మూసాపేట్ 11.20,2.40,6.20,9.35
PVR నెక్స్ట్ మాల్ - కూకట్‌పల్లి 1.05,7.40,11.00 | సినీప్లానెట్ - కొంపల్లి 1.40,7.30PM
PVR గలేరియా - పంజాగుట్ట 7.20PM | ఎంక్యూబ్ - అత్తాపూర్ 7.35,10.40PM
PVR పీవీఆర్ - ఎర్రమంజిల్ 7.35PM | ఏషియన్‌రాధిక - కాప్రా 7.25PM
PVR పీవీఆర్ - మూసారంబాగ్ 5.00,7.30PM | జెపీ - చందానగర్ 1.10,4.15,7.20,10.25
PVR ప్రెస్టన్ ప్లైమ్ - గచ్చిబౌలి 7.00PM | సినీమార్ట్ - ఆర్.సి.పురం 1.10,4.15,7.20,10.30
PVR ఐకాన్ - హైటెక్ సిటీ 7.20PM | మూవీటైమ్ ప్లైమాల్ - సనత్‌నగర్ 4.45PM
PVR ATRIUM మాల్ -గచ్చిబౌలి 1.15PM | ఎం.జె.ఆర్ - నారపల్లి 7.35,10.40
PVR ఎస్2 ఎ/సి - మల్లాపూర్ 6.40PM | మూవీటైమ్ ప్లాటినమ్ - గచ్చిబౌలి 1.30,7.00
లులు మాల్ - కూకట్‌పల్లి 7.55,11.00 | జీపీఆర్ - కూకట్‌పల్లి 4.15,7.25
CCPL - మల్కాజ్‌గిరి 1.30,10.40

MYTHRI MOVIE DISTRIBUTORS LLP

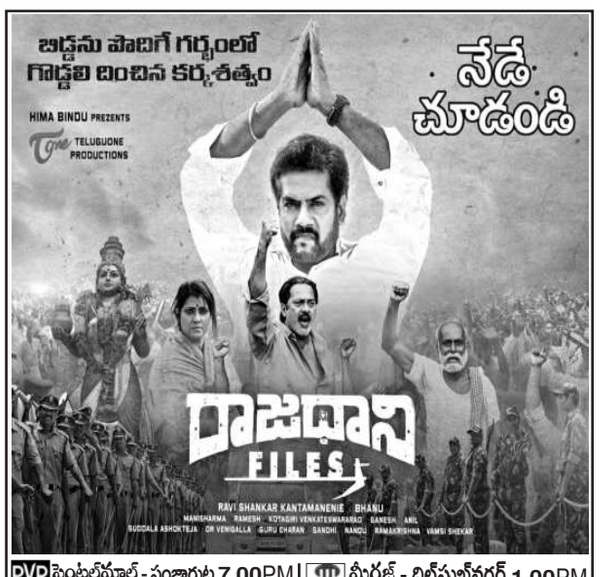

PVR సెంట్రల్‌మాల్ - పంజాగుట్ట 7.00PM | మిరజ్ - దిల్‌సుఖ్‌నగర్ 1.00PM
PVR గలేరియా - పంజాగుట్ట 5.05PM | లక్ష్మీనరసింహ - మియాపూర్ 1.30PM
PVR పీవీఆర్ ఎ/సి - ఎర్రమంజిల్ 1.20PM | ఐనాక్స్ - బంజారాహిల్స్ 10.55,7.30PM
PVR పీవీఆర్ - మూసారంబాగ్ 4.30PM | జి.ఎస్.ఎమ్ - మదీనాగూడ 4.10PM
PVR ఐకాన్ - హైటెక్ సిటీ 4.30PM | ఎం.పి.మాల్ - కాచిగూడ 11.10AM
PVR ATRIUM మాల్ -గచ్చిబౌలి 5.05PM | అశోక ఎ/సి - వై.జంక్షన్ 2.30PM
లులు మాల్ - కూకట్‌పల్లి 12.45PM | టివోలి ఎ/సి - సికింద్రాబాద్ 4.45PM
డి.ఎస్.ఎల్. - ఉప్పల్ 1.45PM | జీపీఆర్ - కూకట్‌పల్లి 4.25PM
మంత్రామాల్ - అత్తాపూర్ 7.25PM
సుధ ఎ/సి - శాలిబండ 5.10PM

GLOBAL CINEMAS LLP

A VI ANAND FANTASY From the Director of ఎవడే సుబ్రహ్మణ్యం | హుషారు
BLOCKBUSTER ENTERTAINER నేడే చూడండి

సుదర్శన్ 35 ఎ/సి - ఆర్.టి.సి. క్రాస్ రోడ్స్
11.00,2.15,6.00,9.15
ENJOY 4K LASER PROJECTION & DOLBY ATMOS SOUND

SVC