నమస్తే తెలంగాణ
హనుమకొండ

5 | ఆదివారం 28 జూలై 2024 | HANUMAKONDA

- జయశంకర్ భూపాలపల్లి, ములుగు జిల్లాల్లో కుండపోత
- ఉధృతంగా ప్రవహిస్తున్న గోదావరి
- పొంగి పొర్లుతున్న వాగులు, వంకలు
- మత్తడి దుంకుతున్న చెరువులు, కుంటలు
- నీట మునిగిన పంట పొలాలు
- పలు గ్రామాలకు నిలిచిన రాకపోకలు

టేకుమట్ల : నిండుగా ప్రవహిస్తున్న చలివాగు

గెరువియ్యని వాన

ఉమ్మడి జిల్లాలో రోజంతా ముసురు

హనుమకొండలో వర్షంలో వెళ్తూ..

నమస్తే నెట్‌వర్క్ : ఉమ్మడి వరంగల్ జిల్లా వ్యాప్తంగా ఎడతెరిపిలేని వాన కురిసింది. శనివారం ఉదయం మొదలైన ముసురు రాత్రి వరకు కొనసాగింది. కాగా, జయశంకర్ భూపాలపల్లి, ములుగు జిల్లాల్లోని పలు మండలాల్లో భారీ వర్షం కురిసింది. దీంతో వాగులు, వంకలు పొంగి పొర్లుతుండగా, పలు చెరువులు, కుంటలు మత్తడి దుంకుతున్నాయి. భారీ వరదకు పంట పొలాలు నీట మునిగాయి. పలుచోట్ల లోలెవల్ వంతెనలపై నుంచి వరద నీరు ప్రవహించడంతో రాకపోకలు నిలిచిపోయాయి. అలాగే పలు చోట్ల రహదారులపై చెట్లు విరిగిపడ్డాయి. లోతట్టు ప్రాంతాలు జలమయమై ఇళ్లలోకి నీరు చేరడంతో ప్రజలు ఇబ్బందులు పడ్డారు. జయశంకర్ భూపాలపల్లి జిల్లా గణపురం మండలంలోని గణపసముద్రం సరస్సు నీటిమట్టం 21 అడుగులకు, రామప్ప చెరువు 27 అడుగులకు చేరుకుంది. టేకుమట్ల మండలంలోని చలివాగు, మానేరు వాగులు పొంగి ప్రవహిస్తున్నాయి. ములుగు జిల్లా ఏటూరునాగారం మండలంలో కురిసిన భారీ వర్షానికి జంపన్న వాగు పొంగి ప్రవహిస్తున్నది. గోవిందరావుపేట మండలం చల్వాయిలో మార్క సారమ్మకు చెందిన పెంకుటిల్లు కూలిపోగా, మరికొన్ని పాక్షికంగా దెబ్బతిన్నాయి. వెంకటాపురం(నూగూరు) మండలంలోని కంకల, పాత్రాపురం, జిన్నెల వాగులు ఉధృతంగా ప్రవహిస్తుండటంతో భద్రాచలం వెళ్లే ప్రధాన రహదారిపైకి నీరు చేరి రాకపోకలు నిలిచిపోయాయి.

వెంకటాపురం (నూగూరు) : రోడ్డుపైకి చేరిన వరద నీరు

గణపురం : మత్తడి పోస్తున్న వంగపల్లిలోని వాణి చెరువు

వాజేడు : నాగారం గ్రామ శివారులో గుమ్మడిదొడ్డికి వెళ్లకుండా రోడ్డుకు అడ్డుగా పెట్టిన తాటి దుంగ

గోదావరి ఉగ్రరూపం

మంగపేట : కమలాపురం ఇన్‌టేక్ వెల్ వద్ద గోదావరి ఉధృతి

వాజేడు : కృష్ణాపురం వద్ద వరదను పరిశీలిస్తున్న ములుగు ఎస్పీ శబరీష్

కాళేశ్వరం/ఏటూరునాగారం/కన్నాయిగూడెం/మంగపేట/వాజేడు/వెంకటాపురం (నూగూరు) : జయశంకర్ భూపాలపల్లి, ములుగు జిల్లాల పరిధిలో గోదావరి నది ఉధృతంగా ప్రవహిస్తున్నది. కాళేశ్వరం వద్ద 7.50 లక్షల క్యూసెక్కుల వరద ఉండగా, కన్నాయిగూడెం, ఏటూరునాగారం, మంగపేట, వాజేడు, వెంకటాపురం (నూగూరు) మండలాల పరిధిలో ప్రమాదకర స్థాయిలో ప్రవహించింది. రామన్నగూడెం, రాంనగర్, ఏటూరునాగారం, రొయ్యూరు, ముల్లకట్ట పరిధిలోని వందల ఎకరాల పంట పొలాలు మునిగి పోయాయి. రామన్నగూడెం-ఏటూరునాగారం మధ్యలోని కరకట్ట క్రమంగా కొట్టుకు పోతూ ప్రమాదకరంగా మారండంతో నీటి పారుదలశాఖ అధికారులు ఇసుక బస్తాలు వేశారు. వాజేడు, గుమ్మడిదొడ్డి బ్రిడ్జి నీటమునగడంతో నాగారం గ్రామం వద్ద రోడ్డుకు అడ్డంగా అధికారులు తాటి దుంగను వేసి రాకపోకలు నిలిపివేశారు. అలాగే టేకులగూడెం రేగుమాగు బ్రిడ్జిపై 10 రోజులుగా వరద నీరు నిలిచి ఉండడంతో తెలంగాణ-ఛత్తీస్‌గఢ్ రాష్ట్రాలకు రాకపోకలు లేక ప్రజలు ఇబ్బందులు పడుతున్నారు. కాగా, సాయంత్రం నుంచి గోదావరి వరద క్రమక్రమంగా తగ్గుతూ వస్తున్నది. గోదావరి పరీవాహక ప్రాంతాలను ఏటూరునాగారం ఏఎస్పీ శివమ్ ఉపాధ్యాయతో కలిసి ములుగు ఎస్పీ శబరీష్ సందర్శించి పోలీసు సిబ్బంది అప్రమత్తంగా ఉండాలని ఆదేశించారు.

ఏటూరునాగారం : దొడ్లవాగుపై ఒరిగిపోయిన ఐరన్ ఫుట్ ఓవర్ బ్రిడ్జి

ఒరిగిన ఫుట్ ఓవర్ బ్రిడ్జి ఫ్రేం

ఏటూరునాగారం మండలంలోని దొడ్ల వాగుపై రూ. 25 లక్షలతో నిర్మాణం చేపట్టిన ఐరన్ ఫుట్ ఓవర్ బ్రిడ్జి ఫ్రేం వరద తాకిడికి నీటిలో ఒరిగి పోగా, మధ్యలో వేసిన ఐరన్ పిల్లర్ కొట్టుకుపోయింది. గతేడాది వరదలకు బ్రిడ్జి కొట్టుకు పోయి కొండాయి, మల్యాల గ్రామాల ప్రజల రవాణా నిలిచిపోవడంతో వారి సౌకర్యార్థం ఈ బ్రిడ్జిని ఏర్పాటు చేస్తున్నారు. ఎలాంటి జాయింట్లు లేకుండా ఏకంగా మూడు వందల అడుగుల పొడవున తయారు చేసిన ఐరన్ ఫ్రేంను స్లాబుల పైనుంచి ఐరన్ పిల్లర్ మీదుగా అమర్చాల్సి ఉంది. బరువుతో పాటు పొడవుగా ఉండడంతో దానిని బిగిస్తుండగానే ఈ ఘటన చోటుచేసుకుంది.

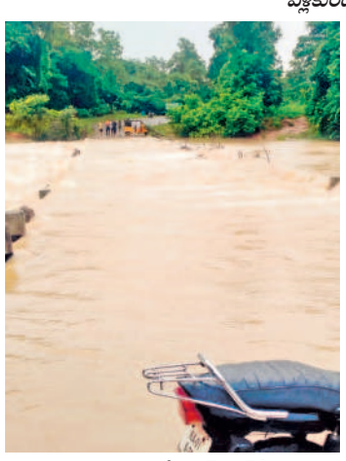

మహాముత్తారం : లోలెవల్ కాజ్‌వేపై నుంచి ఉధృతంగా ప్రవహిస్తున్న పెద్దవాగు

ఆరోగ్యమే-మహాభాగ్యం
పరిసరాలు పరిశుభ్రంగా ఉంచుదాం
వ్యాధుల బారి నుండి కాపాడుకుందాం

వరదలోనూ విద్యుత్ సేవలు

వాజేడు : నిండు గోదావరిలో విద్యుత్ లైన్ల చెకింగ్ కోసం బోటులో వెళ్తున్న విద్యుత్‌శాఖ ఏడీ, ఏఈలు

వాజేడు, జూలై 27 : గోదావరి ఉధృతంగా ప్రవహిస్తున్నా లెక్కచేయకుండా విద్యుత్ సిబ్బంది సేవలందిస్తున్నారు. వరద ప్రాంతంలో ఉన్న వాజేడు, గుమ్మడిదొడ్డి, చీకుపల్లి కరెంట్ పోల్స్ ఎక్కడైనా నీటి మునిగాయా అని శనివారం వెంకటాపురం ఏడీఈ స్వామిరెడ్డి, ఏఈ అర్షద్ అహ్మద్, జేఎల్ఎం రాజేందర్ ఇలా బోటులో వెళ్లి పరిశీలించారు. అలాగే ప్రగళ్లపల్లిలో రహదారిపై 11కేవీ లైన్‌పై విరిగిపడిన చెట్టును జేఎల్ఎం వంశీ, జీపీ సిబ్బంది వర్షంలోనూ తొలగించి ప్రజల మన్ననలు అందుకున్నారు.

సీజనల్ వ్యాధుల పట్ల అప్రమత్తంగా ఉండండి
• మీ ఇంటి పరిసర ప్రాంతాల్లో నీరు నిల్వ ఉండకుండా చూసుకోవాలి.
• దోమలు, ఈగలు వాలిన ఆహారాన్ని తీసుకోవద్దు.
అవని
ఆర్థో & ట్రామాకేర్ హాస్పిటల్
డా॥ జె. రాజేష్ M.S. (ORTHO)
ఎముకల, కీళ్ళ, నరాల వైద్య శస్త్ర చికిత్స నిపుణులు
ఫోన్: 08718-230231, 7290666222

భిక్షాటన చేస్తున్న ఉద్యమ కళాకారులు

జోలెపట్టి.. భిక్షమెత్తి

- వరంగల్‌లో ఉద్యమ కళాకారుల నిరసన
- కాంగ్రెస్ ప్రభుత్వం మోసం చేస్తున్నదని ధ్వజం
- వెంటనే ఉద్యోగాలు కల్పించాలని డిమాండ్

వరంగల్ చౌరస్తా, జూలై 27: ఎన్నికల సమయంలో మూడు నెలల్లో ఉద్యోగం కల్పిస్తామని ప్రకటించిన కాంగ్రెస్.. అధికారంలోకి వచ్చి ఎనిమిది నెలలైనా తమను పట్టించుకోవడం లేదని ఉద్యమ కళాకారులు వాపోయారు. రాష్ట్ర ప్రభుత్వ నిర్లక్ష్యాన్ని నిరసిస్తూ శనివారం వారు వరంగల్ నగరంలో భిక్షాటన చేశారు. సకల కళా సాంస్కృతిక మండలి, తెలంగాణ ఉద్యమ నిరుద్యోగ కళాకారుల ఐక్య వేదిక, వారసత్వ కళల సంరక్షణ సమితిల ఆధ్వర్యంలో వరంగల్ రైల్వేస్టేషన్ జంక్షన్ నుంచి ఎంజీఎం సర్కిల్ వరకూ రోడ్డుకు ఇరువైపులా కరపత్రాలు పంచుతూ.. పాటలు పాడుతూ జోలెపట్టి భిక్షమెత్తి నిరసన తెలిపారు. ఈ సందర్భంగా కళాకారుల సంఘాల నాయకులు మాట్లాడుతూ ఒడ్డెక్కే వరకు ఓడ మల్లన్న.. ఒడ్డెక్కినాక బోడ మల్లన్న అన్నట్టుంది కాంగ్రెస్ ప్రభుత్వం తీరని దుయ్యబట్టారు. ఇచ్చిన మాటకు కట్టుబడి అర్హులైన కళాకారులకు ఉద్యోగాలు కల్పించాలని, ఎస్సీ, బీసీ, మైనార్టీలకు అనుసరిస్తున్న విధంగా కళాకారుల కార్పొరేషన్ ఏర్పాటు చేసి రూ.10 లక్షల వరకు వడ్డీలేని రుణాలు అందించాలని, వృద్ధాప్యంలో ఉన్న కళాకారులకు పెన్షన్ మంజూరు చేయాలని డిమాండ్ చేశారు. కార్యక్రమంలో సకల కళాసాంస్కృతిక మండలి రాష్ట్ర అధ్యక్షుడు గడ్డం సుధాకర్, తెలంగాణ ఉద్యమ నిరుద్యోగ కళాకారుల ఐక్యవేదిక అధ్యక్షుడు బిర్రు సురేందర్, వారసత్వ కళల సంరక్షణ సమితి అధ్యక్షుడు ఎస్‌కే.రాజు, ఉమ్మడి వరంగల్ జిల్లా పరిధిలోని కళాకారులు పాల్గొన్నారు.

ఆపరేషన్ థియేటర్ స్లాబ్‌కు ఏర్పడిన లీకేజీ

ఊరుస్తున్న భవనాలు.. తప్పని ఇబ్బందులు

ములుగు దవాఖానలో రోగులు, జంగాలపల్లి అంగన్‌వాడీ కేంద్రంలో విద్యార్థులకు తప్పని పాట్లు

ములుగు రూరల్, జూలై 27 : వారం రోజులుగా కురుస్తున్న వానలకు ములుగు ప్రభుత్వ దవాఖానలో స్లాబ్‌లో లీకేజీలు ఏర్పడి అక్కడక్కడా ఊరుస్తుండడంతో రోగులు ఇబ్బందులు పడుతున్నారు. కాన్పుల విభాగం, ఐసీయూ, ఆపరేషన్ థియేటర్లతో పాటు బాలింతల వార్డుల్లో స్లాబ్ నుంచి నీరు కారుతున్నది. వరండాలో సైతం నీరు నిలిచింది. అలాగే ములుగు మండలం జంగాలపల్లి అంగన్‌వాడీ కేంద్రానికి పెయింటింగ్ వేసి అందంగా ముస్తాబు చేసిన అధికారులు పైకప్పును బాగుచేయకపోవడంతో విద్యార్థులు ఇబ్బంది పడుతున్నారు. వంటగదిలోనూ అదే పరిస్థితి నెలకొంది. ప్రతి బుధవారం పశువుల సంత వ్యర్థాలను సెంటర్ పక్కనే పడేస్తున్నా పారిశుధ్య పనులు చేపట్టకపోడంతో చిన్నారులు అనారోగ్యం బారిన పడే ప్రమాదం ఉంది.

ఉరుస్తున్న అంగన్‌వాడీ భవనంలోని వంట గది

సీజనల్ వ్యాధుల పట్ల అప్రమత్తంగా ఉండండి
• మీ ఇంటి పరిసర ప్రాంతాల్లో నీరు నిల్వ ఉండకుండా చూసుకోవాలి.
• దోమలు, ఈగలు వాలిన ఆహారాన్ని తీసుకోవద్దు.
• వర్షాకాలంలో వచ్చు జబ్బులు, శ్వాసకోశ వ్యాధులు, యోగా, ప్రాణాయమము ద్వారా కూడా నివారించుకోవచ్చు.
నాయిని ఔషధ
సాయి శ్రీ ఫార్మసీ
డ్రగ్గిస్ట్ & కెమిస్ట్ - మెడికల్ & జనరల్ స్టోర్స్
శంభునిపేట, ఖమ్మం రోడ్, వరంగల్.

సీజనల్ వ్యాధుల పట్ల అప్రమత్తంగా ఉండండి
అధునిక పరికరములతో లాపరోస్కోపీ ద్వారా శస్త్ర చికిత్స
• గర్భాశయ క్యాన్సర్ నిర్ధారణ కొరకు పరీక్షలు
• ఆరోగ్య శ్రీ సౌకర్యం
• రాష్ట్ర ప్రభుత్వ ఉద్యోగులకు రిఇంబర్స్‌మెంట్
• పోలీస్ డిపార్ట్‌మెంట్ వారికి ఆరోగ్య భద్రత
డా॥ జి. సంధ్యారాణి MD, DGO, FCGP స్త్రీల వైద్య నిపుణులు
లక్ష్మీనరసింహ హాస్పిటల్
నయీంనగర్, హన్మకొండ.
ఫోన్: 0870-2531133, 22
LAPAROSCOPIC CENTRE

సీజనల్ వ్యాధుల పట్ల అప్రమత్తంగా ఉండండి
• మీ ఇంటి పరిసర ప్రాంతాల్లో నీరు నిల్వ ఉండకుండా చూసుకోవాలి.
• దోమలు, ఈగలు వాలిన ఆహారాన్ని తీసుకోవద్దు.
• వర్షాకాలంలో వచ్చు జబ్బులు, శ్వాసకోశ వ్యాధులు, యోగా, ప్రాణాయమము ద్వారా కూడా నివారించుకోవచ్చు.
జయశంకర్ భూపాలపల్లి జిల్లా ప్రజలు

సీజనల్ వ్యాధుల పట్ల అప్రమత్తంగా ఉండండి
• మీ ఇంటి పరిసర ప్రాంతాల్లో నీరు నిల్వ ఉండకుండా చూసుకోవాలి.
• దోమలు, ఈగలు వాలిన ఆహారాన్ని తీసుకోవద్దు.
• వర్షాకాలంలో వచ్చు జబ్బులు, శ్వాసకోశ వ్యాధులు, యోగా, ప్రాణాయమము ద్వారా కూడా నివారించుకోవచ్చు.
జయశంకర్ భూపాలపల్లి జిల్లా ప్రజలు

సీజనల్ వ్యాధుల పట్ల అప్రమత్తంగా ఉండండి
• మీ ఇంటి పరిసర ప్రాంతాల్లో నీరు నిల్వ ఉండకుండా చూసుకోవాలి.
• దోమలు, ఈగలు వాలిన ఆహారాన్ని తీసుకోవద్దు.
• నోరో వైరస్‌తో జాగ్రత్త..! కలుషిత నీరు, ఆహారం కారణంగా నోరో వైరస్ వ్యాధి వ్యాప్తి చెందుతుంది.
• నోరో వైరస్ లక్షణాలు : వాంతులు, చలిజ్వరం, విరేచనాలు, నీరసం, కడుపు నొప్పి, డీహైడ్రేషన్.
• పరిసరాల పరిశుభ్రతే కాకుండా, వ్యక్తిగత పరిశుభ్రత కూడా పాటించాలి.
• ఇంటి పరిసరాలలో నీటి నిల్వ ఉండకుండా చూసుకోవాలి.
• చిన్న పిల్లలు పడుకునేటపుడు దోమ తెరను ఉపయోగించాలి.
• వర్షాకాలంలో వర్షపునీరు కలుషితం వల్ల కలరా, డయేరియా, అతిసారా వ్యాధులు వచ్చే ప్రమాదం ఉన్నది.
Dr. YAMUNA Medical Officer PHC-Ayodyapuram (GUDUR)
Dr. RAMBABU Medical Officer PHC-Thegalaveni (GUDUR)
Dr. SHIVAPRASAD Medical Officer PHC-Kothaguda
Dr. SRAVANTHI Medical Officer PHC Balapala (KURAVI)

సీజనల్ వ్యాధుల పట్ల అప్రమత్తంగా ఉండండి
• మీ ఇంటి పరిసర ప్రాంతాల్లో నీరు నిల్వ ఉండకుండా చూసుకోవాలి.
• దోమలు, ఈగలు వాలిన ఆహారాన్ని తీసుకోవద్దు.
• వర్షాకాలంలో వచ్చు జబ్బులు, శ్వాసకోశ వ్యాధులు, యోగా, ప్రాణాయమము ద్వారా కూడా నివారించుకోవచ్చు.
అన్నిరకాల ఎమర్జెన్సీ కేసులు (పురుగు మందు, పాముకాటు, తేలు కాటు, ఫిట్స్ కేసులు) చూడబడును.
• బి.పి. & షుగర్ పేషంట్లను చూడబడును.
• అన్ని రకాల ఆపరేషన్స్ చేయబడును.
• థైరాయిడ్ టెస్ట్ HbA1C, 30 ని.లో చేసి ఖచ్చితమైన రిపోర్ట్ ఇవ్వబడును.
24 గంటల వైద్య సౌకర్యం కలదు
డా॥ రాజ్‌కుమార్.G MBBS, DA
లక్ష్మీగణపతి హాస్పిటల్
ఇ.నెం. 6-15/2, ఎం.ఎం.ఆర్ ఫంక్షన్‌హాల్ ప్రక్కన, ఖమ్మం రోడ్, వర్ధన్నపేట, వరంగల్ జిల్లా Cell: 7674812102.

సీజనల్ వ్యాధుల పట్ల అప్రమత్తంగా ఉండండి
డా॥ లక్ష్మీ శీలం యుస్. ఆర్థోపెడిక్స్ | డా॥ నవీన్ రెడ్డి రేగుల ఎమ్.డి. పీడియాట్రిక్ | డా॥ రమేష్ పల్లపు ఎమ్.డి. పల్మనాలజీ | డా॥ కిరణ్ కుమార్ ఎండోక్రైనాలజీ, డీఎమ్ఈ
మెడికల్ విభాగాలు
• జనరల్ మెడిసిన్ • జనరల్ సర్జరీ • ఆర్థోపెడిక్స్
• పీడియాట్రిక్స్ • ఈఎన్‌టీ • పల్మనాలజీ
• జినాకోలోజీ & ఒబిస్టెట్రిక్స్ • ఇంఫెర్టిలిటీ
• ఎమర్జెన్సీ మెడిసిన్ • న్యూరాలజీ ఎండోక్రినాలజీ
• గ్యాస్ట్రోఎంటరాలజీ • యూరాలజీ • నెఫ్రాలజీ
• డెంటల్ • ఓఎమ్ఎఫ్ఎస్
Bandan HOSPITALS Saving Bonds
H.No. 6, 2-321, Pinjerla St, Beside Hanuman Temple Bus Stand Road, Kakaji Nagar Colony, Hanamkonda, Cell: 9966704441, 9966704442

సీజనల్ వ్యాధుల పట్ల అప్రమత్తంగా ఉండండి
• మీ ఇంటి పరిసర ప్రాంతాల్లో నీరు నిల్వ ఉండకుండా చూసుకోవాలి.
• దోమలు, ఈగలు వాలిన ఆహారాన్ని తీసుకోవద్దు.
ఉమాదేవి మల్టీ స్పెషాలిటీ హాస్పిటల్
సుబేదారి ఇంటర్ దగ్గర, ఆదర్శనగర్, పాత శకింత మెదమే హాస్పిటల్ పరకాల.
డా॥ యం. పృథ్వీరాజ్ M.B.B.S. MD (GENERAL MEDICINE) జనరల్ ఫిజిషియన్ & డయాబెటాలజిస్ట్ జ.మి. , షుగర్ ప్రత్యేక వైద్య నిపుణులు
డా॥ యం. రాహుల్ రెడ్డి M.B.B.S. DNB (OBS& GYNEC) ప్రసూతి, స్త్రీల వ్యాధులు & సంతాన సాఫల్య నిపుణులు
ప్రతి కోజా షుగర్ వ్యాధి గ్రస్తులకు ఉచితంగా షుగర్ పరీక్షలు చేయబడును. | 50 సం.లు పైబడిన వారికి ఉచితంగా ఓ.పి. చూడబడును.
ప్రతి మంగళవారం గర్భిణులకు మరియు స్త్రీలకు ఉచితంగా ఓ.పి. చూడబడును.
పాయిజన్ కేసులకు 24 గంటలు వైద్య సదుపాయం కలదు.
పాము కాటుకు 24 గంటలు వైద్య సౌకర్యం కలదు. వెంటిలేటర్ సౌకర్యం కలదు.
సెల్: 8555883428, 9550607989

సీజనల్ వ్యాధుల పట్ల అప్రమత్తంగా ఉండండి
• నోరో వైరస్‌తో జాగ్రత్త..! కలుషిత నీరు, ఆహారం కారణంగా నోరో వైరస్ వ్యాధి వ్యాప్తి చెందుతుంది.
• నోరో వైరస్ లక్షణాలు : వాంతులు, చలిజ్వరం, విరేచనాలు, నీరసం, కడుపు నొప్పి, డీహైడ్రేషన్.
• పరిసరాల పరిశుభ్రతే కాకుండా, వ్యక్తిగత పరిశుభ్రత కూడా పాటించాలి.
• ఇంటి పరిసరాలలో నీటి నిల్వ ఉండకుండా చూసుకోవాలి.
• చిన్న పిల్లలు పడుకునేటపుడు దోమ తెరను ఉపయోగించాలి.
• వర్షాకాలంలో వర్షపునీరు కలుషితం వల్ల కలరా, డయేరియా, అతిసారా వ్యాధులు వచ్చే ప్రమాదం ఉన్నది.
• వాంతులు, విరేచనాలు, జ్వరం, కలరా, డయేరియా, మొదలైన వ్యాధులకు పరిశుభ్రతే ముఖ్యం.
Dr. NAMBI KISHORE Medical Officer PHC-KESAMUDRAM
Dr. VIJAY Medical Officer UPHC-MAHABUBABAD
Dr. MOUNIKA Medical Officer PHC Kambalapally (MAHABUBABAD)
Dr. SAGAR Medical Officer PHC-BAYYARAM

సీజనల్ వ్యాధుల పట్ల అప్రమత్తంగా ఉండండి
• మీ ఇంటి పరిసర ప్రాంతాల్లో నీరు నిల్వ ఉండకుండా చూసుకోవాలి.
• దోమలు, ఈగలు వాలిన ఆహారాన్ని తీసుకోవద్దు.
డా॥ ఎ. నరేష్ MD, FIRH (Manipal)
సీనియర్ రుమటాలజిస్ట్ (కీళ్ళ వైద్య నిపుణులు)
రుమాటాయిడ్ ఆర్థరైటిస్ | ఎంకైలోజింగ్ స్పాండిలైటిస్ | సోరియాటిక్ ఆర్థరైటిస్ | ఎస్.ఎల్.ఇ.
ఫైబ్రోమయాల్జియా | గౌట్ | బోన్ పెయిన్ | ఆస్టియో పోరోసిస్ | ఆస్టియో ఆర్థరైటిస్ | ఆస్టియో పోరోసిస్
మోకాలు మార్పిడి శస్త్రచికిత్స ఎందుకు అవసరమో వివరించి అందుబాటులో ఉంది.
డా॥ నరేష్ ఆర్థరైటిస్ & రుమటిజం సెంటర్
ప్రభుత్వ ఐ.టి.ఐ కాలేజ్ ఎదురుగా, లష్కర్‌బజార్, హన్మకొండ.
సెల్: 9492831111, 9492841111

పరిసరాలు పరిశుభ్రంగా ఉంచుదాం
వ్యాధుల బారి నుండి కాపాడుకుందాం
• పరిసరాల పరిశుభ్రతే కాకుండా, వ్యక్తిగత పరిశుభ్రత కూడా పాటించాలి.
• ఇంటి పరిసరాలలో నీటి నిల్వ ఉండకుండా చూసుకోవాలి.
• చిన్న పిల్లలు పడుకునేటపుడు దోమ తెరను ఉపయోగించాలి.
• వర్షాకాలంలో వర్షపునీరు కలుషితం వల్ల కలరా, డయేరియా, అతిసారా వ్యాధులు వచ్చే ప్రమాదం ఉన్నది.
• వాంతులు, విరేచనాలు వచ్చినట్లయితే వెంటనే మీ దగ్గర్లోని PHC లోగాని, డాక్టర్‌ని సంప్రదించి వైద్యం చేయించుకోవాలి.
• రాత్రులందు వేపాకు పాగకాని, సాంబ్రాణి పాగగాని పెట్టిసచో దోమలు వెళ్లిపోవును.
జయశంకర్ భూపాలపల్లి జిల్లా ప్రజలు

పరిసరాలు పరిశుభ్రంగా ఉంచుదాం
వ్యాధుల బారి నుండి కాపాడుకుందాం
• పరిసరాల పరిశుభ్రతే కాకుండా, వ్యక్తిగత పరిశుభ్రత కూడా పాటించాలి లేనిచో చిన్న పిల్లలు వ్యాధుల బారిన పడుతారు.
• ఇంటి పరిసరాలలో నీటి నిల్వ ఉండకుండా చూసుకోవాలి.
• కాచి చల్లార్చి వడబోసిన నీటినే తాగండి.
• చిన్న పిల్లలు పడుకునేటపుడు దోమ తెరను ఉపయోగించాలి.
• వర్షాకాలంలో వర్షపునీరు కలుషితం వల్ల పిల్లలకు కలరా, డయేరియా, అతిసారా వ్యాధులు వచ్చే ప్రమాదం ఉన్నది.
• పిల్లలకు వాంతులు, విరేచనాలు వచ్చినట్లయితే వెంటనే మీ దగ్గర్లోని PHC లోగాని, డాక్టర్‌ని సంప్రదించి వైద్యం చేయించుకోవాలి.
Dr. SUDHEER KUMAR
పిల్లల ప్రత్యేక వైద్య నిపుణులు
PHC - MALYALA

సీజనల్ వ్యాధుల పట్ల అప్రమత్తంగా ఉండండి
• ఈరోజు జరిగే ఆకస్మిక మరణాలకు మూలకారణం షుగర్ వ్యాధి ఉంది అని తెలుసుకోకపోవడం / కంట్రోల్‌లో పెట్టుకోకపోవడం.
• షుగర్ వ్యాధి ఉన్న ప్రతీ వ్యక్తి కొలెస్ట్రాల్ (LDL= <50mg.%) మరియు HbA1C= <6.5% ని డా॥ చెప్పిన మేరకు కంట్రోల్‌లో పెట్టుకోవడం వలన ఆకస్మిక మరణాలను ఆపవచ్చు/దీర్ఘకాలిక షుగర్ వ్యాధితో వచ్చే ప్రమాదాలను కంట్రోల్‌లో పెట్టుకోవచ్చు.
కల్నల్ డా॥ మాచర్ల భిక్షపతి MBBS, MD, Physician (Internal Medicine)
ఆదిత్య హాస్పిటల్స్
స్వర్ణ కళామందిర్ రోడ్, బస్టాండ్ చిన్నగేటు దగ్గర, జనగామ. Cell: 7997912636, 9247200268

విద్యుత్ షాక్‌తో రైతు మృతి

రాజిరెడ్డి(ఫైల్)

చెన్నారావుపేట, జూలై 27: విద్యుదాఘాతంతో రైతు మృతి చెందిన ఘటన వరంగల్ జిల్లా చెన్నారావుపేట మండలంలోని కోనాపురంలో జరిగింది. స్థానికుల కథనం ప్రకారం.. గ్రామానికి చెందిన రైతు తుమ్మలపెల్లి రాజిరెడ్డి(50) సరళ కుంట చెరువు సమీపంలోని తన పొలంలో ఇటీవల నాటు వేశాడు. పొలానికి నీరు పారించేందుకు శనివారం విద్యుత్ మోటర్‌ను ఆన్ చేయగా పనిచేయలేదు. కరెంట్ సరఫరా ఉందో లేదో తెలుసుకునేందుకు విద్యుత్ స్తంభానికి తగిలించిన తీగలను సరిచేస్తుండగా, అందులో ఒకటి ఊడి రాజిరెడ్డిపై పడింది. ఈ క్రమంలో విద్యుత్ షాక్ గురైన రైతు అక్కడికక్కడే మృతి చెందాడు. అతడికి భార్య పద్మ, కుమారుడు, ఇద్దరు కుమార్తెలు ఉన్నారు. పోలీసులు ఘటనా స్థలాన్ని పరిశీలించి మృతదేహాన్ని పోస్టుమార్టం కోసం నర్సంపేట మార్చురీకి తరలించారు. కుటుంబ సభ్యుల ఫిర్యాదు మేరకు కేసు నమోదు చేసుకొని దర్యాప్తు చేస్తున్నట్లు స్థానిక ఏఎస్సై లక్ష్మణమూర్తి తెలిపారు.

ఇక ధరలు చూసి కొనొచ్చు..

లక్ష్మీపురం మార్కెట్‌లో డిజిటల్ డిస్‌ప్లే బోర్డు

డిజిటల్ ధరల పట్టిక

కాశీబుగ్గ, జూలై 27 : వరంగల్ ఎనుమాముల వ్యవసాయ మార్కెట్‌కు అనుసంధానంగా ఉన్న లక్ష్మీపురం మోడల్ కూరగాయల మార్కెట్‌లో శనివారం డిజిటల్ ధరల పట్టికను ఏర్పాటు చేశారు. కలెక్టర్ సత్యశారద ఆదేశాల మేరకు వినియోగదారుల శ్రేయస్సును దృష్టిలో పెట్టుకొని మార్కెట్ ప్రధాన ద్వారం వద్ద దీనిని ఏర్పాటు చేశారు. రోజూ మార్కెట్‌లో విక్రయించే హోల్‌సేల్, రిటైల్ ధరలను ఆ పట్టికపై ప్రదర్శించనున్నారు. ఇక నుంచి వినియోగదారులు డిస్‌ప్లేపై ధరలను చూసి కూరగాయలు కొనొచ్చని మార్కెట్ ఉన్నత శ్రేణి కార్యదర్శి పోలెపాక నిర్మల తెలిపారు.

పీడ విరగడైంది..!

- ఎంజీఎం దవాఖానలో వెలసిన ఫ్లెక్సీ
- సిబ్బంది సంబురాలపై భిన్నస్వరాలు

ఎంజీఎం గేట్‌కు ఏర్పాటు చేసిన ఫ్లెక్సీ

వరంగల్ చౌరస్తా, జూలై 27: సాధారణ బదిలీల్లో భాగంగా ఎంజీఎం దవాఖానలో పాలనాధికారి బదిలీ అయ్యారు. ఈ నేపథ్యంలో ఎంజీఎం ఔట్ పేషెంట్ల విభాగానికి చేరుకునే ప్రధాన రెండో, మూడో నంబరు గేట్లకు శుక్రవారం అర్ధరాత్రి సమయంలో 'శాడిస్ట్ అయిన పాలనాధికారి ఎంజీఎం నుంచి బదిలీ అయినందుకు ఎంజీఎంకు పట్టిన పీడ విరగడైంది. హాస్పిటల్ సిబ్బంది ఆనందోత్సాహాలతో పండుగ జరుపుకుంటున్నాం' అంటూ సిబ్బంది పేరుతో రాయించిన ఫ్లెక్సీని గుర్తుతెలియని వ్యక్తులు కట్టారు. ఈ మేరకు సిబ్బంది స్వీట్లు పంపిణీ చేసుకున్నారు. శనివారం విషయం తెలుసుకున్న వైద్యాధికారులు శానిటేషన్ సిబ్బందితో బ్యానర్లను తొలగింపజేశారు. ఈ విషయమై ఎంజీఎంలో భిన్నస్వరాలు వినిపిస్తున్నాయి. అధికారి ఉద్యోగులను ఇంత ఇబ్బంది పెట్టారా అని కొందరు, నిబంధనలు పక్కాగా పాటిస్తే ఇలా చేస్తారా.. అని మరికొందరు పెదవి విరుస్తున్నారు.