అటవీ అభివృద్ధి సంస్థకు ఎఫ్ఎస్సీ సర్టిఫికెట్

మంచిర్యాల అర్బన్, జూలై 31 : తెలంగాణ అటవీ అభివృద్ధి సంస్థ (టీజీఎఫ్డీసీ) కాగజ్‌నగర్ డివిజన్‌కు ప్రతిష్టాత్మక ఫారెస్ట్ స్టీవార్డ్ కౌన్సిల్ (ఎఫ్ఎస్సీ) సర్టిఫికెట్ లభించింది. ఈ మేరకు సీఎం రేవంత్ రెడ్డి చేతుల మీదుగా అటవీ అభివృద్ధి సంస్థ వీసీ అండ్ ఎండీ చంద్రశేఖర్ రెడ్డి అందుకున్నారు. ఈ డివిజన్ పరిధి మంచిర్యాల, బెల్లంపల్లి, కాగజ్‌నగర్ రేంజ్‌లలో నీలగిరి ప్లాంటేషన్లలో భద్రతా ప్రమాణాలు పాటిస్తూ చేస్తున్న పనులు, నాణ్యమైన సేవలకు గాను నెదర్లాండ్‌కు చెందిన కంట్రోలర్ యూనియన్ సర్టిఫికేషన్ సంస్థ ప్రకటించిందని అటవీ శాఖ అధికారులు తెలిపారు. దేశ, విదేశాల్లో కలప ఆధారిత సంస్థల్లో చేపడుతున్న పనులను పరిశీలించి, ఈ సర్టిఫికెట్ ప్రకటిస్తారన్నారు. ఈ సందర్భంగా టీజీఎఫ్డీసీ చైర్మన్ పాదేం వీరయ్య, వైస్ చైర్మన్ అండ్ మేనేజింగ్ డైరెక్టర్ చంద్రశేఖర్ రెడ్డి, కాగజ్‌నగర్ డివిజనల్ మేనేజర్ శ్రీ శ్రావణి, ఇతర అధికారులకు మంచిర్యాల, కాగజ్‌నగర్, బెల్లంపల్లి రేంజ్‌ల ప్లాంటేషన్ మేనేజర్లు గోగు సురేశ్‌కుమార్, లక్ష్మణ్, సునీత ధన్యవాదాలు తెలిపారు.

సాదాసీదాగా మున్సిపల్ సమావేశం

బెల్లంపల్లి, జూలై 31 : బెల్లంపల్లి మున్సిపల్ సాధారణ సర్వసభ్య సమావేశం చైర్పర్సన్ జక్కుల శ్వేత అధ్యక్షతన బుధవారం కార్యాలయ సమావేశమందిరంలో సాదాసీదాగా సాగింది. ఎజెండాలో రూపొందించిన అంశాలను కౌన్సిల్ సభ్యులు ఏకగ్రీవంగా ఆమోదించారు. నూతనంగా నిర్మాణం చేపట్టిన ఇంటిగ్రేటెడ్ మార్కెట్ భవనంలో పురుషులు, స్త్రీలకు టాయిలెట్స్, భవనంలో వర్షపు నీరు నిల్వ ఉండకుండా షెడ్డు నిర్మాణానికి, తాగు నీటి సరఫరాకు రూ.15.14 లక్షలతో చేపట్టే పథకానికి ఆమోదం తెలిపారు. సమావేశంలో ఇన్‌చార్జి కమిషనర్ వెంకటేశ్వర్‌రావు, అధికారులు పాల్గొన్నారు.

దవాఖానను మూసివేస్తే ఉద్యమిస్తాం

బెల్లంపల్లి, జూలై 31 : సింగరేణి ఏరియా దవాఖానను యాజమాన్యం మూసివేస్తే తమ కమిటీ ఆధ్వర్యంలో ఉద్యమిస్తామని ఏరియా దవాఖాన పరిరక్షణ కమిటీ నాయకులు టీ మణిరామ్‌సింగ్ హెచ్చరించారు. శాంతిఖని గని ఆవరణలో బుధవారం కమిటీ ఆధ్వర్యంలో గేట్ మీటింగ్ నిర్వహించారు. దవాఖాన పరిరక్షణకు కార్మికులందరూ సమష్టిగా రావాలని పిలుపునిచ్చారు. 150 పడకలున్న దవాఖానను నామమాత్రంగా చేస్తున్నారని ఆందోళన వ్యక్తం చేశారు. ఫార్మసీ డిపార్ట్‌మెంట్‌ను కూడా మూసివేసి, కనీసం బీపీ, షుగర్ టాబ్లెట్లు కూడా ఇవ్వడంలేదని ఆవేదన వ్యక్తం చేశారు. నాయకులు సిద్ధంశెట్టి రాజమౌళి, రత్నం ఐలయ్య, ఎండీ చాంద్‌పాషా, అం బాల మహేందర్, నీరటి రాజన్న, గోగర్ల శేఖర్, పోచమల్లు పాల్గొన్నారు.

బీసీ గణన చేయాలి

ఆసిఫాబాద్ టౌన్, జూలై 31 : బీసీ కుల గణన తర్వాతనే స్థానిక సంస్థల ఎన్నికలు నిర్వహించాలని బీసీ యువజన సంఘం జిల్లా అధ్యక్షుడు ఆవిడపు ప్రణయ్ కుమార్ అన్నారు. బుధవారం ఆయన మాట్లాడుతూ.. ఏ ప్రభుత్వం అధికారంలోకి వచ్చినా బీసీలకు సరైన న్యాయం చేయడంలేదన్నారు. బీసీలకు మాయమాటలు చెప్పి, అధికారంలోకి వచ్చిన కాంగ్రెస్ ప్రభుత్వం బీసీలపై సవితి తల్లి ప్రేమ చూపిస్తున్నదని మండిపడ్డారు. ఇప్పటికైనా ప్రభుత్వం మేలుకొని బీసీలకు సరైన న్యాయం చేయాలని డిమాండ్ చేశారు. లేకపోతే ఉద్యమం తప్పదని హెచ్చరించారు. బీసీ యువజన సంఘం నాయకులు బొట్టుపల్లి ప్రశాంత్, పిప్పిరి సమ్మన్న, టోమ్రే శ్రీకాంత్, నారాయణశెట్టి ఓం సాయి ప్రణీత్, కోలే వెంకటేశ్ తదితరులు పాల్గొన్నారు.

విరమణ అధికారికి సన్మానం

జైపూర్, జూలై 31 : జైపూర్ సింగరేణి విద్యుత్‌కేంద్రం పర్సనల్ మేనేజర్ పీఎం రామశాస్త్రి విరమణ పొందుతుండగా, బుధవారం ఎన్టీపీపీ అడ్మిన్ బిల్డింగ్‌లో అధికారులు ఘనంగా సన్మానించారు. ఈ సందర్భంగా జీఎం శ్రీనివాసులు మాట్లాడుతూ.. విద్యుత్ కేంద్రం ఉత్పత్తితో పాటు, ప్రభావిత గ్రామాల ప్రజల సమస్యలు పరిష్కరించడంలో రామశాస్త్రి, సేవలు అభినందనీయమని పేర్కొన్నారు. ఈ సందర్భంగా శాలువాలు, జ్ఞాపికలతో సత్కరించారు. ఈ కార్యక్రమంలో అధికారులు కేఎస్ఎం ప్రసాద్, సుధాకర్, రమణ, మధన్‌మోహన్, గుర్తింపు సంఘం పిట్ సెక్రటరీ సత్యనారాయణరెడ్డి, అధికారుల సంఘం నాయకులు సముద్రాల శ్రీనివాస్, ఎస్‌మోటూ ఈడీ ప్రభాకర్ తదితరులు పాల్గొన్నారు.

విరమణ కార్మికులకు సన్మానాలు..

శ్రీరాంపూర్, జూలై 31 : శ్రీరాంపూర్ ఏరియా గనులపై బుధవారం ఉద్యోగ విరమణ కార్మికులకు అధికారులు, నాయకులు శాలువాలతో ఘనంగా సన్మానించారు. ఆర్కే-6 గనిలో బుర్తుల బాపు, రేకుల పోశాలు దంపతులను మేనేజర్ తిరుపతి, ఏఐటీయూసీ డిప్యూటీ ప్రధాన కార్యదర్శి ముస్కె సమ్మయ్య సత్కరించారు. గని సేఫ్టీ ఆఫీసర్ కాదాసి శ్రీనివాస్, వెంటిలేషన్ ఆఫీసర్ రాంనర్సయ్య, ఈఈ మహేశ్, అండర్ మేనేజర్ ప్రశాంత్, శరత్, ఏఐటీయూసీ పిట్ కార్యదర్శి సంగం సదానందం, నాయకులు నర్సయ్య, రాంచందర్, తోట మహేశ్, సాయి బాబా, అడ్డు శ్రీనివాస్, నగేశ్ పాల్గొన్నారు. అలాగే ఆర్కే-7 గనిలో కార్మికుడు కమలాకర్‌ను మేనేజర్ శ్రీధర్, ఐఎన్టీయూసీ ఉపాధ్యక్షుడు శంకర్‌రావు సన్మానించారు. సీనియర్ పీవో సంతన్, ఐనీయూసీ కేంద్ర ఉపాధ్యక్షుడు కలవేణ శ్యాంకుమార్, కార్యదర్శి గరిగె స్వామి, భీంరావ్, నాయకులు మహేందర్, కుమార స్వామి పాల్గొన్నారు.

పరిహారం చెల్లించేందుకు కృషి

మందమర్రి, జూలై 31 : సింగరేణి మందమర్రి ఏరియాలోని కేకే ఓసీ ప్రభావిత గ్రామం దుబ్బగూడెంలో అర్హులందరికీ కొద్ది రోజుల్లో పరిహారం చెల్లిస్తామని ఏరియా జీఎం ఏ మనోహర్, బెల్లంపల్లి ఆర్డీవో పీ హరికృష్ణ తెలిపారు. జీఎం కార్యాలయంలో బుధవారం దుబ్బగూడెం గ్రామస్తులతో సమావేశం నిర్వహించారు. ఆర్‌అండ్‌ఆర్ సెంటర్‌లో లబ్ధిదారులకు ప్లాట్ల కేటాయింపుతో పాటు, విద్యుత్, తాగునీరు, రోడ్లు తదితర మౌలిక వసతులు కల్పిస్తామని తెలిపారు. ఈ సమావేశంలో ఏరియా ఎస్‌వోటూ జీఎం రాజేశ్వర్ రెడ్డి, ఏజీఎం(ఈఅండ్ఎం) రాగరాజు, కేకే ఓసీ పీవో రమేశ్, డీజీఎం సివిల్ శ్రీనివాసులు, డీవైఎస్ఈ సివిల్ జయప్రకాశ్, వర్క్‌షాప్ ఎస్ఈ కృష్ణారెడ్డి, అడిషనల్ మేనేజర్ ఎస్టేట్ వెంకటరెడ్డి, డీవైఈఈ ఆర్‌అండ్‌బీ మంచిర్యాల సీహెచ్ రమేశ్, ఏఈ డీ హరీశ్, ఎన్‌పీడీసీఎల్ ఏఈటీ ఎస్ స్వర్ణలత పాల్గొన్నారు.

రేపే బ్రహ్మాండమైన విడుదల

శాంతి 70 - నారాయణగూడ 11.00,6.00

లక్ష్మీకళ - మూసాపేట్ 11.30,6.30 | విజయలక్ష్మి ఎ/సి - ఎల్‌బినగర్
టివోలి ఎ/సి - సికింద్రాబాద్ | తాక్కారి ఎ/సి - ఇసిఐఎల్ క్రాస్ రోడ్స్

ప్రసాద్ - ఎన్.టి.ఆర్.గార్డెన్స్	సుంకామాల్ - ఆత్మకూర్ 10.15PM	మూవీటైమ్ ప్రేమమాల్ - సనత్‌మాల్ 7.30PM
PVR ఆర్.కె - బంజారాహిల్స్ 4.40PM	సినీపోలిస్ సుధ ఎ/సి - శాలిబండ 2.30PM	మూవీటైమ్ ఫ్లాటినమ్ - గచ్చిబౌలి 8.00PM
PVR పెంట్రల్‌మాల్ - పంజాగుట్ట 7.50PM	మిరజ్ - దిల్‌సుఖ్‌నగర్ 1.30PM	AMB ఎఎంబి - గచ్చిబౌలి 4.15PM
PVR ఇనార్బిట్‌మాల్ - మాదాపూర్ 10.20PM	మిరజ్ - ఐడిపిఎల్ 7.40PM	ఏఏఏ - అమీర్‌పేట్ 1.35PM
PVR నెక్టస్ మాల్ - కూకట్‌పల్లి 4.50PM	మిరజ్ - చందానగర్ 2.00PM	శత్రుంజయ - చిల్‌సుఖ్‌నగర్
PVR గలేరియా - పంజాగుట్ట 7.30PM	అపర్ణ సినిమాస్ - నల్లగండ్ల	పీవీఆర్ - కొంపల్లి 1.35PM
PVR పివిఆర్ - ఎర్రమంజిల్ 4.10PM	రాఘవేంద్ర - మల్కాజ్‌గిరి 4.30PM	ఎంక్యూబ్ - అత్తాపూర్ 4.25PM
PVR పివిఆర్ - మూసారంబాగ్ 2.10PM	దక్షిణభారింహా - మియాపూర్ 7.30PM	రాధిక ఎ/సి - కాప్రా 1.40PM
PVR ప్రెస్టన్ ప్లేమ్ - గచ్చిబౌలి 1.45PM	ఐనాక్స్ - బంజారాహిల్స్ 4.40PM	జెపి - చందానగర్ 11.05,7.45
PVR ఐకాన్ - హైటెక్ సిటీ 4.40PM	జి.ఎస్.ఎమ్ - మదీనాగూడ 7.50PM	షా కాంప్లెక్స్ - చింతల్
PVR ATRIUM -గచ్చిబౌలి 4.00PM	ఎం.పి.మాల్ - కాచిగూడ 1.30PM	పీవీఆర్ - ఆర్‌సీపురం1.40,7.35
PVR ఎసిఇ - మల్లాపూర్ 4.00PM	పత్తనెక్టిక్ మాల్ - కూకట్‌పల్లి 4.40PM	ఎం.జె.ఆర్ - నారపల్లి 1.50PM
లులు మాల్ - కూకట్‌పల్లి 4.50PM	అశోక ఎ/సి - వై.జంక్షన్ 4.10PM	రాధిక ఎ/సి - కాప్రా 1.40,10.25
CCPL - మల్కాజ్‌గిరి 5.15PM	ఎఎంఆర్ - మౌలాలి	జిపిఆర్ - కూకట్‌పల్లి 1.15,4.15
డి.ఎస్.ఎల్ - ఉప్పల్ 4.50PM	ఫ్లాటినమ్ - అమీర్‌పేట్ 8.00PM	

జెమిని కాంప్లెక్స్-వరంగల్ | పీవీఆర్ వేణుమాల్-నిజామాబాద్ | పీవీఆర్ యస్ఇ-వరంగల్
ఏషియన్ శ్రీదేవి-హన్మకొండ | తిరుమల ఎ/సి - కరీంనగర్ | SVC జెమినీ-మంచిర్యాల
పివిఆర్ సినిమాస్ - ఆర్మూర్ | AD తిరుమల-మహబూబ్‌నగర్ | పిట్టోప్ పినీమాస్-మిర్యాలగూడ
ఏషియన్ ఉషాప్రసాద్-నిజామాబాద్ | ఏషియన్ ముక్తా శ్రీనివాస-కరీంనగర్ | ఏషియన్ తిరుమల-సూర్యాపేట
SVC జెమిని-మంచిర్యాల | పివిఆర్ సినిమాస్-కోదాడ

నేడే బ్రహ్మాండమైన విడుదల

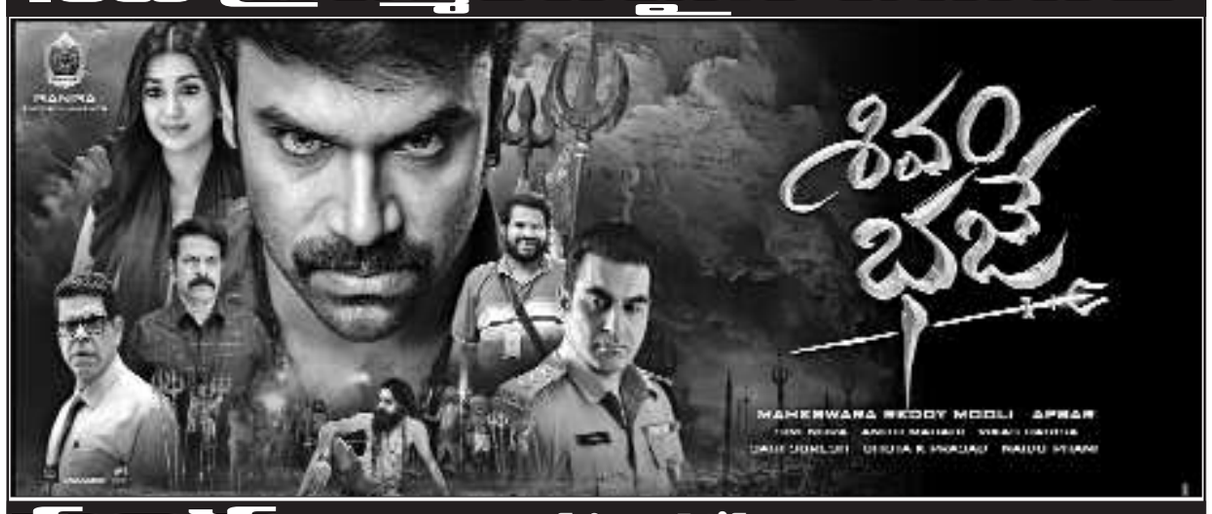

సంధ్య 35 ఎంఎం ఎ/సి - ఆర్.టి.సి. క్రాస్ రోడ్స్ -11.00, 2.00, 6.00, 9.00

రామకృష్ణ 70 ఎ/సి - అబిడ్స్ 11.30, 2.30,6.00, 9.15	లక్ష్మీకళా ఎ/సి - మూసాపేట్ 11.30, 2.45,6.30, 9.35	అలంకార్ 70 ఎ/సి-లంగర్‌హౌస్ 11.00, 2.00,6.00, 9.00
రాజధాని 70 ఎ/సి - దిల్‌సుఖ్‌నగర్ 11.15, 2.15,6.15, 9.15	శ్రీరాములు ఎ/సి-అంబర్‌పేట్ 11.30, 2.30,6.30, 9.30	భుజంగ 70 ఎ/సి - జీడిమెట్ల 11.00, 2.00,6.00, 9.00
ఇంద్రవాగేంద్ర 70ఎంఎం-కర్మన్‌ఘాట్ 11.15, 6.15	SVC పంచీత-ఆర్‌సిపురం 11.30, 2.30,6.30, 9.30	సాయిరంగ 70 ఎ/సి-మియాపూర్11.00, 2.00,6.00, 9.00
ప్పహ్న 35 ఎంఎం ఎ/సి- కాటేదాన్ 2.15, 9.00	శ్రీకృష్ణ 70 ఎ/సి-ఉప్పల్ 11.00, 2.00,6.00, 9.00	శ్రీదేవి 70 ఎ/సి-చిలకగూడ 11.30, 2.30,6.30, 9.30
అంజలి ఎ/సి- సికింద్రాబాద్ 11.00,2.00,6.00,9.00	విజేత 70 ఎ/సి-బోరబండ 11.00, 2.00,6.00, 9.00	పంతోష్ - ఇబ్రహింపట్నం 11.00,2.00,6.00,9.00
వెంకటరమణ ఎ/సి - కాచిగూడ 2.45,9.15	వైజయంతి 70 ఎ/సి-నాచారం 11.00, 2.00,6.00, 9.00	బిఆర్ హైటెక్ 70 ఎ/సి-మాదాపూర్ 11.00, 2.00,6.00, 9.00
సాయిరామ్ ఎ/సి- మల్కాజ్‌గిరి 11.15,6.30	హూపర్ 70 ఎ/సి-బాలాపూర్ 11.15, 2.15,6.15, 9.15	లక్ష్మి 70 ఎంఎం ఎ/సి-శంషాబాద్ 11.00, 2.00,6.00, 9.00
సుష్మ 70 ఎ/సి - వనస్థలిపురం 2.15,9.15	శ్రీరమణ 70 ఎ/సి-అంబర్‌పేట్ 11.00, 2.00,6.00, 9.00	శ్రీలక్ష్మి - కర్మన్‌ఘాట్ 11.00, 2.00,6.00, 9.00
పెవ్వేషన్ 70 ఎంఎం ఎ/సి- ఖైరతాబాద్ 2.45, 9.30	తాక్కారి ఎ/సి-ఇసిఐఎల్ 11.00, 2.00,6.00, 9.00	రాఘవేంద్ర - జీబీనగర్ 11.00, 2.00,6.00, 9.00
మల్లిఖార్జున 70 - కూకట్‌పల్లి 11.30, 2.45,6.30, 9.45		

PVR ఆర్.కె - బంజారాహిల్స్	PVR ఐకాన్ - హైటెక్ సిటీ	AMR ఎఎంఆర్- మౌలాలి	సుధ ఎ/సి - శాలిబండ	విజయలక్ష్మి- ఎల్‌బినగర్
PVR పెంట్రల్‌మాల్- పంజాగుట్ట	PVR ATRIUM మాల్-గచ్చిబౌలి	మూవీటైమ్ ఫ్లాటినమ్-అమీర్‌పేట్	మిరజ్ పినిమాస్- దిల్‌సుఖ్‌నగర్	ఏఏఏ ఎ/సి - అమీర్‌పేట్
PVR ఇనార్బిట్‌మాల్- మాదాపూర్	PVR ఎసిఇ2 ఎ/సి - మల్లాపూర్	మూవీటైమ్ ప్లేమాల్-సనత్‌నగర్	మిరజ్ పినిమాస్ - ఐడిపిఎల్	అపర్ణ పినిమాస్ - నల్లగండ్ల
PVR నెక్టస్ మాల్ - కూకట్‌పల్లి	INOX ఐనాక్స్ - బంజారాహిల్స్	మూవీటైమ్ ఫ్లాటినమ్ - గచ్చిబౌలి	మిరజ్ పినిమాస్ - చందానగర్	ఎఎంబి ఎ/సి -గచ్చిబౌలి
PVR గలేరియా - పంజాగుట్ట	INOX జి.ఎస్.ఎమ్- మదీనాగూడ	లులు మాల్- కూకట్‌పల్లి	రాఘవేంద్ర- మల్కాజ్‌గిరి	సినీప్లానెట్ ఎ/సి - కొంపల్లి
PVR పివిఆర్- ఎర్రమంజిల్	INOX ఎం.పి.మాల్- కాచిగూడ	CCPL- మల్కాజ్‌గిరి	దక్షిణభారింహా- మియాపూర్	ఎంక్యూబ్- అత్తాపూర్
PVR పివిఆర్ - మూసారంబాగ్	INOX పత్తనెక్టిక్ మాల్ - కూకట్‌పల్లి	డి.ఎస్.ఎల్-ఉప్పల్	పినీ ప్లేహౌర్ -ఉప్పల్	పినీమూర్- ఆర్.సి.పురం
PVR ప్రెస్టన్ ప్లేమ్ - గచ్చిబౌలి	INOX అశోక ఎ/సి - వై.జంక్షన్	మంత్రామాల్ - అత్తాపూర్	టివోలి - సికింద్రాబాద్	జిపిఆర్- కూకట్‌పల్లి

ఏషియన్ రాధిక- కాప్రా	ప్రసాద్- ఎన్.టి.ఆర్.గార్డెన్స్	జెపి ఎ/సి - చందానగర్	ఎం.జె.ఆర్ - నారపల్లి	షా కాంప్లెక్స్ - చింతల్
GPR జిపిఆర్- కూకట్‌పల్లి				

వరంగల్ జిల్లా
వెంకట్రామ ఎ/సి - వరంగల్ | పివిఆర్ యస్ఇ2 - వరంగల్ | అశోక 70 ఎ/సి - హన్మకొండ | ఏషియన్ శ్రీదేవి - హన్మకొండ | లక్ష్మి ఎ/సి - మహబూబాబాద్ | SVC దేవి ఎ/సి - జనగాం | కాకతీయ ఎ/సి - పరకాల | శాంతి ఎ/సి - మరిపెడ | బాలాజీ ఎ/సి - ములుగు | రామకృష్ణ 70 ఎ/సి - తొర్రూర్ | జయశ్రీ 70 ఎ/సి - నర్సంపేట్ | భారతీయ ఎ/సి - వర్ధన్నపేట్

ఖమ్మం జిల్లా
పివిఎన్ ఎ/సి - ఖమ్మం | పరమేశ్వరి ఎ/సి - కొత్తగూడెం | లలిత 70 ఎ/సి - ఇల్లందు | ఎఎంఆర్ విజయభాస్కర్ - భద్రాచలం | వీరాభామ ఎ/సి - మణుగూరు | శాంతి 70 ఎ/సి - మధిర | సాయిబాలాజీ - సత్తుపల్లి | లక్ష్మీశ్రీనివాస - అశ్వారావుపేట | వాసవి 70 ఎ/సి - వైరా

కరీంనగర్ జిల్లా
వెంకటేశ్వర ఎ/సి - కరీంనగర్ | ఆర్ఆర్ శ్రీనివాస - కరీంనగర్

SVC ప్రతిమా - కరీంనగర్ | ఊర్వశి ఎ/సి - గోదావరిఖని | శ్రీనివాస ఎ/సి - జగిత్యాల | నటరాజ్ 70 ఎ/సి - సిరిసిల్ల | పంచిత ఎ/సి - పెద్దపల్లి | సాయికృష్ణ ఎ/సి - మెట్‌పల్లి | కిన్నెర 70 ఎ/సి - కోరుట్ల

నిజామాబాద్ జిల్లా
పివిఆర్ వేణు - నిజామాబాద్ | గీతా ఉషాప్రసాద్ - నిజామాబాద్ | దర్శన్ 70 ఎ/సి - కామారెడ్డి | భృందావన్ ఎ/సి - ఆర్మూర్

పివిఆర్ జీవన్ రెడ్డి - ఆర్మూర్ | వెంకటేశ్వర ఎ/సి - బాన్సువాడ

మహబూబ్‌నగర్ జిల్లా
శ్రీకృష్ణ ఎ/సి - మహబూబ్‌నగర్ | ఎవిఆర్ తిరుమల - మహబూబ్‌నగర్ | శ్రీరామ 70 ఎ/సి - వనపర్తి | SVC పినిమాస్ - గద్వాల | పరమేశ్వర ఎ/సి - షాద్‌నగర్ | శ్రీనివాస 70 ఎ/సి - జడ్చర్ల | పార్థసారథి ఎ/సి - కల్వకుర్తి | SVC వెంకటేశ్వర - అమనగల్ | వినయాంబ ఎ/సి - ముక్తిపొదు

నల్గొండ జిల్లా
పివిఎన్ సినిమ్యాక్ - నల్గొండ | వెంకటేశ్వర ఎ/సి - కోదాడ | విష్ణురామ్ ఎ/సి - కోదాడ | పద్మ 70 ఎ/సి - సూర్యాపేట్ | ఏషియన్ తిరుమల - సూర్యాపేట | వెంకటేశ్వర - మిర్యాలగూడ | విట్రోప్ ఎ/సి - మిర్యాలగూడ | రామకృష్ణ ఎ/సి - నకిరేకల్ | పహుంధర ఎ/సి - భువనగిరి | శ్రీనివాస ఎ/సి - చౌటుప్పల్ | శ్రీనివాస ఎ/సి - హుజూర్‌నగర్ | మనోజ్ ఎ/సి - దేవరకొండ | హుజుర 70 ఎ/సి - చిట్యాల

ఆదిలాబాద్ జిల్లా
పటరాజ్ 70 ఎ/సి - ఆదిలాబాద్ | ఏషియన్ శ్రీనివాస - మంచిర్యాల | SVC జెమిని - మంచిర్యాల | రామకృష్ణ ఎ/సి - బెల్లంపల్లి | వెంకటరమణ - సింగరేణికాలనీ | కమల 70 ఎ/సి - బైంసా | పిక్చర్ హౌస్ - ఆసిఫాబాద్

మెదక్ జిల్లా
సాయిదత్త 70 ఎ/సి - మెదక్ | శ్రీనివాస ఎ/సి - సిద్దిపేట్ | మహేశ్వరి ఎ/సి - జహీరాబాద్

రుక్మిణి 70 ఎ/సి - సంగారెడ్డి | తిరుమల 70 ఎ/సి - గజ్వేల్ | మహేశ్వరి ఎ/సి - సదాశివపేట్

రంగారెడ్డి జిల్లా
SVC శ్రీతిరుమల - తాండూర్ | శైలజా ఎ/సి - వికారాబాద్ | భవాని ఎ/సి - పరిగి | వెంకటేశ్వర ఎ/సి - చేవెళ్ల

రాయచూర్
మీరజ్ ఎ/సి - రాయచూర్ | పూర్ణిమ ఎ/సి - రాయచూర్ | చంద్రహాస్ ఎ/సి - గంగావతి

MYTHRI MOVIE DISTRIBUTORS LLP

రేపే బ్రహ్మాండమైన విడుదల

సప్తగిరి 70 ఎంఎం ఎ/సి - ఆర్.టి.సి. క్రాస్ రోడ్స్

రాజధాని 70 ఎంఎం ఎ/సి - దిల్‌సుఖ్‌నగర్	హూపర్ 70 ఎంఎం ఎ/సి-బాలాపూర్	భుజంగ 70 ఎంఎం ఎ/సి-జీడిమెట్ల
మల్లిఖార్జున 70 ఎంఎం ఎ/సి - కూకట్‌పల్లి	శ్రీరమణ 70 ఎంఎం ఎ/సి-అంబర్‌పేట్	సాయిరంగ 70 ఎంఎం ఎ/సి-మియాపూర్
విజేత 70 ఎంఎం ఎ/సి-బోరబండ	లక్ష్మి 70 ఎంఎం ఎ/సి-శంషాబాద్	బిఆర్ హైటెక్ 70 ఎంఎం ఎ/సి-మాదాపూర్
వైజయంతి 70 ఎంఎం ఎ/సి-నాచారం	అలంకార్ 70 ఎంఎం ఎ/సి-లంగర్‌హౌస్	శ్రీకృష్ణ 70 ఎంఎం ఎ/సి-ఉప్పల్

PVR ఆర్.కె - బంజారాహిల్స్	PVR ఐకాన్ - హైటెక్ సిటీ	AMR ఎఎంఆర్- మౌలాలి	సుధ ఎ/సి - శాలిబండ	విజయలక్ష్మి- ఎల్‌బినగర్
PVR పెంట్రల్‌మాల్- పంజాగుట్ట	PVR ATRIUM మాల్-గచ్చిబౌలి	మూవీటైమ్ ఫ్లాటినమ్-అమీర్‌పేట్	మిరజ్ పినిమాస్- దిల్‌సుఖ్‌నగర్	ఏఏఏ ఎ/సి - అమీర్‌పేట్
PVR ఇనార్బిట్‌మాల్- మాదాపూర్	PVR ఎసిఇ2 ఎ/సి - మల్లాపూర్	మూవీటైమ్ ప్లేమాల్-సనత్‌నగర్	మిరజ్ పినిమాస్ - ఐడిపిఎల్	అపర్ణ పినిమాస్ - నల్లగండ్ల
PVR నెక్టస్ మాల్ - కూకట్‌పల్లి	INOX ఐనాక్స్ - బంజారాహిల్స్	మూవీటైమ్ ఫ్లాటినమ్ - గచ్చిబౌలి	మిరజ్ పినిమాస్ - చందానగర్	ఎఎంబి ఎ/సి -గచ్చిబౌలి
PVR గలేరియా - పంజాగుట్ట	INOX జి.ఎస్.ఎమ్- మదీనాగూడ	లులు మాల్- కూకట్‌పల్లి	రాఘవేంద్ర- మల్కాజ్‌గిరి	సినీప్లానెట్ ఎ/సి - కొంపల్లి
PVR పివిఆర్- ఎర్రమంజిల్	INOX ఎం.పి.మాల్- కాచిగూడ	CCPL- మల్కాజ్‌గిరి	దక్షిణభారింహా- మియాపూర్	ఎంక్యూబ్- అత్తాపూర్
PVR పివిఆర్ - మూసారంబాగ్	INOX పత్తనెక్టిక్ మాల్ - కూకట్‌పల్లి	డి.ఎస్.ఎల్-ఉప్పల్	పినీ ప్లేహౌర్ -ఉప్పల్	పినీమూర్- ఆర్.సి.పురం
PVR ప్రెస్టన్ ప్లేమ్ - గచ్చిబౌలి	INOX అశోక ఎ/సి - వై.జంక్షన్	మంత్రామాల్ - అత్తాపూర్	టివోలి - సికింద్రాబాద్	జిపిఆర్- కూకట్‌పల్లి

ఏషియన్ రాధిక- కాప్రా	ప్రసాద్- ఎన్.టి.ఆర్.గార్డెన్స్	జెపి ఎ/సి - చందానగర్	ఎం.జె.ఆర్ - నారపల్లి	షా కాంప్లెక్స్ - చింతల్
GPR జిపిఆర్- కూకట్‌పల్లి				

మరియు మీ అభిమాన థియేటర్లలో.... MYTHRI MOVIE DISTRIBUTORS LLP

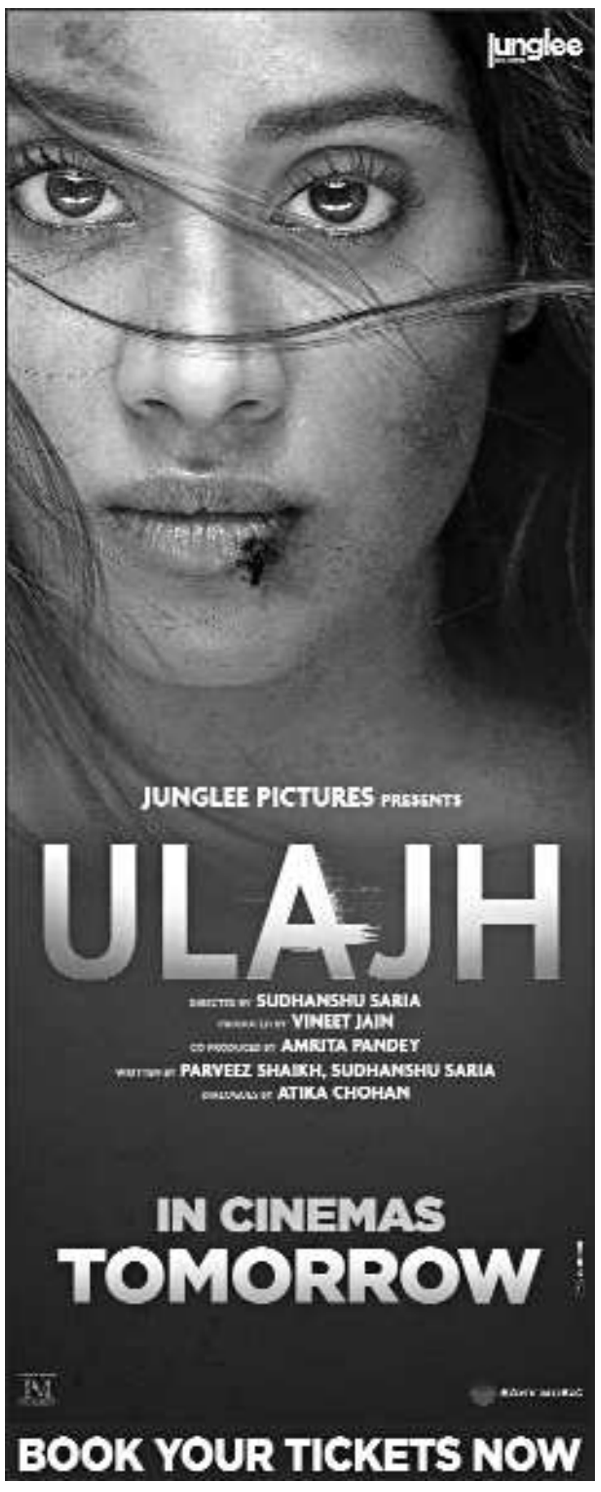

సుదర్శన్ 35 ఎంఎం ఎ/సి - ఆర్.టి.సి. క్రాస్ రోడ్స్
11.00,2.00,6.00,9.00
ENJOY 4K LASER PROJECTION & DOLBY ATMOS SOUND

అర్జున్ 70 - కూకట్‌పల్లి 11.30,2.30,6.30,9.30	తారకరామ - కాచిగూడ 11.15,6.00PM	SVC లక్ష్మీ - కర్మన్‌ఘాట్ 11.30,6.30PM
ముకుంద ఎ/సి - మేడ్చల్ 11.00,2.00,6.00,9.00	ఇంద్రవాగేంద్ర - కర్మన్‌ఘాట్ 2.30,9.30PM	మహాలక్ష్మి కాంప్లెక్స్ - కొత్తపేట్ 11.00,2.00,6.00,9.00

AMB ఎఎంబి- గచ్చిబౌలి 10.05,1.15,4.40,7.10,7.30, 10.10,10.35, తమిళ్: 10.20,4.20	PVR పివిఆర్ - ఎర్రమంజిల్ 10.10,1.20,4.30,7.40,10.50	PVR పివిఆర్ - మూసారంబాగ్ 10.20,1.10,4.20,7.30,10.40	PVR ప్రెస్టన్ ప్లేమ్ - గచ్చిబౌలి 1.30,7.50, తమిళ్: 10.20,4.40,11.00	PVR ఐకాన్ - హైటెక్ సిటీ 10.30,1.40,4.50,8.00,11.00
ఏఏఏ - అమీర్‌పేట్10.35 1.40,4.35,7.35,10.30 తమిళ్: 4.25	PVR ఇనార్బిట్‌మాల్ - మాదాపూర్ 10.20,1.25,4.30,7.30,10.40	INOX ఐనాక్స్ - బంజారాహిల్స్ 10.20,1.25,4.30,7.30,10.40	INOX జి.ఎస్.ఎమ్ - మదీనాగూడ 10.20,1.25,4.30,7.30,10.40 తమిళ్ : 4.00,9.50PM	PVR ATRIUM మాల్ -గచ్చిబౌలి 10.10,1.20,4.30,7.40,10.50
లక్ష్మికళ - మూసాపేట్ 11.15,2.30,6.15,9.30	INOX ఎం.పి.మాల్ - కాచిగూడ 10.10,4.30,7.40,10.40	PVR ఎసిఇ2 - మల్లాపూర్ 10.00 1.10,4.20,7.30, తమిళ్: 10.40PM		
ASIAN శివగంగ - దిల్‌సుఖ్‌నగర్ 11.00,2.15,6.00,9.15	INOX పత్తనెక్టిక్ మాల్ - కూకట్‌పల్లి 10.30,1.35,4.40,7.45,10.50	Cinépolis లులు మాల్ - కూకట్‌పల్లి 10.30,1.30,4.30,7.35,10.30 తమిళ్ : 7.30PM	INOX అశోక ఎ/సి - వై.జంక్షన్ 10.30,1.15,4.20,7.25,10.30	Cinépolis CCPL - మల్కాజ్‌గిరి 10.30,1.30,4.30,7.30,10.30 తమిళ్ : 7.30PM
ASIAN పినీమూర్ - ఆర్.సి.పురం 10.35,1.30,4.30,7.35,10.35	AMB ఎఎంబి - గచ్చిబౌలి 10.15,1.00,4.00,10.00 తమిళ్: 10.30,4.30,7.30,10.30	Cinépolis డి.ఎస్.ఎల్ - ఉప్పల్ 10.30,1.30,4.30,7.30,10.30 తమిళ్ : 8.05PM		
ASIAN ఎంక్యూబ్ - అత్తాపూర్ 10.45,1.40,4.45,7.40,10.40	MOVIETIME ప్లాటినమ్ - గచ్చిబౌలి 10.15,1.00,4.00,7.00, 10.00 తమిళ్: 5.00PM	Cinépolis సుంత్రామాల్ - అత్తాపూర్ 10.30,1.30,4.30,7.30,10.30 తమిళ్ : 7.50PM		
ASIAN ఎం.జె.ఆర్ - నారపల్లి 10.35,1.30,4.30,7.35,10.35	MOVIETIME ప్లేమాల్ - సనత్‌మాల్ 10.15,1.00,4.00,7.00,10.00	Cinépolis సుధ ఎ/సి - శాలిబండ 11.15,2.15,5.15,8.15,11.15		
PRASAD ప్రసాద్ - ఎన్.టి.ఆర్.గార్డెన్స్ 11.45,5.15,10.45PM తమిళ్: 2.30,8.00PM	MOVIETIME ఫ్లాటినమ్ - గచ్చిబౌలి 9.00,11.30,2.15,5.00, 7.45,10.30 తమిళ్: 5.15PM	మిరజ్ పినిమాస్ - దిల్‌సుఖ్‌నగర్ 11.00,2.00,5.00,8.00,11.