అమృతానికన్నా తియ్యన.. అమ్మపాలు

- పిల్లలకు పోతపాలు వద్దే వద్దు..
- నేటి నుంచి 'తల్లిపాల వారోత్సవాలు'
- అవగాహన కార్యక్రమాలకు ఐసీడీఎస్ సిద్ధం

ఖమ్మం వ్యవసాయం, జూలై 31: మానసిక ఒత్తిడి.. బిజీ జీవితం.. ఉద్యోగం.. శరీర ఆకృతిపై మోజు.. చివరకు పాశ్చాత్య పోకడలు.. ఇవన్నీ స్వచ్ఛమైన అమ్మపాలను ఆవిరి చేస్తున్నాయి. పసికందులకు మురిపాలను దూరం చేస్తున్నాయి. చాలామంది మాతృమూర్తులు పోతపాలతో తమ బిడ్డలకు అనారోగ్యాన్ని పట్టిస్తున్నారు. చనుబాలను అందించకపోవడం ద్వారా తల్లీబిడ్డా ఇద్దరూ అనారోగ్యాన్ని మూటగట్టుకుంటున్నారని వైద్యనిపుణులు హెచ్చరిస్తున్నారు. వాస్తవంగా బిడ్డకు అందించే తల్లిపాలు జీవం.. అంతకు మించి ఇద్దరి మధ్య పెనవేసుకునే అను'బంధం'పై అవగాహన లేకపోవడమే ఇందుకు కారణమని చెబుతున్నారు. తల్లిపాలే చిన్నారులకు శ్రీరామ రక్ష అని, అమృతం కంటే కూడా అమ్మపాలే ముఖ్యమని వారు సూచిస్తున్నారు. బిడ్డ పుట్టిన గంటలోపే తల్లిపాలు పట్టిస్తే పోషకాలు అందుతాయి. డబ్బాపాల వల్ల పిల్లలకు ప్రయోజనం అంతంత మాత్రమే. ఇవి తాగిస్తే పుట్టిన క్షణం నుంచే పిల్లలకు అనారోగ్యం కొనితెచ్చినట్లే. శిశువులకు ఎన్నినెలలు పాలు ఇవ్వాలనేది తల్లులకు ఎక్కువ మందికి తెలియకపోవడంతో ఏడాదిలోపే పాలు ఇవ్వడం ఆపివేస్తున్నారని నివేదికలు చెబుతున్నాయి.

అమ్మపాలు.. బిడ్డలకు అమృతానికన్నా తియ్యన.. సృష్టించలేనివి.. సంజీవిని.. అమ్మపాల గొప్పతనాన్ని తెలియజేసేందుకు ప్రతి ఏడాది నేటి నుంచి వారంరోజులపాటు 'తల్లిపాల వారోత్సవాలు' నిర్వహిస్తున్నది రాష్ట్ర ప్రభుత్వం. ఇందుకోసం ఖమ్మంజిల్లాలో ఐసీడీఎస్ అధికారులు, కార్యకర్తలు సిద్ధమయ్యారు. స్త్రీ శిశు సంక్షేమశాఖ ప్రత్యేక ప్రణాళిక రూపొందించింది. నేటి నుంచి జిల్లావ్యాప్తంగా అన్ని అంగన్‌వాడీ కేంద్రాల పరిధిలో పలు కార్యక్రమాలు జరగనున్నాయి.

– ఖమ్మం వ్యవసాయం, జూలై 31

ముర్రుపాలు శిశువుకు ఆరోగ్యం..

ప్రసవించిన తర్వాత గంటలోపు తల్లి బిడ్డకు అందించే ముర్రుపాలు మంచి యాంటీ బయాటిక్స్‌లా ఉపయోగపడతాయి. మూడ్రోజులపాటు పసుపురంగులో వచ్చే ఈ పాలలో బిడ్డ ఎదుగుదలకు కావాల్సినవన్నీ ఉంటాయి. పుట్టిన ప్రతిబిడ్డకు ఉండే కామెర్లు ముర్రుపాలను ఇవ్వడం వల్ల 90శాతం తగ్గుతాయి. మొదటి ఆరునెలల కాలం కేవలం తల్లిపాలు పట్టించడం, రెండు సంవత్సరాల వరకు బిడ్డకు తల్లిపాలు పడితే మంచి పోషక పదార్థాలు అందే అవకాశం ఉంటుంది. తల్లిపాలు ప్రకృతి సహజంగా లభించేవి. పిల్లలకు మానసిక ఆరోగ్యం, మేధోసంపత్తి పెరుగుతుంది. పోతపాలతో చిన్నారుల బంగారు భవిష్యత్‌కు ఆటంకం కలుగుతుంది. పాలివ్వడం వల్ల కేవలం బిడ్డకు మాత్రమే కాదు తల్లికి కూడా ఆరోగ్యదాయకమే. ప్రసవానంతరం రక్తస్రావం, రొమ్ము క్యాన్సర్, అండాశయ క్యాన్సర్, గర్భాశయ క్యాన్సర్, ఎముకల బలహీనత తదితర జబ్బుల నుంచి రక్షణ కలుగుతుంది.

పోలీస్ సిబ్బంది సంక్షేమానికి ప్రాధాన్యం

పోలీస్ కమిషనర్ సునీల్ దత్

మామిళ్లగూడెం, జూలై 31 : జిల్లాలో పోలీస్ సిబ్బంది సంక్షేమానికి అధిక ప్రాధాన్యత ఇస్తామని పోలీస్ కమిషనర్ సునీల్ దత్ అన్నారు. పోలీస్ కమిషనరేట్‌లోని హెడ్ క్వార్టర్స్ పోలీస్ సిబ్బంది విశ్రాంతి తీసుకోవడానికి నిర్మించిన వసతి గదులను పోలీస్ అధికారులు, సిబ్బందితో కలిసి బుధవారం సీపీ ప్రారంభించారు. ఈ సందర్భంగా మాట్లాడుతూ విధి నిర్వహణలో భాగంగా జిల్లా హెడ్ క్వార్టర్స్‌కు వచ్చే సిబ్బంది విశ్రాంతి గదులు లేక ఇబ్బంది పడుతున్నారనే విషయం తన దృష్టి వచ్చిందని, దీంతో విశ్రాంతి గదులు నిర్మించామని తెలిపారు. 24/7 విధులు నిర్వహించే సిబ్బందికి విశ్రాంతి ఎంతో అవసరమని, దానికి అనుగుణంగా బెడ్స్‌తో కూడిన గదులు నిర్మించామన్నారు. మరింత సమర్థవంతంగా విధులు నిర్వహించేందుకు వీలుగా ఇటీవల పోలీస్ సిబ్బందికి ఆరోగ్య పరీక్షలు నిర్వహించినట్లు తెలిపారు. పోలీస్ హెడ్ క్వార్టర్స్ పరిసరాల పరిశుభ్రత పాటించాలని అధికారులకు సూచించారు. అనంతరం పోలీస్ హెడ్ క్వార్టర్స్, హోంగార్డు కార్యాలయం, క్లూస్ టీమ్ కార్యాలయాన్ని సందర్శించారు. కార్యక్రమంలో ఏఆర్ అడిషనల్ డీసీపీ విజయ్‌బాబు, ఏఆర్ ఏసీపీలు సుశీల్ సింగ్, నర్సయ్య, ఆర్ఐలు కామరాజు, శ్రీశైలం, అప్పలనాయుడు, సురేశ్, నాగేశ్వరరావు, సాంబశివరావు, నాగుల్‌మీరా తదితరులు పాల్గొన్నారు.

బాలికపై లైంగిక దాడి కేసులో ముగ్గురికి జీవిత ఖైదు

కొత్తగూడెం టౌన్, జూలై 31 : ఓ విద్యార్థినిపై లైంగిక దాడికి పాల్పడిన ముగ్గురికి జీవిత ఖైదు విధిస్తూ భద్రాద్రి కొత్తగూడెం జిల్లా ప్రధాన న్యాయమూర్తి పాటిల్ వసంత్ బుధవారం తీర్పు చెప్పారు. వివరాలు ఇలా ఉన్నాయి. 8వ తరగతి చదువుతున్న బాలిక కిరాణా షాపులో వస్తువులు కొనుక్కొని తిరిగి ఇంటికి వెళ్తుండగా.. రోడ్డుపై ఓ వ్యక్తి ఆమెను బైక్‌పై ఎక్కించుకొని మణుగూరు పక్కన ఉన్న అటవీ ప్రాంతంలోకి తీసుకెళ్లాడు. అక్కడ మణుగూరు పట్టణంలోని అశోక్‌నగర్ కాలనీకి చెందిన డేగల యశ్వంత్, నిట్ట ప్రశాంత్, సిద్ది నరేశ్‌లు ఆమెపై లైంగిక దాడికి పాల్పడినట్లు కుటుంబ సభ్యులు పోలీసులకు ఫిర్యాదు చేశారు. వారిపై పోక్సో కేసు నమోదు చేసిన అప్పటి సర్కిల్ ఇన్‌స్పెక్టర్ భానుప్రకాశ్, ఏఎస్సై శబరీశ్ దర్యాప్తు చేసి.. పూర్తి వివరాలతో కోర్టులో చార్జిషీట్ దాఖలు చేశారు. కోర్టులో 17 మంది సాక్షులను విచారించిన తర్వాత కేసు పూర్వాపరాలను పరిశీలించి పై ముగ్గురు నేరం చేశారని రుజువు కావడంతో వారికి జీవిత ఖైదు, ఒక్కొక్కరికి రూ.2 వేల చొప్పున జరిమానా విధిస్తూ న్యాయమూర్తి తీర్పు చెప్పారు. సదరు బాధిత బాలిక పేర రూ.5 లక్షలు జిల్లా లీగల్ సర్వీసెస్ అథారిటీ ద్వారా ఫిక్స్‌డ్ డిపాజిట్ చేయాలని జడ్జి తీర్పునిచ్చారు.

రేపే బ్రహ్మాండమైన విడుదల

శాంతి 70 - నారాయణగూడ 11.00,6.00
లక్ష్మీకళ - మూసాపేట్ 11.30,6.30 | విజయలక్ష్మి ఎ/సి - ఎల్‌బినగర్
టివోలి ఎ/సి - సికింద్రాబాద్ | తాక్కారి ఎ/సి - ఇసిఐఎల్ క్రాస్ రోడ్స్
ప్రసాద్ - ఎన్.టి.ఆర్.గార్డెన్స్ | మంత్రామాల్ - ఎత్తాపూర్ 10.15PM
PVR ఆర్.కె - బంజారాహిల్స్ 4.40PM | సుధ ఎ/సి - శాలిబండ 2.30PM
PVR పెంట్రల్‌మాల్ - పంజాగుట్ట 7.50PM | మీరజ్ - దిల్‌సుఖ్‌నగర్ 1.30PM
PVR ఇనార్బిట్‌మాల్ - మాదాపూర్ 10.20PM | మీరజ్ - ఐడిపిఎల్ 7.40PM
PVR నెక్టస్ మాల్ - కూకట్‌పల్లి 4.50PM | మీరజ్ - చందానగర్ 2.00PM
PVR గలేరియా - పంజాగుట్ట 7.30PM | అపర్ణ సినిమాస్ - నల్లగండ్ల
PVR పివిఆర్ - ఎర్రమంజిల్ 4.10PM | రాఘవేంద్ర - మల్కాజ్‌గిరి 4.30PM
PVR పివిఆర్ - మూసారంబాగ్ 2.10PM | లక్ష్మినరసింహా - మియాపూర్ 7.30PM
PVR ప్రెస్టన్ ప్రైమ్ - గచ్చిబౌలి 1.45PM | ఐనాక్స్ - బంజారాహిల్స్ 4.40PM
PVR ఐకాన్ - హైటెక్ సిటీ 4.40PM | జి.ఎస్.ఎమ్ - మదీనాగూడ 7.50PM
PVR ATRIUM మాల్-గచ్చిబౌలి 4.00PM | ఎం.పి.మాల్ - కాచిగూడ 1.30PM
PVR ఎస్2 - మల్లాపూర్ 4.00PM | అశోక - వై.జంక్షన్ 4.50PM
జెమిని కాంప్లెక్స్-వరంగల్ | పివిఆర్ వేణుమాల్-నిజామాబాద్ | పివిఆర్ యస్2-వరంగల్
ఏషియన్ శ్రీదేవి-హన్మకొండ | తిరుమల ఎ/సి - కరీంనగర్ | SVCసినిమాస్ ఏ/సి-గద్వాల్
పివిఆర్ సినిమాస్ - ఆర్మూర్ | AVDతిరుమల-మహబూబ్‌నగర్ | బిట్టోస్ పినీమాస్-మిర్యాలగూడ
ఏషియన్ ఉషాప్రసాద్-నిజామాబాద్ | ఏషియన్ ముక్తా శ్రీనివాస-కరీంనగర్ | ఏషియన్ తిరుమల-సూర్యాపేట్
SVCజెమిని-మంచిర్యాల | విష్ణురాం సినిమాస్-కోదాడ

నేడే బ్రహ్మాండమైన విడుదల

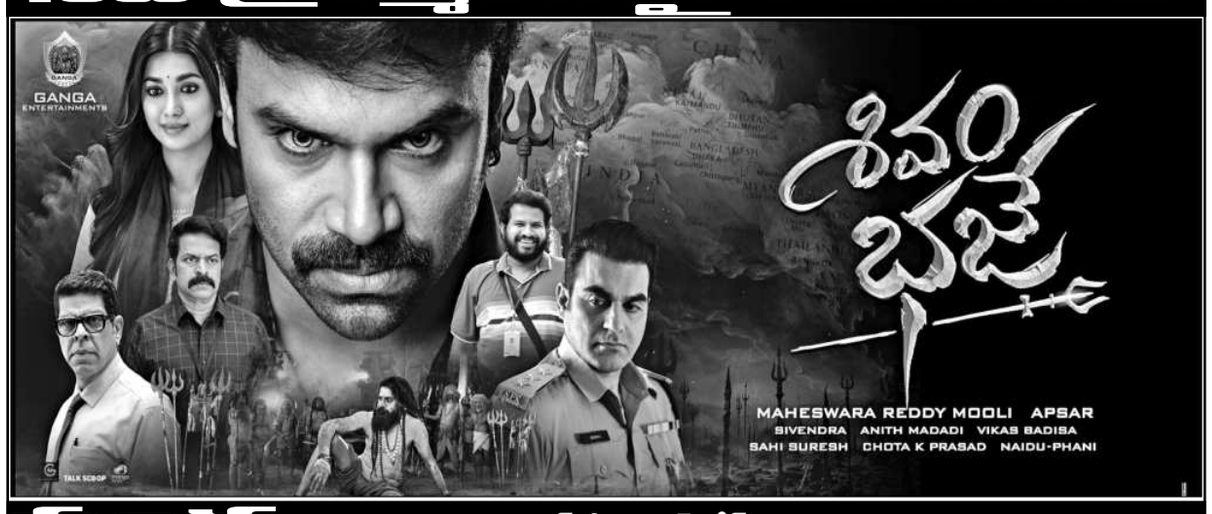

సంధ్య 35 ఎంఎం ఎ/సి - ఆర్.టి.సి. క్రాస్ రోడ్స్ -11.00, 2.00, 6.00, 9.00
రామకృష్ణ 70 ఎ/సి - అబిడ్స్ 11.30, 2.30,6.00, 9.15
రాజధాని 70 ఎ/సి - దిల్‌సుఖ్‌నగర్ 11.15, 2.15,6.15, 9.15
ఇంద్రవాగేంద్ర 70ఎంఎం-కర్మన్‌ఘాట్ 11.15, 6.15
స్పర్శ 35 ఎంఎం ఎ/సి- కాటేదాన్ 2.15, 9.00
అంజలి ఎ/సి- సికింద్రాబాద్ 11.00,2.00,6.00,9.00
వెంకటరమణ ఎ/సి - కాచిగూడ 2.45,9.15
సాయిరామ్ ఎ/సి- మల్కాజ్‌గిరి 11.15,6.30
సుష్మ 70 ఎ/సి - వనస్థలిపురం 2.15,9.15
పెన్షేషన్ 70 ఎంఎం ఎ/సి- ఖైరతాబాద్ 2.45, 9.30
మల్లిఖార్జున 70 - కూకట్‌పల్లి 11.30, 2.45,6.30, 9.45
లక్ష్మీకళా ఎ/సి - మూసాపేట్ 11.30, 2.45,6.30, 9.35
శ్రీరాములు ఎ/సి-అంబర్‌పేట్ 11.30, 2.30,6.30, 9.30
SVCసంగీత-ఆర్‌సిపురం 11.30, 2.30,6.30, 9.30
శ్రీకృష్ణ 70 ఎ/సి-ఉప్పల్ 11.00, 2.00,6.00, 9.00
విజేత 70 ఎ/సి-బోరబండ 11.00, 2.00,6.00, 9.00
వైజయంతి 70 ఎ/సి-నాచారం 11.00, 2.00,6.00, 9.00
సూపర్ 70 ఎ/సి-బాలాపూర్ 11.15, 2.15,6.15, 9.15
శ్రీరమణ 70 ఎ/సి-అంబర్‌పేట్ 11.00, 2.00,6.00, 9.00
తాక్కారి ఎ/సి-ఇసిఐఎల్ 11.00, 2.00,6.00, 9.00
అలంకార్ 70 ఎ/సి-లంగర్‌హౌస్ 11.00, 2.00,6.00, 9.00
భుజంగ 70 ఎ/సి - జీడిమెట్ల 11.00, 2.00,6.00, 9.00
సాయిరంగ 70 ఎ/సి-మియాపూర్11.00, 2.00,6.00, 9.00
శ్రీదేవి 70 ఎ/సి-చిలకగూడ 11.30, 2.30,6.30, 9.30
సంతోష్ - ఇబ్రహింపట్నం 11.00,2.00,6.00,9.00
బిఆర్ హైటెక్ 70 ఎ/సి-మాదాపూర్ 11.00, 2.00,6.00, 9.00
లక్ష్మి 70 ఎంఎం ఎ/సి-శంషాబాద్ 11.00, 2.00,6.00, 9.00
శ్రీలక్ష్మి – కర్మన్‌ఘాట్ 11.00, 2.00,6.00, 9.00
రాఘవేంద్ర – జీవీనగర్ 11.00, 2.00,6.00, 9.00
PVR ఆర్.కె - బంజారాహిల్స్ | PVR ఐకాన్ - హైటెక్ సిటీ | AMR ఎఎంఆర్- మౌలాలి | Cinépolis సుధ ఎ/సి - శాలిబండ
PVR పెంట్రల్‌మాల్- పంజాగుట్ట | PVR ATRIUM మాల్-గచ్చిబౌలి | MOVIETIME ప్లాటినమ్-అమీర్‌పేట్ | మీరజ్ పినిమాస్ - దిల్‌సుఖ్‌నగర్
PVR ఇనార్బిట్‌మాల్- మాదాపూర్ | PVR ఎస్2 ఎ/సి - మల్లాపూర్ | MOVIETIME ప్లాటినమ్2-సనత్‌నగర్ | మీరజ్ పినిమాస్ - వీడిపిఎల్
PVR నెక్టస్ మాల్ - కూకట్‌పల్లి | INOX ఐనాక్స్ - బంజారాహిల్స్ | MOVIETIME ప్లాటినమ్ - గచ్చిబౌలి | మీరజ్ పినిమాస్ - చందానగర్
PVR గలేరియా - పంజాగుట్ట | INOX జి.ఎస్.ఎమ్ - మదీనాగూడ | Cinépolis లులు మాల్- కూకట్‌పల్లి | రాఘవేంద్ర - మల్కాజ్‌గిరి
PVR పివిఆర్- ఎర్రమంజిల్ | INOX ఎం.పి.మాల్- కాచిగూడ | Cinépolis CCPL - మల్కాజ్‌గిరి | లక్ష్మినరసింహా- మియాపూర్
PVR పివిఆర్ - మూసారంబాగ్ | INOX పత్తనెక్టెక్ మాల్ - కూకట్‌పల్లి | Cinépolis డి.ఎస్.ఎల్ - ఉప్పల్ | ASIAN సినీ ప్యేర్ -ఉప్పల్
PVR ప్రెస్టన్ ప్రైమ్ - గచ్చిబౌలి | INOX అశోక ఎ/సి - వై.జంక్షన్ | Cinépolis మంత్రామాల్ - అత్తాపూర్ | TIVOLI టివోలి - సికింద్రాబాద్
PVR పివిఆర్ జీవన్ రెడ్డి - ఆర్మూర్ | SVC ప్రతిమా - కరీంనగర్ | పివిఆర్ వేణు - నిజామాబాద్
వరంగల్ జిల్లా: వెంకట్రామ ఎ/సి - వరంగల్ | పివిఆర్ యస్2 - వరంగల్ | అశోక 70 ఎ/సి - హన్మకొండ | ఏషియన్ శ్రీదేవి - హన్మకొండ | లక్ష్మి ఎ/సి - మహబూబాబాద్ | SVC దేవి ఎ/సి - జనగాం | కాకతీయ ఎ/సి - పరకాల | శాంతి ఎ/సి - మరిపెడ | బాలాజీ ఎ/సి - ములుగు | రామకృష్ణ 70 ఎ/సి - తొర్రూర్ | జయశ్రీ 70 ఎ/సి - నర్సంపేట్ | భారతీయ ఎ/సి - వర్ధన్నపేట్
ఖమ్మం జిల్లా: వినోద్ ఎ/సి - ఖమ్మం | పరమేశ్వరి ఎ/సి - కొత్తగూడెం | లలిత 70 ఎ/సి - ఇల్లందు | ఎఎంఆర్ విజయభాస్కర్ - భద్రాచలం | పీకారామ ఎ/సి - మణుగూర్ | శాంతి 70 ఎ/సి - మధిర | సాయిబాలాజీ - సత్తుపల్లి | లక్ష్మీశ్రీనివాస - అశ్వారావుపేట | వాసవి 70 ఎ/సి - వైరా
కరీంనగర్ జిల్లా: వెంకటేశ్వర ఎ/సి - కరీంనగర్ | ఆర్ఆర్ శ్రీనివాస - కరీంనగర్
SVC ప్రతిమా - కరీంనగర్ | ఊర్వశి ఎ/సి - గోదావరిఖని | శ్రీనివాస ఎ/సి - జగిత్యాల | నటరాజ్ 70 ఎ/సి - సిరిసిల్ల | సంగీత ఎ/సి - పెద్దపల్లి | సాయికృష్ణ ఎ/సి - మెట్‌పల్లి | కిన్నెర 70 ఎ/సి - కోరుట్ల
నిజామాబాద్ జిల్లా: పివిఆర్ వేణు - నిజామాబాద్ | గీతా ఉషాప్రసాద్ - నిజామాబాద్ | దర్శన్ 70 ఎ/సి - కామారెడ్డి | బృందావన్ ఎ/సి - ఆర్మూర్
పివిఆర్ జీవన్ రెడ్డి - ఆర్మూర్ | వెంకటేశ్వర ఎ/సి - బాన్సువాడ
మహబూబ్‌నగర్ జిల్లా: శ్రీకృష్ణ ఎ/సి - మహబూబ్‌నగర్ | ఎవిఆర్ తిరుమల - మహబూబ్‌నగర్ | శ్రీరామ 70 ఎ/సి - వనపర్తి | SVC సినిమాస్ - గద్వాల్ | పరమేశ్వర ఎ/సి - షాద్‌నగర్ | శ్రీనివాస 70 ఎ/సి - జడ్చర్ల | పార్థసారథి ఎ/సి - కల్వకుర్తి | SVC వెంకటేశ్వర - ఆమన్‌గల్ | వినయాంబ ఎ/సి - ముక్తిపొదు
నల్గొండ జిల్లా: పివిఎన్ సినిమ్యాక్ - నల్గొండ | వెంకటేశ్వర ఎ/సి - కోదాడ | విష్ణురామ్ ఎ/సి - కోదాడ | పద్మ 70 ఎ/సి - సూర్యాపేట్ | ఏషియన్ తిరుమల - సూర్యాపేట్ | వెంకటేశ్వర - మిర్యాలగూడ | విట్రోప్ ఎ/సి - మిర్యాలగూడ | రామకృష్ణ ఎ/సి - నకిరేకల్ | వసుంధర ఎ/సి - భువనగిరి | శ్రీనివాస ఎ/సి - చౌటుప్పల్ | శ్రీనివాస ఎ/సి - హుజూర్‌నగర్ | మనోజ్ ఎ/సి - దేవరకొండ | భుజబ 70 ఎ/సి - చిట్యాల
ఆదిలాబాద్ జిల్లా: పటరాజ్ 70 ఎ/సి - ఆదిలాబాద్ | ఏషియన్ శ్రీనివాస - మంచిర్యాల | SVC జెమిని - మంచిర్యాల | రామకృష్ణ ఎ/సి - బెల్లంపల్లి | వెంకటరమణ - సిర్పూర్‌కాగజ్‌నగర్ | కమల 70 ఎ/సి - బైంసా | పిక్చర్ హౌస్ - ఆసిఫాబాద్
మెదక్ జిల్లా: సాయిదత్త 70 ఎ/సి - మెదక్ | శ్రీనివాస ఎ/సి - సిద్దిపేట్ | మహేశ్వరి ఎ/సి - జహీరాబాద్
రుక్మిణి 70 ఎ/సి - సంగారెడ్డి | తిరుమల 70 ఎ/సి - గజ్వేల్ | మహేశ్వరి ఎ/సి - సదాశివపేట్
రంగారెడ్డి జిల్లా: SVC శ్రీతిరుమల - తాండూర్ | శైలజా ఎ/సి - వికారాబాద్ | భవాని ఎ/సి - పరిగి | వెంకటేశ్వర ఎ/సి - చేవెళ్ల
రాయచూర్: మీరజ్ ఎ/సి - రాయచూర్ | పూర్ణిమ ఎ/సి - రాయచూర్ | చంద్రప్రభాస్ ఎ/సి - గంగావతి
MYTHRI MOVIE DISTRIBUTORS LLP

రేపే బ్రహ్మాండమైన విడుదల

సత్యగిరి 70 ఎంఎం ఎ/సి - ఆర్.టి.సి. క్రాస్ రోడ్స్
రాజధాని 70 ఎంఎం ఎ/సి - దిల్‌సుఖ్‌నగర్ | సూపర్ 70 ఎంఎం ఎ/సి-బాలాపూర్ | భుజంగ 70 ఎంఎం ఎ/సి-జీడిమెట్ల
మల్లిఖార్జున 70 ఎంఎం ఎ/సి - కూకట్‌పల్లి | శ్రీరమణ 70 ఎంఎం ఎ/సి-అంబర్‌పేట్ | సాయిరంగ 70 ఎంఎం ఎ/సి-మియాపూర్
విజేత 70 ఎంఎం ఎ/సి-బోరబండ | లక్ష్మి 70 ఎంఎం ఎ/సి-శంషాబాద్ | బిఆర్ హైటెక్ 70 ఎంఎం ఎ/సి-మాదాపూర్
వైజయంతి 70 ఎంఎం ఎ/సి-నాచారం | అలంకార్ 70 ఎంఎం ఎ/సి-లంగర్‌హౌస్ | శ్రీకృష్ణ 70 ఎంఎం ఎ/సి-ఉప్పల్
PVR ఆర్.కె - బంజారాహిల్స్ | PVR ఐకాన్ - హైటెక్ సిటీ | AMR ఎఎంఆర్- మౌలాలి | Cinépolis సుధ ఎ/సి - శాలిబండ | MAYFLIX విజయలక్ష్మి- ఎల్‌బినగర్ | ASIAN ఏషియన్‌రాధిక- కాప్రా
PVR పెంట్రల్‌మాల్- పంజాగుట్ట | PVR ATRIUM మాల్-గచ్చిబౌలి | MOVIETIME ప్లాటినమ్-అమీర్‌పేట్ | మీరజ్ పినిమాస్ - దిల్‌సుఖ్‌నగర్ | ఎఎఎ ఎ/సి - అమీర్‌పేట్ | లక్ష్మీకళ - మూసాపేట్
PVR ఇనార్బిట్‌మాల్- మాదాపూర్ | PVR ఎస్2 ఎ/సి - మల్లాపూర్ | MOVIETIME ప్లాటినమ్2-సనత్‌నగర్ | మీరజ్ పినిమాస్ - వీడిపిఎల్ | అపర్ణ పినిమాస్ - నల్లగండ్ల | PRASADS ప్రసాద్- ఎన్.టి.ఆర్.గార్డెన్స్
PVR నెక్టస్ మాల్ - కూకట్‌పల్లి | INOX ఐనాక్స్ - బంజారాహిల్స్ | MOVIETIME ప్లాటినమ్ - గచ్చిబౌలి | మీరజ్ పినిమాస్ - చందానగర్ | AMB ఎఎంబి ఎ/సి -గచ్చిబౌలి | జెపి ఎ/సి - చందానగర్
PVR గలేరియా - పంజాగుట్ట | INOX జి.ఎస్.ఎమ్ - మదీనాగూడ | Cinépolis లులు మాల్- కూకట్‌పల్లి | రాఘవేంద్ర - మల్కాజ్‌గిరి | ASIAN సినీస్టానెట్ ఎ/సి - కొంపల్లి | MAYFLIX విజయలక్ష్మి- ఎల్‌బినగర్
PVR పివిఆర్- ఎర్రమంజిల్ | INOX ఎం.పి.మాల్- కాచిగూడ | Cinépolis CCPL - మల్కాజ్‌గిరి | లక్ష్మినరసింహా- మియాపూర్ | ASIAN ఎంక్యూబ్- అత్తాపూర్ | ASIAN ఎం.జె.ఆర్ - నారపల్లి
PVR పివిఆర్ - మూసారంబాగ్ | INOX పత్తనెక్టెక్ మాల్ - కూకట్‌పల్లి | Cinépolis డి.ఎస్.ఎల్ - ఉప్పల్ | ASIAN సినీ ప్యేర్ -ఉప్పల్ | ASIAN పినిమార్ట్-ఆర్.సి.పురం | GPR జిపిఆర్-కూకట్‌పల్లి
PVR ప్రెస్టన్ ప్రైమ్ - గచ్చిబౌలి | INOX అశోక ఎ/సి - వై.జంక్షన్ | Cinépolis మంత్రామాల్ - అత్తాపూర్ | TIVOLI టివోలి - సికింద్రాబాద్ | ASIAN శివగంగ - దిల్‌సుఖ్‌నగర్ | ASIAN షా కాంప్లెక్స్ - చింతల్
మరియు మీ అభిమాన థియేటర్లలో.... MYTHRI MOVIE DISTRIBUTORS LLP

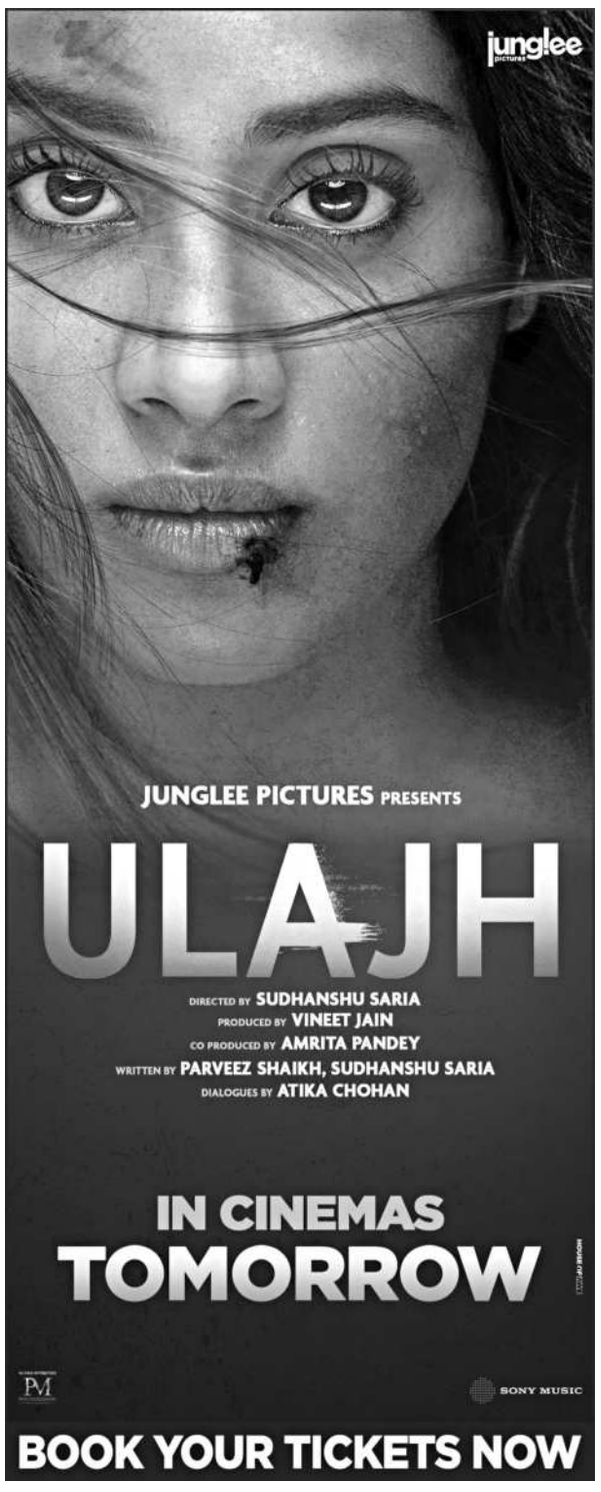

సుదర్శన్ 35 ఎంఎం ఎ/సి - ఆర్.టి.సి. క్రాస్ రోడ్స్ 11.00,2.00,6.00,9.00
ENJOY 4K LASER PROJECTION & DOLBY ATMOS SOUND
అర్జున్ 70 - కూకట్‌పల్లి 11.30,2.30,6.30,9.30
ముకుంద ఎ/సి - మేడ్చల్ 11.00,2.00,6.00,9.00
ఎఎంబి- గచ్చిబౌలి 10.05,1.15,4.40,7.10,7.30, 10.10,10.35, తమిళ్: 10.20,4.20
ఎఎఎ - అమీర్‌పేట్ 10.35 1.40,4.35,7.35,10.30 తమిళ్: 4.25
లక్ష్మికళ - మూసాపేట్ 11.15,2.30,6.15,9.30
శివగంగ - దిల్‌సుఖ్‌నగర్ 11.00,2.15,6.00,9.15
సినిస్టానెట్ ఎ/సి - కొంపల్లి 10.35,1.30,4.30,7.35,10.35
ఎంక్యూబ్ - అత్తాపూర్ 10.45,1.40,4.35,7.30,10.40
దక్షిణామూర్తి - కాప్రా 10.40,1.35,7.40,10.45 తమిళ్ : 4.40PM
జెపి ఎ/సి - చందానగర్ 10.35,1.30,4.30,7.35,10.35
షా కాంప్లెక్స్ - చింతల్ 11.15,2.30,6.15,9.30
సినిమార్ట్ - ఆర్.సి.పురం 10.45,1.40,4.45,7.40,10.40
ఎం.జె.ఆర్ - నారపల్లి 10.35,1.30,4.30,7.35,10.35
ప్రసాద్ - ఎన్.టి.ఆర్.గార్డెన్స్ 11.45,5.15,10.45PM తమిళ్ : 2.30,8.00PM
పివిఆర్ - బంజారాహిల్స్ 10.30,1.40,4.50,8.00,11.00
పివిఆర్ పెంట్రల్‌మాల్ - పంజాగుట్ట 10.30 1.40,8.00 తమిళ్: 4.50,11.00
పివిఆర్ ఇనార్బిట్‌మాల్ - మాదాపూర్ 10.30,1.20,4.30,7.40,10.50
పివిఆర్ నెక్టస్ మాల్ - కూకట్‌పల్లి 10.30,1.40,4.50,8.00,11.00 తమిళ్: 10.00,7.35PM
పివిఆర్ గలేరియా - పంజాగుట్ట 10.00,1.10,4.20,7.30,10.40
పద్మావతి కాంప్లెక్స్ - కాచిగూడ 2.15,9.15PM
మెగా ఎ/సి - దిల్‌సుఖ్‌నగర్ 11.15,2.15,6.15,9.15
ప్రశాంత్ ఎ/సి - సికింద్రాబాద్ 11.00,2.00,6.00,9.00
రాజ్యలక్ష్మి ఎ/సి - ఉప్పల్ 11.15,2.15,6.00,9.00
సాయిపూజా ఎ/సి - సూరారం 11.00,2.00,6.00,9.00
రంగ 70 ఎ/సి - జీడిమెట్ల 11.00,2.00,6.00,9.00
పెద్దేషన్ ఎ/సి - ఖైరతాబాద్ 11.30,2.45,6.15,9.30
SVC ఈశ్వర్ - అత్తాపూర్ 11.00,2.00,6.00,9.00
తారకరామ - కాచిగూడ 11.15,6.00PM
ఇంద్రవాగేంద్ర - కర్మన్‌ఘాట్ 2.30,9.30PM
పివిఆర్ - ఎర్రమంజిల్ 10.10,1.20,4.30,7.40,10.50
పివిఆర్ - మూసారంబాగ్ 10.20,1.10,4.20,7.30,10.40
పివిఆర్ ప్రెస్టన్ ప్రైమ్ - గచ్చిబౌలి 1.30,7.50, తమిళ్: 10.20,4.40,11.00
పివిఆర్ ఐకాన్ - హైటెక్ సిటీ 10.30,1.40,4.50,8.00,11.00
పివిఆర్ ATRIUM మాల్ -గచ్చిబౌలి 10.10,1.20,4.30,7.40,10.50
పివిఆర్ ఎస్2 - మల్లాపూర్ 10.00 1.10,4.20,7.30, తమిళ్: 10.40PM
Cinépolis లులు మాల్ - కూకట్‌పల్లి 10.30,1.30,4.30,7.35,10.30 తమిళ్ : 7.30PM
Cinépolis CCPL - మల్కాజ్‌గిరి 10.30,1.30,4.30,7.30,10.30 తమిళ్ : 7.30PM
Cinépolis డి.ఎస్.ఎల్ - ఉప్పల్ 10.30,1.30,4.30,7.30,10.30 తమిళ్ : 8.05PM
Cinépolis మంత్రామాల్ - అత్తాపూర్ 10.30,1.30,4.30,7.30,10.30 తమిళ్ : 7.50PM
Cinépolis సుధ ఎ/సి - శాలిబండ 11.15,2.15,5.15,8.15,11.15
మీరజ్ పినిమాస్ - దిల్‌సుఖ్‌నగర్ 11.00,2.00,5.00,8.00,11.00
మీరజ్ పినిమాస్ - ఐడిపిఎల్ 11.00,2.00,5.00,8.00,11.00
మీరజ్ పినిమాస్ - చందానగర్ 11.00,2.00,5.00,8.00,11.00
అపర్ణ పినిమాస్ - నల్లగండ్ల 11.00,1.55,4.50,7.50 10.20 తమిళ్: 8.00PM
రాఘవేంద్ర - మల్కాజ్‌గిరి 11.00,2.00,5.00,8.00,11.00
SVC పంచమి - ఆర్.సి.పురం 11.00,2.00,6.00,9.00
తాక్కారి ఎ/సి - ఇ.సి.ఐ.ఎల్ 11.00,2.00,6.00,9.00
తిరుమల ఎ/సి - కరీంనగర్ 11.00,2.00,6.00,9.00
తిరుమల ఎ/సి - సూర్యాపేట్ 11.00,2.00,6.00,9.00
జగదాంబ ఎ/సి - ఘట్‌కేసర్ 11.00,2.00,6.00,9.00
స్పర్శ 70 ఎ/సి - కాటేదాన్ 11.15,2.00,6.00,9.00
జ్యోతి 70 ఎ/సి - ఆర్.సి.పురం 11.00,2.00,6.00,9.00
పంపూర్ణ ఎ/సి - వనస్థలిపురం 11.00,2.00,6.00,9.00
గణేష్ 70 ఎ/సి - శంషాబాద్ 11.15,2.15,6.00,9.00
లక్ష్మి - కర్మన్‌ఘాట్ 11.30,6.30PM
మహాలక్ష్మి కాంప్లెక్స్ - కొత్తపేట్ 11.00,2.00,6.00,9.00
లక్ష్మినరసింహా - మియాపూర్ 11.00,2.00,5.00,8.00,11.00
INOX ఐనాక్స్ - బంజారాహిల్స్ 10.20,1.25,4.30,7.30,10.40
INOX జి.ఎస్.ఎమ్ - మదీనాగూడ 10.20,1.25,4.30,7.30,10.40 తమిళ్ : 4.00,9.50PM
INOX ఎం.పి.మాల్ - కాచిగూడ 10.10,4.30,7.40,10.40
INOX పత్తనెక్టెక్ మాల్ - కూకట్‌పల్లి 10.30,1.35,4.40,7.45,10.50
INOX అశోక ఎ/సి - వై.జంక్షన్ 10.30,1.15,4.20,7.25,10.30
ఎఎంఆర్ - మౌలాలి 10.15,1.00,4.00,10.00 తమిళ్: 10.30,4.30,7.30,10.30
మూవీటైమ్ ప్లాటినమ్ - అమీర్‌పేట్ 10.15,1.00,4.00,7.00, 10.00 తమిళ్: 5.00PM
మూవీటైమ్ ప్రైమ్‌మాల్ - సన