సోలార్ ప్యానెల్స్‌కు చెల్లు!

- జపాన్‌లో 'పెరోవ్‌స్కైట్' ప్యానల్స్ అందుబాటులోకి..
- ఏకబిగిన 30 ఏండ్లపాటు లైటింగ్.. ధర కూడా తక్కువ

(స్పెషల్ టాస్క్ బ్యూరో)

హైదరాబాద్, ఆగస్టు 15 (నమస్తే తెలంగాణ): పర్యావరణానికి హాని చేయకుండా కరెంటును ఉత్పత్తి చేసేవిగా పేరొందిన సోలార్ ప్యానెల్స్ భవిష్యత్తులో ఇకపై కనిపించకపోవచ్చు. జపాన్‌లో ఇప్పటికే వీటి వాడకాన్ని తగ్గించేశారు. సంప్రదాయ సోలార్ ప్యానెల్స్ స్థానంలో పెరోవ్‌స్కైట్ అనే కొత్త ప్యానెల్స్‌ను తీసుకొచ్చారు. తక్కువ ధరలో ఎక్కువ కరెంటు ఉత్పాదకతే లక్ష్యంగా వీటిని తీసుకొచ్చినట్టు పరిశోధకులు చెప్తున్నారు.

ఏమిటీ 'పెరోవ్‌స్కైట్ ప్యానెల్స్'?

సోలార్ ప్యానెల్స్ సాధారణంగా సిలికాన్ మెటీరియల్‌తో తయారు చేస్తారు. అయితే పెరోవ్‌స్కైట్ ప్యానెల్స్‌ను కాల్షియమ్ టైటానేట్ అనే మెటీరియల్‌తో తయారు చేస్తారు. ఇదీ సెమీకండక్టర్. వెలుతురిని గ్రహించి దాని తీవ్రతను రెట్టింపు చేయడమే కాదు ప్రత్యేక కెపాసిటర్లలో ఎక్కువకాలం స్టోర్ చేసుకొనే సదుపాయమూ దీంట్లో ఉన్నది. 30 ఏండ్లపాటు ఏకబిగిన కరెంటును ఉత్పత్తి చేసే ఈ పెరోవ్‌స్కైట్ ప్యానెల్స్ ధర.. సంప్రదాయ సోలార్ ప్యానెల్స్ కంటే ఎంతో తక్కువ.

'సోలార్ ప్యానెల్స్' కంటే ఎలా మెరుగు??

రెండు గదుల ఇంట్లో ఉండే ఫ్రిజ్, వాషింగ్ మెషీన్, నాలుగు ఫ్యాన్లు, ఐదు బల్బులకు విద్యుత్తును సరఫరా చేయాలంటే 2కిలోవాట్ సోలార్ ప్యానెల్ అవసరం. ప్రభుత్వం ఇచ్చే సబ్సిడీని కలుపుకొన్నప్పటికీ దీని కొనుగోలుకు రూ. 60 వేలు ఖర్చు చేయాలి. సూర్యకాంతి ఉన్నప్పుడే ఇవి పని చేస్తాయి. స్టోరేజీ ప్రాబ్లమ్స్ ఉన్నాయి. వీటిని అమర్చడానికి ప్రత్యేకంగా ఇంటి పైకప్పు అవసరం. రాళ్లవాన, పిడుగులు పడినప్పుడు నాశనమయ్యే ప్రమాదం ఉన్నది. అయితే, పెరోవ్‌స్కైట్ ప్యానెల్స్‌లో ఈ సమస్యలు లేవు. వీటి ధర చాలా తక్కువ. ఎనర్జీ స్టోరేజీ ప్రాబ్లమ్స్ లేవు. ఇంటి పైకప్పు మీదనే అమర్చాల్సిన అవసరం లేదు. వెలుతురు పడే ఎక్కడైనా బిగించవచ్చు. కాల్షియమ్ టైటానేట్‌తో తయారైన ప్రత్యేక ఫిల్మ్ ఎంతో ధృడమైనది. రాళ్లవానవంటివి ఈ ప్యానెల్స్‌ను నాశనం చేయలేవని పరిశోధకుల అభిప్రాయం. రష్యాలోని కొన్ని నగరాల్లోనూ ఈ తరహా ప్యానెల్స్ వినియోగం పెరిగినట్టు నిపుణులు చెప్తున్నారు.

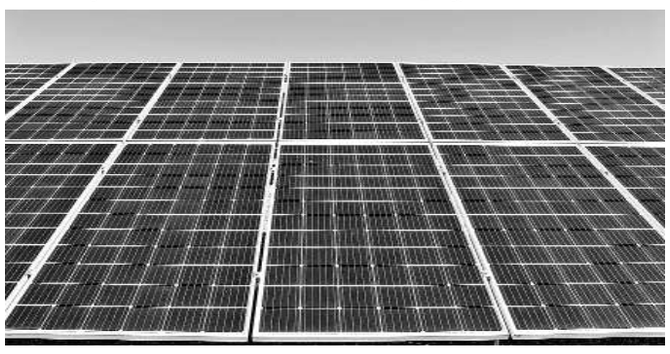

అట్టారి సరిహద్దువద్ద రైతుల ట్రాక్టర్ ర్యాలీ

అన్నదాతల ట్రాక్టర్ మార్చ్

పంజాబ్, హర్యానాలో కదం తొక్కిన రైతులు

అమృత్‌సర్, హోషియాపూర్, ఆగస్టు 15: స్వాతంత్ర్య దినోత్సవం సందర్భంగా గురువారం పంజాబ్, హర్యానా రాష్ట్రాల్లోని చాలా ప్రాంతాల్లో రైతులు ట్రాక్టర్ మార్చ్ నిర్వహించారు. పంటల కనీస మద్దతు ధరకు చట్టబద్ధత కల్పించడంతోపాటు తమ డిమాండ్లను పరిష్కరించాలని వారు కేంద్రాన్ని కోరారు. సంయుక్త కిసాన్ మోర్చా(రాజకీయేతర), కిసాన్ మజ్దూర్ మోర్చా తదితర రైతు సంఘాలు ఈ మార్చ్‌ను నిర్వహించాయి. అమృత్‌సర్‌లో జాతీయ జెండాలను అలంకరించిన 600 ట్రాక్టర్లతో రైతులు నిరసన ప్రదర్శన నిర్వహించారు. రైతు నాయకుడు సర్వణ్ సింగ్ పంధేర్ నేతృత్వంలో 30 కిలోమీటర్ల మేర ఈ ర్యాలీ సాగింది. తమ డిమాండ్లు నెరవేరే వరకు శంభు, ఖన్నూరి వద్ద తమ నిరసనలను కొనసాగిస్తామని రైతులు స్పష్టం చేశారు. ఢిల్లీ చలో మార్చ్ జరిగి 200 రోజులు పూర్తయ్యే సందర్భంగా ఈ నెల 31న శంభు, ఖన్నూరి సరిహద్దుల్లో మహా పంచాయత్‌లు నిర్వహిస్తామని తెలిపారు.

నేడే ఎస్ఎస్ఎల్వీ డీ3 ప్రయోగం

శ్రీహరికోట, ఆగస్టు 15: చిన్న చిన్న శాటిలైట్లను అభివృద్ధి చేయటం, అందుకు అనుకూలమైన పేలోడ్ పరికరాలను రూపొందించే లక్ష్యంలో భాగంగా ఇస్రో చేపట్టిన 'ఎస్ఎస్ఎల్వీ-డీ3' మిషన్ రాకెట్ ప్రయోగానికి సర్వం సిద్ధమైంది. శుక్రవారం శ్రీహరికోటలోని సతీశ్ ధావన్ స్పేస్ సెంటర్ నుంచి ఉదయం 9.19 గంటలకు ప్రయోగిస్తున్న రాకెట్ కౌంట్‌డౌన్ మొదలైంది. 'ఎర్త్ అబ్జర్వేషన్ శాటిలైట్' ఈవోఎస్-08ను తక్కువ ఎత్తులోని భూ కక్ష్యలోకి ప్రవేశపెట్టడం ఈ మిషన్ లక్ష్యం. దాదాపు 6 నెలల తర్వాత ఇస్రో చేపడుతున్న రాకెట్ ప్రయోగమిది. కేవలం రెండు రోజుల ప్రణాళికతో చిన్న చిన్న శాటిలైట్స్‌ను తక్కువ ఖర్చుతో భూ కక్ష్యలోకి చేర్చేందుకు ఎస్ఎస్ఎల్వీ-డీ3 రాకెట్‌తో సాధ్యమవుతుందని ఇస్రో మాజీ సైంటిస్టు ఒకరు చెప్పారు.

12 రోజులు డిజిటల్ అరెస్ట్

ఐఐటీ ప్రొఫెసర్‌కు 12 లక్షలు టోకరా

జైపూర్: మనీ లాండరింగ్ కేసు పేరుతో ఐఐటీ జోధ్‌పూర్ అసిస్టెంట్ ప్రొఫెసర్‌ను(35) మోసగించిన సైబర్ నేరగాళ్లు ఆమెను 12 రోజుల పాటు డిజిటల్ అరెస్ట్ చేసి సుమారు రూ.12 లక్షలను దోచుకున్నారు. పోలీసుల కథనం ప్రకారం.. బాధితురాలి పేరుతో ముంబైకు డ్రగ్స్‌తో కూడిన పార్సిల్ వచ్చిందని.. అందులో చాలా పాస్‌పోర్ట్‌లు, క్రెడిట్ కార్డులు ఉన్నాయని బెదిరించిన నేరగాళ్లు ఆమెను తమ పర్యవేక్షణలో ఉండాలని.. లేదంటే అరెస్ట్ చేయక తప్పదని బెదిరించి ఈ మోసానికి పాల్పడ్డారు. బాధితురాలికి ఈ నెల 1న వేర్వేరు ఫోన్ నెంబర్ల నుంచి ఈ బెదిరింపు కాల్స్ వచ్చాయి. దీంతో భయపడిన బాధితురాలు వారు చెప్పినట్టు చేస్తూ వచ్చారు. నేరగాళ్లు ఆమె ఫోన్‌లో కెమెరాను ఆన్‌లో ఉంచి ఆమెను నిరంతరం పర్యవేక్షించారు. ఫోన్ స్క్రీన్ షేర్ చేయించుకొని ఆమె ఫోన్‌ను నియంత్రణలోకి తీసుకొన్నారు. స్కైప్ యాప్ ద్వారా ఆమె ల్యాప్‌ట్యాప్‌నూ నియంత్రించారు. దీంతో ఆమె ఎవరినీ సంప్రదించలేకపోయారు. పది రోజుల తర్వాత ఆమె బ్యాంక్ ఖాతా వివరాలు తీసుకొన్న నేరగాళ్లు మంగళవారం సుమారు రూ.12 లక్షలను చెక్ ద్వారా ఆర్టీజీఎస్ విధానంలో బదిలీ చేయించుకున్నారు. ఆ తర్వాత బాధితురాలి ఫోన్, ల్యాప్‌ట్యాప్‌పై తమ యాక్సెస్ తొలిగించారు. బాధితురాలి ఫిర్యాదు మేరకు కేసు నమోదైంది.

వారానికో రోజు ఆఫీసుకొస్తే..

ఇలాగే వెనుకబడతాం

ఏఐ రేసుపై గూగుల్ ఇకనైనా దృష్టిసారించాలి: మాజీ సీఈవో ఎరిక్

న్యూఢిల్లీ, ఆగస్టు 15: అంతర్జాతీయ ఐటీ దిగ్గజం గూగుల్‌లో 'వర్క్ ఫ్రం హోం' విధానాన్ని కొనసాగించడంపై ఆ సంస్థ మాజీ సీఈవో ఎరిక్ స్మిత్ విమర్శలు గుప్పించారు. ఓపెన్ ఏఐ లాంటి స్టార్టప్‌లతో పోలిస్తే ఆర్టిఫిషియల్ ఇంటెలిజెన్స్ (ఏఐ) రేసులో గూగుల్ చాలా వెనుకబడిపోయిందని, 'వర్క్ ఫ్రం హోం' విధానం, ఉద్యోగులు వారానికి ఒక రోజు మాత్రమే ఆఫీసుకు రావడమే ఇందుకు ముఖ్య కారణమని పేర్కొన్నారు. ఇటీవల స్టాన్‌ఫర్డ్ యూనివర్సిటీలో జరిగిన ఓ చర్చా కార్యక్రమంలో ఆయన మాట్లాడుతూ.. ఉద్యోగ జీవితాన్ని సమతూకంగా ఉంచాలని గూగుల్ నిర్ణయించిందని, ఉద్యోగులు గెలవడం కంటే త్వరగా ఇంటికి వెళ్లడం, ఇంటి నుంచి పనిచేయడం చాలా ముఖ్యమైపోయిందని అన్నారు. ఈ మార్పు గూగుల్‌కు ప్రతికూలంగా మారిందని, మిగతా టెక్ కంపెనీల్లో ఉద్యోగులు గంటల తరబడి గొడ్డుచాకిరీ చేస్తూ కొత్త ఆవిష్కరణలతో గూగుల్‌కు పోటీ ఇస్తున్నారని చెప్పుకొచ్చారు. ఏఐ రేసులో వెనుకబడటంపై గూగుల్ ఇప్పటికైనా దృష్టి సారించాల్సిన అవసరమున్నదని స్పష్టం చేశారు.

సామాజిక మాధ్యమాలపై దావా

ప్రజలను వ్యసనపరులుగా మారుస్తున్నాయని ఆరోపణ

టొరంటో: ప్రస్తుతం సమాజంలో చాలా మంది సామాజిక మాధ్యమాలకు బానిసలుగా మారిపోతున్నారు.కెనడాలోని మాంట్రియల్‌కు చెందిన ఒక యువకుడు వీటిపై చర్య కోరుతూ న్యాయస్థానంలో దావా వేశాడు. టిక్ టాక్, యూట్యూబ్, రెడ్డిట్, ఇన్‌స్టాగ్రామ్, ఫేస్‌బుక్‌లపై తీవ్ర ఆరోపణలు చేశాడు. వ్యసనపరులుగా మార్చడమే కాక, వాటి కారణంగా పౌరుల మానసిక ఆరోగ్యంపై తీవ్ర ప్రభావం పడుతున్నదని ఆరోపించాడు. 2015 నుంచి తాను సామాజిక మాధ్యమాలను వినియోగిస్తున్నానని, వీటి వల్ల ఉత్పాదకత, శరీరంలో పలు సమస్యలు ఏర్పడ్డాయని ఆరోపించాడు.

3 లక్షలమంది డాటా గల్లంతు

గూగుల్ క్రోమ్, మైక్రోసాఫ్ట్ యూజర్లకు హ్యాకర్ల దెబ్బ

న్యూఢిల్లీ: ప్రముఖ సెర్చ్ ఇంజిన్ గూగుల్ క్రోమ్, మైక్రోసాఫ్ట్ ఎడ్జ్ యూజర్లను హ్యాకర్లు టార్గెట్ చేసుకున్నారని, ఫేక్ బ్రౌజర్ ఎక్స్‌టెన్షన్లతో యూజర్ల కంప్యూటర్లలో మాల్‌వేర్‌ను ప్రవేశపెడుతున్నారని పరిశోధకులు తాజాగా హెచ్చరించారు. ప్రమాదకర ఎక్స్‌టెన్షన్లను డౌన్‌లోడ్ చేసుకోవటం ద్వారా దాదాపు 3లక్షలకు పైగా గూగుల్ క్రోమ్, మైక్రోసాఫ్ట్ యూజర్ల కంప్యూటర్లు ప్రభావితమయ్యాయని సైబర్ సెక్యూరిటీ కంపెనీ 'రీజన్‌ల్యాబ్స్' తాజా నివేదిక పేర్కొన్నది. దీంతో యూజర్ల వ్యక్తిగత డాటా, ఆర్థిక సమాచారం, పాస్‌వర్డ్‌లు హ్యాకర్ల చేతికి చిక్కాయని నివేదిక తెలిపింది. ప్రమాదకర ఎక్స్‌టెన్షన్లతో హ్యాకర్లు మరిన్ని దాడులు జరపవచ్చునని హెచ్చరించింది.

మాది ప్రజాప్రభుత్వం

సిరిసిల్ల పట్టణ సమాఖ్య సంఘాలకు ₹10కోట్ల చెక్కును అందజేస్తున్న ప్రభుత్వ విప్ ఆది శ్రీనివాస్

- సబ్బండవర్గాలకు అండగా నిలుస్తున్నాం
- పక్కా ప్రణాళికతో ముందుకుసాగుతున్నాం
- రైతు సంక్షేమమే లక్ష్యం
- వేడుకల్లో విప్ ఆది శ్రీనివాస్

రాజన్నసిరిసిల్ల, ఆగస్టు15(నమస్తే తెలంగాణ): తమది ప్రజాప్రభుత్వమని, సంక్షేమం, అభివృద్ధి కార్యక్రమాలతో సబ్బండవర్గాలకు అండగా నిలుస్తున్నామని వేములవాడ ఎమ్మెల్యే, విప్ ఆది శ్రీనివాస్ పేర్కొన్నారు. సిరిసిల్ల ప్రభుత్వ జూనియర్ కళాశాల మైదానంలో గురువారం నిర్వహించిన స్వాతంత్ర్య దినోత్సవాన్ని వేడుకలకు ఆయన ముఖ్య అతిథిగా హాజరయ్యారు. జాతీయ పతాకాన్ని ఆవిష్కరించిన అనంతరం పోలీసుల గౌరవ వందనం స్వీకరించారు. అనంతరం ప్రజలనుద్దేశించి మాట్లాడారు. తమ ప్రభుత్వం దేశంలో మరే రాష్ట్రంలో లేనివిధంగా రుణమాఫీని అమలు చేసి చూపించిందన్నారు. రైతాంగానికి మొదటి, రెండో విడతలో 35,700 మంది రైతులకు ₹283కోట్ల 48లక్షల రుణమాఫీ చేసినట్లు తెలిపారు. మూడో విడతలో ₹రెండులక్షల రుణమాఫీ కానున్నదని చెప్పారు. పంట పెట్టుబడి సాయాన్ని రైతులకు మాత్రమే అందేలా చర్యలు తీసుకుంటున్నామని, ప్రణాళికలు రూపొందిస్తున్నట్లు పేర్కొన్నారు. రైతు కూలీలలకు ఏడాదికి ₹12వేల ఆర్థిక సహాయం అందించే పథకానికి ప్రభుత్వం శ్రీకారం చుట్టబోతున్నదని, ఈ మేరకు అవసరమైన నిధులను బడ్జెట్‌లో కేటాయించినట్లు చెప్పారు. కరువు, వరదల వంటి ప్రకృతి విపత్తుల నుంచి రైతులను కాపాడేందుకు పంటల బీమా పథకాన్ని పునరుద్ధరిస్తున్నట్లు తెలిపారు. ధాన్యం పండించిన రైతుకు క్వింటాల్‌కు ₹500 బోనస్ ప్రకటించిన విషయాన్ని గుర్తు చేశారు. ప్రభుత్వం అధికారం చేపట్టిన 48గంటల్లోనే ముఖ్య మంత్రి రేవంత్‌రెడ్డి ఇచ్చిన హామీలను ఒక్కొక్కటిగా అమలు చేస్తున్నారన్నారు. వేములవాడ రాజరాజేశ్వర స్వామి ఆలయానికి బడ్జెట్‌లో ₹50కోట్లు కేటాయించినట్లు తెలిపారు. కార్యక్రమంలో జిల్లా కలెక్టర్ సందీప్‌కుమార్ ఝా, ఎస్పీ అఖిల్ మహాజన్, జిల్లా ప్రధాన న్యాయమూర్తి ప్రేమలత, మున్సిపల్ చైర్‌పర్సన్ జిందం కళ, ప్రజాప్రతినిధులు పాల్గొన్నారు.

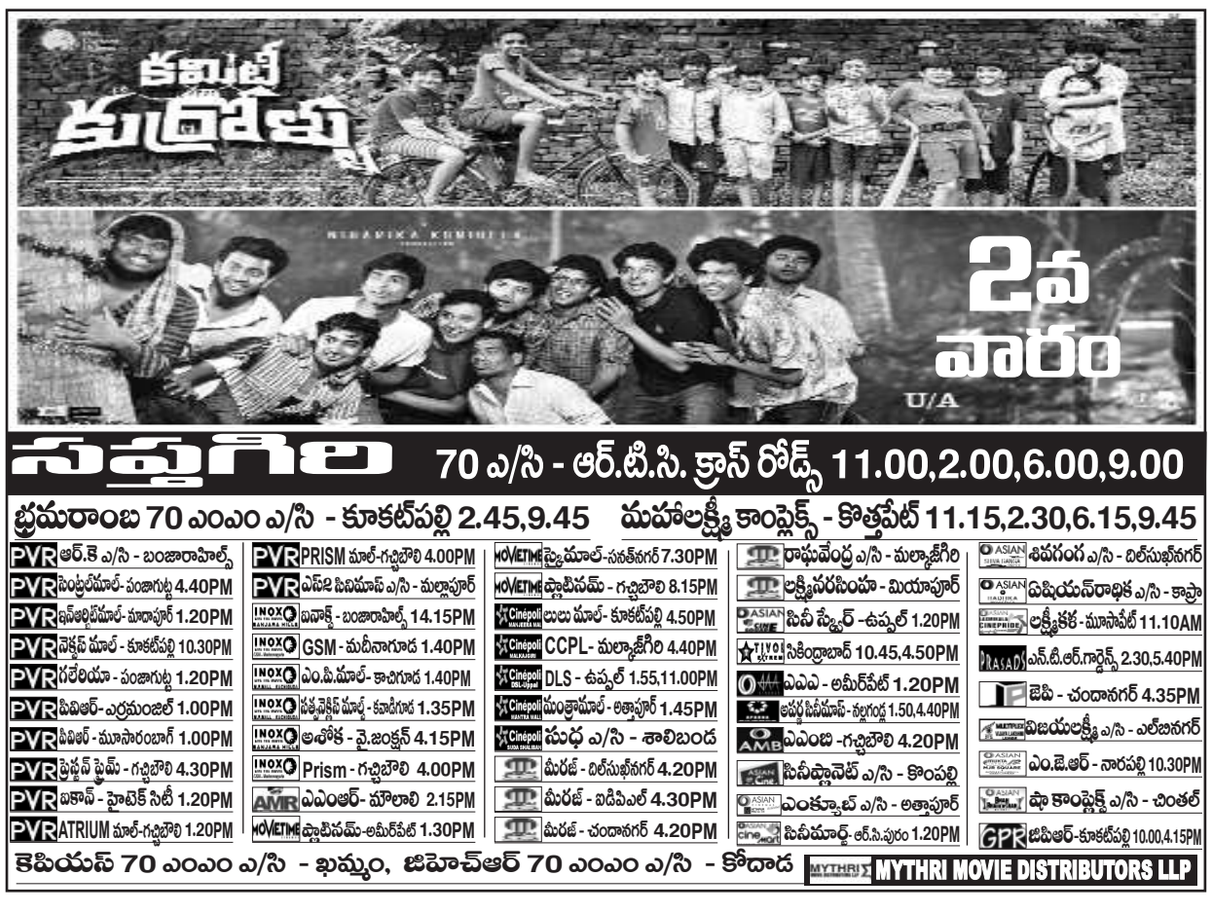

నెలన్నరకే గల్ఫ్ నుంచి ఇంటికి..

- భార్య మృతితో పుట్టెడు దుఃఖంలో వచ్చిన భర్త
- చందాలతో అంత్యక్రియలు

భార్య శిరీష మృతదేహం వద్ద రోదిస్తున్న భర్త చంద్రం

ఎల్లారెడ్డిపేట, ఆగస్టు 15: ఉపాధి కోసం 45రోజుల క్రితం గల్ఫ్ వెళ్లగా.. అనారోగ్యంతో భార్య మృతి చెందిన విషయం తెలుసుకుని పుట్టెడు దుఃఖంతో ఆ భర్త స్వగ్రామానికి వచ్చాడు. వివరాల్లోకి వెళ్తే.. నారాయణపూర్ గ్రామానికి చెందిన తాళ్లపల్లి శిరీష-చంద్రం దంపతులు. వీరికి ఇద్దరు కొడుకులు ఉన్నారు. చంద్రం ఉపాధి కోసం నెలన్నర రోజుల క్రితం గల్ఫ్ వెళ్లాడు. అయితే గర్భిణి అయిన శిరీషకు వారం నుంచి డెంగ్యూతో బాధపడుతున్నది. ఈ క్రమంలో హైదరాబాద్‌లోని ఓ దవాఖానలో చూపించుకోగా పురిటి నొప్పులతో కడుపులోని బిడ్డ, తల్లి ఇద్దరు బుధవారం చనిపోయారు. ఈ విషయం తెలుసుకున్న వెంటనే గల్ఫ్ నుంచి చంద్రం పుట్టెడు దుఃఖంతో గురువారం ఇంటికి చేరుకున్నాడు. బతుకుదెరువు కోసం ₹3లక్షలు అప్పు చేసి వెళ్లిన చంద్రం నెలన్నరకే ఇలా జరుగడంతో అయోమయంలో పడ్డాడు. చంద్రం పరిస్థితి గమనించిన కాలనీవాసులు తలాకొంత పోగు చేసుకుని శిరీష అంత్యక్రియలు జరిపించారు. బాధిత కుటుంబాన్ని ప్రభుత్వం ఆదుకోవాలని గ్రామస్తులు కోరుతున్నారు.

పూర్వ విద్యార్థి ఔదార్యం

విద్యార్థులకు స్కాలర్‌షిప్‌లు అందజేస్తున్న హెచ్ఎం అనురాధ, ఉపాధ్యాయులు

సిరిసిల్ల రూరల్, ఆగస్టు 15: తంగళ్లపల్లి మండలం జిల్లెల్లలోని జడ్పీహెచ్ఎస్‌లో గతేడాది పదో తరగతి ఫలితాల్లో ప్రతిభ చూపిన విద్యార్థిని నేహకు ₹10వేలు, శ్రీజ, ముస్తఫాకు ₹5వేల చొప్పున పూర్వ విద్యార్థి సుతారి హరికృష్ణ అందజేసి ఔదార్యం చాటుకున్నారు. అమెరికాలో స్థిరపడ్డ హరికృష్ణ తన తల్లిదండ్రులు మల్లయ్య-లక్ష్మి పేరిట విద్యార్థులకు స్వాతంత్ర్య దినోత్సవం సందర్భంగా హెచ్ఎం అనురాధ చేతులమీదుగా ఈ స్కాలర్‌షిప్‌ను అందించారు. ఇక్కడ మాజీ సర్పంచ్ మాట్ల మధు, రిటైర్డ్ ఉపాధ్యాయులు, ఉపాధ్యాయులు, తదితరులు ఉన్నారు.

సీఐకి విశిష్ట సేవా పతకం

సీఎం చేతులమీదుగా పతకాన్ని స్వీకరిస్తున్న సీఐ

చందుర్తి, ఆగస్టు 15: విధి నిర్వహణలో ఉత్తమ సేవలకు గుర్తింపుగా చందుర్తి సీఐ వెంకటేశ్వర్లు ఎంపికయ్యారు. గురువారం ల్యాండలో నిర్వహించిన స్వాతంత్ర్య వేడుకల్లో భాగంగా సీఎం రేవంత్ రెడ్డి చేతుల మీదుగా విశిష్ట సేవా పతకం అందుకున్నారు.

పల్లె ప్రకృతి వనం రోడ్డులో మురుగు కాలువపై వేసిన పై కప్పు

మురుగు కాలువపై కప్పు

- 'నమస్తే' కథనానికి స్పందన

ఎల్లారెడ్డిపేట మండల కేంద్రంలోని గిద్ద చెరువును ఆనుకుని ఉన్న బృహత్ పల్లె ప్రకృతి వనం దారిలో ఉన్న మురుగు కాలువపై ఉన్న పై కప్పు ధ్వంసమై, ప్రమాదకరంగా మారింది. దీంతో 'ప్రమాదకరం-పల్లె ప్రకృతి ప్రయాణం' శీర్షికన నమస్తే తెలంగాణలో కథనం ప్రచురితమైంది. జిల్లా పంచాయతీ అధికారుల ఆదేశాలతో పై కప్పు వేయించేందుకు పీఏసీఎస్ చైర్మన్ గుండారపు కృష్ణారెడ్డి చేయూతనందించారు.

- ఎల్లారెడ్డిపేట, ఆగస్టు 15

ఫ్యూరిఫైడ్ ప్లాంట్ వితరణ

వేములవాడరూరల్, ఆగస్టు15: మున్సిపల్ పరిధిలోని తిప్పాపూర్ ప్రభుత్వ పాఠశాలకు కత్రోజు నాగమణి-అశోక్ దంపతులు ఫ్యూరిఫైడ్ వాటర్‌ప్లాంట్‌ను అందజేశారు. ఈ సందర్భంగా ఫ్యూరిఫైడ్ వాటర్ ప్లాంట్‌ను అందజేసిన నాగమణి-అశోక్‌కు హెచ్ఎం తిరుపతి ప్రత్యేక కృతజ్ఞతలు తెలిపారు. ఇక్కడ జేఏసీ నాయకుడు బొజ్జ కనకయ్య, ఉపాధ్యాయులు భాస్కర్, శ్రీనివాస్, పద్మ, అంజయ్య, త్రివేణి, రమ, తదితరులు ఉన్నారు.

తిప్పాపూర్‌లో వాటర్‌ప్యూరిఫైడ్‌ను ప్రారంభిస్తున్న ప్రధానోపాధ్యాయుడు తిరుపతి