హైదరాబాద్‌లో పీబీపార్టనర్స్ ఆఫీస్

హైదరాబాద్, ఆగస్టు 30: పాలసీ బజార్ ఇన్సూరెన్స్ బ్రోకర్‌కు చెందిన పీబీపార్టనర్స్..తెలంగాణ మార్కెట్‌పై ప్రత్యేక దృష్టి సారించింది. ఇందుకోసం వచ్చే రెండు నెలల్లో హైదరాబాద్‌లో నూతన కార్యాలయాన్ని ప్రారంభించడంతో పాటు కస్టమర్ కేర్ సెంటర్‌ను నెలకొల్పనున్నట్లు పీబీపార్టనర్స్ అసోసియేట్ డైరెక్టర్, సేల్స్ హెడ్ అమిత్ భదోరియా తెలిపారు. వ్యాపార విస్తరణలో భాగంగా వచ్చే రెండేండ్లలో వరంగల్, కరీంనగర్‌తోపాటు వైజాగ్, తిరుపతి, కోయంబత్తూరులలో కార్యాలయాలను తెరువాలనుకుంటున్నట్లు చెప్పారు. ప్రస్తుతం తెలంగాణలో 5,500కి పైగా ఎజెంట్లు ఉన్నారని, వచ్చే రెండేండ్లలో ఈ సంఖ్యను రెండింతలు పెంచుకోనున్నట్లు ప్రకటించారు. దేశవ్యాప్తంగా కోటికి పైగా వాహన పాలసీలు విక్రయించినట్లు, దీంట్లో తెలంగాణలో 3 లక్షలు, ఏపీలో 3.5 లక్షలు ఉన్నాయన్నారు.

విస్తారా కనుమరుగు

న్యూఢిల్లీ, ఆగస్టు 30: చౌక విమానయాన సంస్థ విస్తారా ఎయిర్‌లైన్స్ ఇక కనుమరుగుకాబోతున్నది. విస్తారా బ్రాండ్‌తో నవంబర్ 11న తన చివరి విమాన సర్వీసును నడుపబోతున్నది. టాటా గ్రూపునకు చెందిన ఎయిర్ ఇండియాలో నవంబర్ 12 నుంచి విలీనం కానుండటంతో తన బ్రాండ్ సేవలు నిలిచిపోనున్నాయని తాజాగా వెల్లడించింది. సింగపూర్ ఎయిర్‌లైన్స్ విదేశీ ప్రత్యక్ష పెట్టుబడుల ప్రతిపాదనకు కేంద్ర ప్రభుత్వం గ్రీన్ సిగ్నల్ ఇవ్వడంతో ఇక ఎయిర్ ఇండియా-విస్తారా విలీనం కాబోతున్నాయి. టాటా గ్రూపు, సింగపూర్ ఎయిర్‌లైన్స్ సంయుక్తంగా గతంలో విస్తారా ఎయిర్‌లైన్స్‌ను ఏర్పాటు చేశాయి. ఆ తర్వాతి క్రమంలో ప్రభుత్వరంగ విమాన యాన సంస్థ ఎయిర్ ఇండియాను టాటా గ్రూపు కొనుగోలు చేయడంతో తన అనుబంధ విమానయాన సంస్థలను ఒక్కతాటిపైకి తేవడానికి ప్రయత్నిస్తున్నది. విలీనం తర్వాత ఎయిర్ ఇండియాలో సింగపూర్ ఎయిర్‌లైన్స్‌కు 25.1 శాతం వాటా కలిగివుండనున్నది. ఇప్పటికే ఇరు సంస్థలు విమానాలకు సంబంధించి లావాదేవీలు కలిసి నిర్వహిస్తున్నాయని, ముఖ్యంగా ఉద్యోగులు కలిసి పని చేస్తున్నారని ఎయిర్ ఇండియా సీఈవో, ఎండీ క్యాంప్‌బెల్ విల్సన్ తెలిపారు.

జీడీపీ డౌన్.. ఇన్‌ఫ్రా స్లో

తొలి త్రైమాసికంలో 15 నెలల కనిష్టానికి వృద్ధిరేటు

- ఈ ఏప్రిల్-జూన్‌లో 6.7 శాతానికే పరిమితం
- జూలైలో 6.1 శాతానికి మందగించిన కీలక రంగాల పనితీరు
- తాజాగా విడుదలైన కేంద్రప్రభుత్వ గణాంకాల్లో తేటతెల్లం

న్యూఢిల్లీ, ఆగస్టు 30: దేశ ఆర్థిక వ్యవస్థను నిస్తేజం ఆవరించింది. ఓవైపు వృద్ధిరేటు.. మరోవైపు కీలక రంగాల పనితీరు మందగించాయి. శుక్రవారం విడుదలైన కేంద్ర ప్రభుత్వ గణాంకాల్లో ఈ ఆర్థిక సంవత్సరం (2024-25) తొలి త్రైమాసికం (ఏప్రిల్-జూన్)లో దేశ జీడీపీ 15 నెలల కనిష్టానికి దిగజారినట్టు తేలింది. అలాగే జూలై నెలకుగాను 8 కీలక రంగాల్లో వృద్ధిరేటు 6.1 శాతానికే పరిమితమైనట్టు స్పష్టమైంది.

వ్యవసాయ, సేవా రంగాలు డీలా

వ్యవసాయ, సేవల రంగాల ప్రదర్శన పేలవంగా ఉండటమే ఈ ఏప్రిల్-జూన్‌లో దేశ జీడీపీ వృద్ధిరేటు 5 త్రైమాసికాల కనిష్టాన్ని తాకుతూ 6.7 శాతానికే పరిమితం కావాల్సి వచ్చిందని జాతీయ గణాంకాల కార్యాలయం (ఎన్ఎస్‌వో) పేర్కొన్నది. 2023 జనవరి-మార్చిలో దేశ జీడీపీ వృద్ధిరేటు 6.2 శాతంగా నమోదైంది. మళ్లీ ఆ స్థాయి దరిదాపుల్లోకి ఇప్పుడే గణాంకాలు వెళ్లాయి. కాగా, గత ఆర్థిక సంవత్సరం (2023-24) ఏప్రిల్-జూన్‌లో 8.2 శాతంగా ఉండటం గమనార్హం. ఈ ఏడాది జనవరి-మార్చిలోనూ 7.8 శాతం వృద్ధి కనిపించింది. దీంతో 3 నెలల్లో జీడీపీ 1 శాతానికిపైగా పడిపోయినట్టైంది.

ఆయా రంగాలవారీగా..

ఈ ఏప్రిల్-జూన్ త్రైమాసికంలో వ్యవసాయ రంగ జీవీఏ (గ్రాస్ వాల్యూ ఆడెడ్) 3.7 శాతం నుంచి 2 శాతానికి క్షీణించినట్టు ఎన్ఎస్‌వో తెలియజేసింది. అలాగే ఆర్థిక, నిర్మాణ, ప్రొఫెషనల్ సర్వీసెస్ జీవీఏ కూడా నిరుడు ఏప్రిల్-జూన్‌తో పోల్చితే 12.6 శాతం నుంచి 7.1 శాతానికి దిగజారింది. ట్రేడ్, హోటల్స్, రవాణా, కమ్యూనికేషన్ అండ్ సర్వీసెస్ విభాగాల్లోనూ వృద్ధి 9.7 శాతం నుంచి 5.7 శాతానికి పతనమైంది. ఈ క్రమంలోనే ప్రధానమైన తయారీ రంగ జీవీఏ 2 శాతం పెరిగి 7 శాతానికి పుంజుకున్నా.. మైనింగ్-క్వారీయింగ్, విద్యుత్తు, గ్యాస్, నీటి సరఫరా ఇతర యుటిలిటీ సర్వీసుల్లో ఆకర్షణీయ వృద్ధి ఉన్నా ఫలితం లేకపోయింది. ఇదిలావుంటే ప్రస్తుత ధరల వద్ద ఈసారి జీడీపీ విలువ రూ.77.31 లక్షల కోట్లుగా ఉన్నట్టు ఓ ప్రకటనలో ఎన్ఎస్‌వో తెలిపింది.

మౌలికం బేజారు

దేశ పారిశ్రామిక ప్రగతికి ప్రామాణికంగా భావించే 8 కీలక రంగాల్లో మందగమనం అలుముకున్నది. గత నెల జూలైలో బొగ్గు, ముడి చమురు, సహజ వాయువు, రిఫైనరీ ఉత్పత్తులు, ఎరువులు, ఉక్కు, సిమెంట్, విద్యుత్తు రంగాల్లోని ఉత్పాదకతలో వృద్ధిరేటు 6.1 శాతంగానే ఉన్నది. నిరుడు జూలైలో ఇది 8.5 శాతంగా ఉండటం గమనార్హం. భారతీయ పారిశ్రామికోత్పత్తి సూచీ (ఐఐపీ)లో ఈ 8 రంగాల వాటా 40.27 శాతంగా ఉండటం విశేషం. అలాంటిదిప్పుడు ఆయా రంగాల్లో ఉత్పత్తి ఏడాది కాలంలో 2.4 శాతం మేరకు పడిపోయింది. ముడి చమురు ఉత్పత్తి మైనస్ 2.9 శాతంగా, సహజ వాయువు ఉత్పత్తి మైనస్ 1.3 శాతంగా ఉండటం దెబ్బ తీసిందన్న అభిప్రాయాలు వ్యక్తమవుతున్నాయి. అలాగే బొగ్గు, ఉక్కు, సిమెంట్, విద్యుత్తు రంగాల్లోనూ ఉత్పాదకత గతంతో పోల్చితే వరుసగా 6.8 శాతం, 7.2 శాతం, 5.5 శాతం, 7 శాతాలకు పడిపోయింది. దీంతో రిఫైనరీ ఉత్పత్తులు, ఎరువుల రంగాల్లో 6.6 శాతం, 5.3 శాతం చొప్పున వృద్ధి నమోదైనా ప్రయోజనం లేకపోయింది.

గూగుల్ పేలో కొత్త ఫీచర్లు

- యూపీఐ సర్కిల్ పరిచయం
- ఈరూపీ వోచర్ల జారీ, ట్యాప్‌అండ్‌పే పేమెంట్లూ షురూ

న్యూఢిల్లీ, ఆగస్టు 30: ప్రముఖ పేమెంట్స్ యాప్ గూగుల్ పేలో కొత్త ఫీచర్లను తీసుకొచ్చారు. ఇందులో భాగంగానే శుక్రవారం యూపీఐ సర్కిల్‌సహా మరి కొన్నింటిని పరిచయం చేశారు. ముంబైలో 3 రోజులపాటు జరిగిన గ్లోబల్ ఫిన్‌టెక్ ఫెస్ట్ (జీఎఫ్ఎఫ్) 2024 ముగింపు సందర్భంగా ఈ మేరకు గూగుల్ పే నుంచి ప్రకటనలు వచ్చాయి. కాగా, యూపీఐ సర్కిల్‌తో గూగుల్ పే వినియోగదారులు (ప్రైమరీ యూజర్లు) తమ కుటుంబ సభ్యులు, స్నేహితులను సెకండరీ యూజర్లుగా అనుమతించవచ్చు. దీంతో తమ బ్యాంక్ ఖాతాను లింక్ చేసుకోకుండానే ఇకపై వీరంతా కూడా ప్రైమరీ యూజర్ అకౌంట్ ద్వారానే డిజిటల్ చెల్లింపులను జరుపుకోవచ్చు. నేషనల్ పేమెంట్స్ కార్పొరేషన్ ఆఫ్ ఇండియా (ఎన్‌పీసీఐ) భాగస్వామ్యంతో దీన్ని తీసుకొచ్చింది. అలాగే ఈ సందర్భంగా యూపీఐ వోచర్స్ (ఈరూపీ)నూ గూగుల్ పే ప్రారంభించింది. ప్రభుత్వం, కార్పొరేట్ సంస్థలతోపాటు ప్రస్తుత యూపీఐ వినియోగదారులు వీటిని జారీ చేయవచ్చు. అంతేగాక రూపే కార్డుల కోసం ట్యాప్‌అండ్‌పే చెల్లింపుల సౌకర్యాన్నీ కల్పించింది. ఈ పేమెంట్స్ కోసం రూపే కార్డుదారులు తమ మొబైల్ ఫోన్లను కార్డులతో అనుసంధానించుకోవాల్సి ఉంటుంది. యూపీఐ లైట్ కోసం ఆటోపే ఆప్షన్, యాప్‌పై క్లిక్‌పే క్యూఆర్ కోసం సపోర్ట్‌నూ అందిస్తున్నది. కాగా, ఆర్థిక వ్యవస్థలో డిజిటలైజేషన్‌ను మరింత విస్తృతపర్చడానికి ఈ నెలలో జరిగిన ద్రవ్యసమీక్షలో రిజర్వ్ బ్యాంక్ ఆఫ్ ఇండియా (ఆర్బీఐ) తీసుకున్న నిర్ణయాలు, ఇచ్చిన అనుమతుల మేరకే ఈ ఫీచర్లు అందుబాటులోకి వచ్చాయి.

బ్రోకర్లపై సెబీ కొరడా

46 స్టాక్, కమోడిటీ బ్రోకరేజీల రిజిస్ట్రేషన్లు రద్దు

న్యూఢిల్లీ, ఆగస్టు 30: క్యాపిటల్ మార్కెట్స్ రెగ్యులేటర్ సెబీ.. 46 స్టాక్, కమోడిటీ బ్రోకరేజీ సంస్థలపై కొరడా ఝుళిపించింది. నిబంధనల మేరకు లేని 39 స్టాక్ బ్రోకర్లు, 7 కమోడిటీ బ్రోకర్ల రిజిస్ట్రేషన్ సర్టిఫికెట్లను శుక్రవారం రద్దు చేసింది. అలాగే 22 డిపాజిటరీ పార్టిసిపెంట్స్ రిజిస్ట్రేషన్లనూ క్యాన్సిల్ చేస్తూ నిర్ణయం తీసుకున్నది. రిజిస్ట్రేషన్లు రద్దైనా.. స్టాక్ లేదా కమోడిటీ బ్రోకర్లుగా, డిపాజిటరీ పార్టిసిపెంట్లుగా గతంలో తీసుకున్న చర్యలకు, వైఫల్యాలకు ఇకపైనా వారు బాధ్యులేనని వేర్వేరుగా ఇచ్చిన తాజా ఆదేశాల్లో సెబీ స్పష్టం చేసింది. ఈ క్రమంలోనే సెబీకి బాకీపడిన వడ్డీలు, ఫీజులు, ఇతరత్రా బకాయిలను చెల్లించాల్సిందేనన్నది.

ఆర్థికాభివృద్ధిలో విదేశీ వాణిజ్యం కీలకం

ఎంసీఆర్‌హెచ్‌ఆర్డీ డీజీ శశాంక్ గోయల్

హైదరాబాద్, ఆగస్టు 30 (నమస్తే తెలంగాణ): ప్రపంచ ఆర్థికాభివృద్ధిలో, ప్రజల జీవన ప్రమాణాలను మెరుగుపరచడంలో విదేశీ వాణిజ్యం, పెట్టుబడులు కీలకపాత్ర పోషిస్తాయని మర్రి చెన్నారెడ్డి మానవ వనరుల అభివృద్ధి (ఎంసీఆర్‌హెచ్‌ఆర్డీ) కేంద్రం డైరెక్టర్ జనరల్, రాష్ట్ర ప్రభుత్వ ప్రత్యేక ప్రధాన కార్యదర్శి డాక్టర్ శశాంక్ గోయల్ చెప్పారు. విదేశీ వాణిజ్యం కేవలం జీడీపీని మాత్రమే కాదు.. ఉద్యోగావకాశాలు, వేతనాలను కూడా పెంచుతుందని పేర్కొన్నారు. భారత విదేశాంగ మంత్రిత్వశాఖ ఐటెక్ విభాగం సహకారంతో తెలంగాణ ప్రభుత్వం ఆధ్వర్యంలో నిర్వహించిన ఈజిప్ట్ వాణిజ్య దౌత్యవేత్తల శిక్షణా కోర్సు శుక్రవారం ముగిసింది. ఈ కార్యక్రమానికి ముఖ్య అతిథిగా హాజరైన గోయల్ మాట్లాడుతూ.. ఈజిప్ట్, భారత్ దేశాల మధ్య వాణిజ్య సంబంధాలు చారిత్రాత్మకంగా ఉన్నాయని గుర్తుచేశారు. ఇలాంటి శిక్షణ కార్యక్రమాలు ఈజిప్ట్ వాణిజ్య దౌత్యవేత్తలకు, వారి దేశాభివృద్ధికి దోహదపడేందుకు అవసరమైన జ్ఞానం, నైపుణ్యాలను అందిస్తాయని చెప్పారు. అనంతరం ఈజిప్ట్ వాణిజ్య దౌత్యవేత్తలకు కోర్సు పూర్తి సర్టిఫికెట్లు అందించారు. ఈ కార్యక్రమంలో కోర్సు డైరెక్టర్ డాక్టర్ మాధవి రవులపాటి, ఇతర ముఖ్యులు పాల్గొన్నారు.

10 లక్షల కోట్లు పెరిగిన సంపద

స్టాక్ మార్కెట్ల వరుస ర్యాలీతో మదుపర్లలో ఖుషి

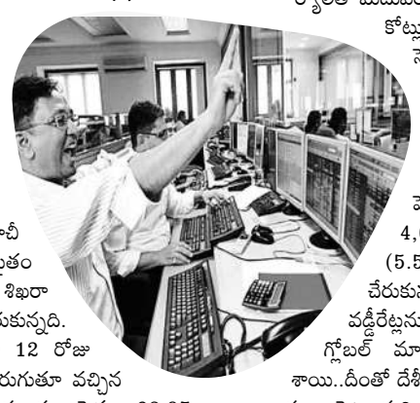

ముంబై, ఆగస్టు 30: దేశీయ స్టాక్ మార్కెట్ల రికార్డుల పరంపర కొనసాగుతున్నది. రోజు కొక చారిత్రక గరిష్ఠ స్థాయికి చేరుకుంటున్న సూచీలు శుక్రవారం మరో మైలురాయికి చేరుకున్నాయి. అంతర్జాతీయ స్టాక్ మార్కెట్ల జోరు కొనసాగుతుండటం, విదేశీ సంస్థాగత పెట్టుబడిదారులు భారీగా నిధులు కుమ్మరించడం, వచ్చే నెలలో అమెరికా ఫెడరల్ రిజర్వు వడ్డీరేట్లను తగ్గించే అవకాశాలుండటం మదుపరుల్లో ఉత్సాహాన్ని నింపాయి. ఫలితంగా ఇంట్రాడేలో 500 పాయింట్లకు పైగా పెరిగిన 30 షేర్ల ఇండెక్స్ సూచీ సెన్సెక్స్ చివరకు 231.16 పాయింట్లు లాభపడి చారిత్రక గరిష్ఠ స్థాయి 82,365.77 వద్ద ముగిసింది. వారాంతం ట్రేడింగ్‌లో 2,228 సూచీలు లాభపడగా, 1,701 సూచీలు నష్టపోయాయి. మరో సూచీ నిఫ్టీ సైతం ఉన్నత శిఖరానికి చేరుకున్నది. వరుసగా 12 రోజులుగా పెరుగుతూ వచ్చిన నిఫ్టీ శుక్రవారం సైతం 83.95 పాయింట్లు ఎగబాకి 25,235.90 పాయింట్ల వద్ద ముగిసింది. దీంతో స్టాక్ మార్కెట్ల వరుస ర్యాలీతో మదుపరుల సంపద రూ.10 లక్షల కోట్లు పెరిగింది. గత తొమ్మిది సెషన్లలో సెన్సెక్స్ 1,941 పాయింట్లు లాభపడటంతో బీఎస్‌ఈలో లిస్టైన సంస్థల మార్కెట్ విలువ రూ.10,00,028 కోట్లు పెరిగి రూ. 4,64,39,993.77 కోట్లు (5.54 ట్రిలియన్ డాలర్లు)కు చేరుకున్నది. వచ్చే నెలలోనే ఫెడ్ వడ్డీరేట్లను తగ్గించనుండటంతో గ్లోబల్ మార్కెట్లు ఉవ్వెత్తున ఎగిశాయి..దీంతో దేశీయ సూచీలు కూడా పరుగులు పెట్టాయని జియోజిట్ ఫైనాన్షియల్ సర్వీసెస్ హెడ్ వినోద్ నాయర్ తెలిపారు.

- మొత్తంమీద ఈ వారంలో సెన్సెక్స్ 1,279.56 పాయింట్లు(1.57 శాతం), నిఫ్టీ 412.75 పాయింట్లు(1.66 శాతం) లాభపడ్డాయి. గత తొమ్మిది రోజుల్లో సెన్సెక్స్ 1,941(2.41 శాతం), నిఫ్టీ 1,097 పాయింట్లు(4.54 శాతం) చొప్పున పెరిగాయి.
- వారాంతం ట్రేడింగ్‌లో బజాజ్ ఫైనాన్స్, మహీంద్రా, ఎన్‌టీపీసీ, ఎయిర్‌టెల్, సన్ ఫార్మా షేర్లు ఒక్క శాతానికి పైగా లాభపడ్డాయి. దీంతోపాటు టీసీఎస్, ఐసీఐసీఐ బ్యాంక్, అల్ట్రాటెక్ సిమెంట్, ఎల్‌అండ్‌టీ, ఇన్ఫోసిస్, అదానీ పోర్ట్స్, కొటక్ బ్యాంక్, ఎస్బీఐ, యాక్సిస్ బ్యాంక్, హెచ్‌సీఎల్ టెక్, నెస్లెలు లాభాల్లో ముగిశాయి.
- కానీ, టాటా మోటర్స్, రిలయన్స్, టెక్ మహీంద్రా, ఐటీసీ, హెచ్‌డీఎఫ్‌సీ బ్యాంక్, మారుతిలు నష్టపోయాయి.
- రంగాలవారీగా చూస్తే రియల్టీ 1.88 శాతం బలపడగా, హెల్త్‌కేర్ 1.41 శాతం, యుటిలిటీస్, కమోడిటీస్, టెక్, సేవల రంగ షేర్లు కదంతొక్కాయి.

జ్వరాలు.. ఒళ్లు నొప్పులు!

- సతమతమవుతున్న నియోజకవర్గ ప్రజలు
- చికిత్స కోసం ఆస్పత్రులకు పరుగులు
- కనీస సౌకర్యాలు లేక ఇబ్బందులు

చికిత్స కోసం ఆస్పత్రికి వచ్చిన జ్వర పీడితులు, ప్రత్యేక శిబిరంలో వైద్య పరీక్షలు నిర్వహిస్తున్న డాక్టర్ రాందాస్

అశ్వారావుపేట, ఆగస్టు 30 : వాతావరణ మార్పులతో సీజనల్ వ్యాధులు ప్రబలడంతో ప్రజలు అల్లాడిపోతున్నారు. చికిత్స కోసం ఆస్పత్రులకు పరుగులు తీస్తున్నా.. అక్కడ కనీస సౌకర్యాలు లేకపోవడంతో తీవ్ర ఇబ్బందులు ఎదుర్కొంటున్నారు. చికిత్స పొందిన తర్వాత జ్వరాలు తగ్గినా.. ఒళ్లు, కీళ్ల నొప్పులు తగ్గకపోవడంతో సతమతమవుతున్నారు. నియోజకవర్గంలోని పలు గ్రామాల్లో కొన్ని రోజులుగా కురుస్తున్న వర్షాలతో సీజనల్ వ్యాధులు చుట్టుముడుతున్నాయి. ప్రతి ఇంట్లోనూ జ్వరాలతో మూలుగుతూ మంచానికే పరిమితమవుతున్నారు. నిత్యం చికిత్స కోసం ఆస్పత్రికి వచ్చే రోగులకు వైద్య పరీక్షలు చేస్తున్న డాక్టర్లు.. జ్వరాలు, ఒంటి నొప్పులతో బాధపడుతున్న వారి నుంచి రక్త నమూనాలు సేకరించి పరీక్షల కోసం జిల్లా ఏరియా ఆస్పత్రికి పంపిస్తున్నారు. జ్వరాలు, ఒంటి నొప్పులు ఉండడంతో డెంగీ లక్షణాలేమోనని నిర్ధారించడానికి రక్త నమూనాలు సేకరిస్తున్నారు. వైద్య పరీక్షలు చేసి రోగులకు మందులు అందజేస్తున్నారు. కానీ.. రోజుల తరబడి జ్వరాలు, ఒంటి నొప్పులు తగ్గకపోవడంతో రోగులతోపాటు వైద్యులు కూడా సతమతమవుతున్నారు.

డెంగీ భయం..

ఒంటి నొప్పులు ఎక్కువగా ఉండడంతో రోగులను డెంగీ భయం వెంటాడుతున్నది. రాష్ట్రవ్యాప్తంగా డెంగీ కేసులు నమోదు అవుతుండడంతో తమకు కూడా డెంగీ వచ్చి ఉంటుందా? అని ఆందోళన చెందుతున్నారు. సాధారణ జ్వరం కంటే డెంగీ భయంతోనే ఎక్కువ మంది రోగులు ఆస్పత్రులకు పరుగులు తీస్తున్నారు. నిర్ధారణ పరీక్షల్లో నెగిటివ్ రిపోర్ట్ వస్తున్నా.. రోగులకు నమ్మకం కల్పించలేకపోతున్నది. ఫలితంగా ఆరోగ్యం పట్ల ఆందోళన చెందాల్సి వస్తున్నదని కొందరు రోగులు వాపోతున్నారు.

రక్త నమూనాలు సేకరిస్తున్నాం : డాక్టర్ రాందాస్, ప్రభుత్వ వైద్యుడు, వినాయకపురం

సీజనల్ వ్యాధులతో చికిత్స కోసం ఆస్పత్రికి అధిక సంఖ్యలో వస్తున్నారు. ఒంటి నొప్పులతో డెంగీ లక్షణాలు ఉంటే రోగుల నుంచి రక్త నమూనాలు సేకరించి పరీక్షల కోసం పంపిస్తున్నాం. ఇప్పటివరకు డెంగీ పాజిటివ్ కేసులు నమోదు కాలేదు. సీజనల్ వ్యాధుల నివారణకు ప్రజలు నివాస ప్రాంతాల్లో వర్షపు, మురుగు నీటి నిల్వలు లేకుండా చర్యలు తీసుకోవాలి. గ్రామాలవారీగా ప్రత్యేక వైద్య శిబిరాలు ఏర్పాటు చేసి ఆరోగ్యం పట్ల ప్రజలకు అవగాహన కల్పిస్తున్నాం.

రామయ్యకు సర్వాంగ స్వర్ణ కవచాలంకరణ

చిత్రకూట మండపంలో పూర్ణాహుతి సంప్రోక్షణ చేస్తున్న అర్చకులు

బూర్గంపహాడ్(భద్రాచలం), ఆగస్టు 30: భద్రాచలం సీతారామచంద్రస్వామి దేవస్థానంలో శుక్రవారం అంతరాలయంలోని మూలవరులకు బెంగుళూరు భక్తులు రూ.5కోట్లతో తయారు చేయించి సమర్పించిన సర్వాంగ స్వర్ణ కవచనాలను అర్చకులు ధరింపచేశారు. తెల్లవారుజామున ఆలయ తలుపులు తెరిచి స్వామివారికి సుప్రభాతసేవ, ఆరాధన, ఆరగింపు, నిత్యహోమాలు, నిత్యబలిహరణం తదితర నిత్యపూజలు జరిపారు. అనంతరం స్వామివారి నిత్యకల్యాణ మూర్తులను బేడా మండపానికి తీసుకొచ్చి నిత్యకల్యాణం నిర్వహించారు. కల్యాణంలో పాల్గొన్న దాతలకు శేషవస్త్రాలు, స్వామివారి ప్రసాదాలు అందజేశారు.

ఉత్సవమూర్తులకు అభిషేకం...

భద్రాచలం శ్రీసీతారామచంద్రస్వామి ఆలయంలో స్వామివారి ఉత్సవమూర్తులకు శుక్రవారం పునర్వసు నక్షత్రం సందర్భంగా అర్చకులు అభిషేకం నిర్వహించారు. తొలుత స్వామివారికి పూజలు చేసి అభిషేకం చేశారు.

వైభవంగా పూర్ణాహుతి సంప్రోక్షణ..

భద్రాచలంలోని రామాలయంలో చిత్రకూటమండపంలో కొన్ని రోజులుగా నిర్వహిస్తున్న శ్రీభాగవత సప్తాహం శుక్రవారంతో ముగిసింది. చివరిరోజు అర్చకులు స్వామివారికి పూర్ణాహుతి సంప్రోక్షణ కార్యక్రమాన్ని వైభవంగా నిర్వహించారు.

సింగరేణి బదిలీ వర్కర్లకు తీపి కబురు

జనరల్ మజ్దూర్లుగా 2,364 మంది క్రమబద్ధీకరణ

కొత్తగూడెం సింగరేణి, ఆగస్టు 30: సింగరేణి కాలరీస్‌లో పనిచేస్తున్న 2,364 మంది బదిలీ వర్కర్లను జనరల్ మజ్దూర్లుగా క్రమబద్ధీకరిస్తున్నట్లు సీఎండీ బలరాం ప్రకటించారు. ఈ మేరకు ఆయన శుక్రవారం ప్రకటన చేశారు. సంస్థలో చేరినప్పటి నుంచి క్యాలెండర్ ఏడాదిలో భూగర్భ గనుల్లో 190 రోజులు, ఉపరితల గనులు, విబాగాల్లో 240 రోజులు విధులు నిర్వహించిన వారిని రెగ్యులరైజ్ చేస్తున్నట్లు వివరించారు. త్వరలోనే ఉత్తర్వులు జారీ చేయాల్సిందిగా డైరెక్టర్ (పర్సనల్)ను ఆదేశించారు. సెప్టెంబర్ 1 నుంచి వీరిని జనరల్ మజ్దూర్లుగా గుర్తించనున్నట్లు స్పష్టం చేశారు. ఎలాంటి నిరీక్షణ లేకుండా ఏడాదిలో నిర్ణీత మస్టర్లు పూర్తి చేసిన వారిని జనరల్ మజ్దూర్లుగా గుర్తించడంపై కార్మికులు హర్షం వ్యక్తం చేస్తున్నారు. కార్పొరేట్‌లో 25 మందిని, కొత్తగూడెంలో 17 మందిని, ఇల్లెందులో తొమ్మిదిమందిని, మణుగూరులో 21 మందిని, భూపాలపల్లిలో 476 మందిని, రామగుండం-1 ఏరియాలో 563 మందిని, రామగుండం-2 ఏరియాలో 50 మందిని, రామగుండం-3, అడ్రియాలా ప్రాజెక్టు ఏరియాలో 240 మందిని, శ్రీరాంపూర్ ఏరియాలో 655 మందిని, మందమర్రి ఏరియాలో 299 మందిని, బెల్లంపల్లి ఏరియాలో తొమ్మిదిమందిని రెగ్యులరైజ్ చేయబోతున్నట్లు సీఎండీ వివరించారు.

హక్కులను ఉపయోగించుకోవాలి

ప్రిన్సిపల్ జూనియర్ సివిల్ జడ్జి కీర్తి చంద్రికారెడ్డి

మాట్లాడుతున్న జడ్జి కీర్తిచంద్రికారెడ్డి

ఇల్లెందు రూరల్, ఆగస్టు 30: వృద్ధులు, తమకు రాజ్యాంగం కల్పించిన హక్కులను ఉపగించుకోవాలని ఇల్లెందు ప్రిన్సిపల్ జూనియర్ సివిల్ జడ్జి కీర్తి చంద్రికారెడ్డి అన్నారు. స్థానిక గోవిందసెంటర్‌లోని పెన్షనర్ల భవనంలో శుక్రవారం న్యాయ చైతన్య సదస్సులో ఆమె మాట్లాడారు. సంతానం పట్టించుకోకపోతే సబ్ కలెక్టర్‌కు ఫిర్యాదు చేయవచ్చని చెప్పారు. ఇల్లెందు బార్ అసోసియేషన్ ప్రధాన కార్యదర్శి కె.ఉమామహేశ్వర్‌రావు, సంయుక్త కార్యదర్శి కీర్తి కార్తీక్, సభ్యుడు మోదుగు వీరేంద్రబాబు, రిటైర్ ఎంఈవో స్వామిదాస్ తదితరులు పాల్గొన్నారు.

'సీబీపీ' పనిచేయట్లే..

రసాయనాలు నిండుకోవడంతో మొరాయింపు

ఇల్లెందు ఆస్పత్రిలో వారం రోజులుగా రోగుల అవస్థలు

ప్రభుత్వం పట్టించుకోవడం లేదని రోగుల ఆరోపణ

ఇల్లెందు రూరల్, ఆగస్టు 30 : సీజనల్ జ్వరాలు, కీళ్లు, ఒళ్లు నొప్పులతో బాధపడుతున్న ప్రజలు ఆస్పత్రులకు క్యూ కడుతున్నారు. వారికి వైద్యులు నిరంతరం అందుబాటులో ఉండి వైద్య సేవలు అందిస్తున్నా.. ఆస్పత్రిలోని సీబీపీ(కంప్లీట్ బ్లడ్ ఫీచర్) మిషన్ పనిచేయకపోవడంతో ఇబ్బందులు తలెత్తుతున్నాయి. ఇల్లెందు ప్రభుత్వాస్పత్రిలో సీబీపీ యంత్రంతో రక్త కణాలు, నిమ్ము, ఆర్‌బీసీ, డబ్ల్యూబీసీ, ప్లేట్‌లెట్ కౌంటింగ్, హిమోగ్లోబిన్ పర్సంటేజీ వంటి పరీక్షలు చేస్తారు. అయితే ఇందులో రసాయనాలు నిండుకోవడంతో వారం రోజులుగా మిషన్ పని చేయడం లేదు. దీంతో వైద్య పరీక్షల కోసం దూర ప్రాంతాల నుంచి వచ్చే రోగులు నానా అవస్థలు పడుతున్నారు. ప్రస్తుతం సీజనల్ వ్యాధులు ప్రబలుతున్న దృష్ట్యా ఆస్పత్రికి వచ్చే రోగులకు రక్త పరీక్షలు చేయాలంటే సీబీపీ యంత్రం చాలా అవసరం. అది పని చేయకపోవడంతో వైద్యులు సైతం ఇబ్బంది పడుతున్నారు. ఏజెన్సీ ప్రాంతంలోని ఆస్పత్రిలో సౌకర్యాలు, యంత్రాల గురించి ప్రభుత్వం పట్టించుకోవడం లేదని పలువురు రోగులు ఆరోపిస్తున్నారు.

కలెక్టర్ దృష్టికి తీసుకెళ్లాం..

చంద్రభాను, ప్రభుత్వ ఆస్పత్రి సూపరింటెండెంట్, ఇల్లెందు

సీబీపీ మిషన్‌లో కెమికల్ అయిపోవడంతో రోగులు ఇబ్బంది పడుతున్న విషయాన్ని కలెక్టర్ దృష్టికి తీసుకెళ్లాం. గతంలో వారానికి రెండు రోజులు టీ హబ్ సేవలను ఇల్లెందు ప్రభుత్వాస్పత్రికి అందించేవారు. రోగుల పరిస్థితిని గమనించిన కలెక్టర్ ఇక నుంచి ప్రతీ రోజు ఇల్లెందు ఆస్పత్రికి టీ హబ్ సేవలు అందించేందుకు కృషి చేస్తామని చెప్పారు. టీ హబ్‌లో సుమారు 130 రకాల పరీక్షలు చేయవచ్చు. రోగులు అధైర్యపడాల్సిన అవసరం లేదు. త్వరలోనే టీ హబ్ సేవలు అందుబాటులోకి వస్తాయి.

కిన్నెరసాని నుంచి నీటి విడుదల

పాల్వంచ రూరల్, ఆగస్టు 30: కిన్నెరసాని ప్రాజెక్టు నుంచి శుక్రవారం రాత్రి 8,000 క్యూసెక్కుల నీటిని అధికారులు విడుదల చేశారు. ఎగువ ప్రాంతాల్లో కురిసిన వర్షాలతో కిన్నెరసానిలోకి వరద నీరు చేరుతున్నది. ప్రాజెక్టు పూర్తి స్థాయి నీటి మట్టం 407 అడుగులు. శుక్రవారం రాత్రి 500 క్యూసెక్కుల ఇన్‌ఫ్లో ఉండడంతో నీటి మట్టం 405 అడుగులకు చేరింది. డ్యామ్ సైట్ అధికారులు రెండు గేట్లు ఎత్తి 8,000 క్యూసెక్కుల నీటిని దిగువకు విడుదల చేశారు.

తాలిపేరు ప్రాజెక్టు నుంచి..

చర్ల, ఆగస్టు 30: అల్పపీడనం కారణంగా కురుస్తున్న వర్షాలకు చర్ల మండలం తాలిపేరు ప్రాజెక్టుకు భారీగా వరదనీరు వచ్చిచేరుతుంది. సామర్థ్యానికి మించి నీరు చేరుతుండడంతో అధికారులు శుక్రవారం 22గేట్లు రెండు అడుగులమేర ఎత్తి 28,748క్యూసెక్కుల నీటిని దిగువకు వదిలారు. ప్రాజెక్టు నీట సామర్థ్యం 74మీటర్లు కాగా ప్రస్తుతం73.05 ఉండేలా చర్యలు తీసుకున్నామని అధికారులు తెలిపారు. ఎగువప్రాంతం నుంచి వరద వచ్చే అవకాశం ఉన్నందున సిబ్బందిని అప్రమత్తం చేశామని తెలిపారు

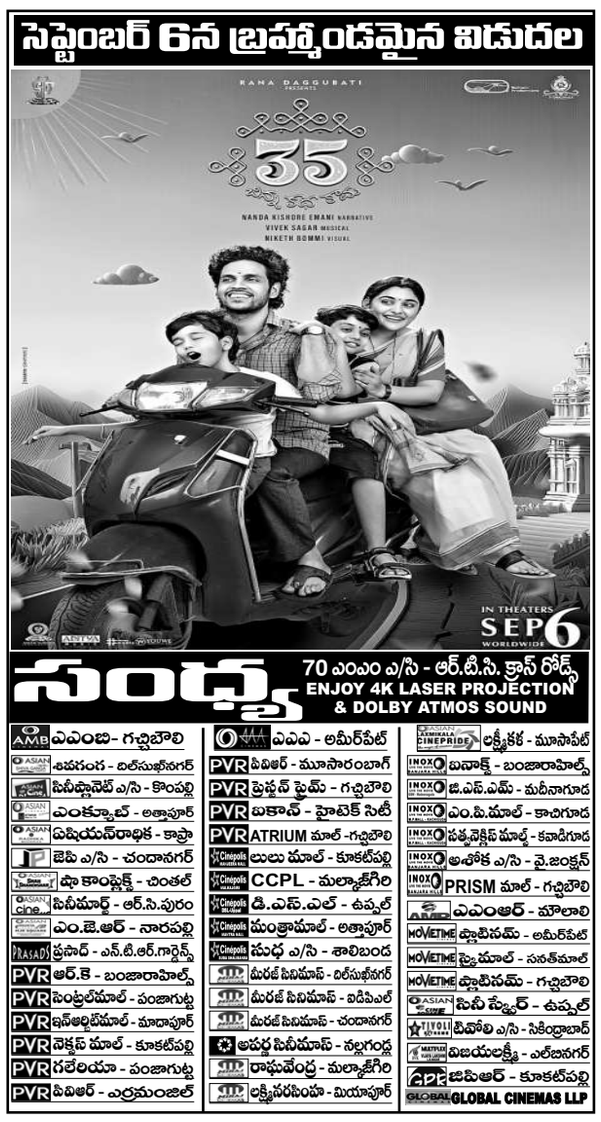
సెప్టెంబర్ 6న బ్రహ్మాండమైన విడుదల
RANA DAGGUBATI PRESENTS
35
NANDA KISHORE EMANI NARRATIVE
VIVEK SAGAR M