హైదరాబాద్‌లో పీబీపార్టనర్స్ ఆఫీస్

హైదరాబాద్, ఆగస్టు 30: పాలసీ బజార్ ఇన్సూరెన్స్ బ్రోకర్‌కు చెందిన పీబీపార్టనర్స్..తెలంగాణ మార్కెట్‌పై ప్రత్యేక దృష్టి సారించింది. ఇందుకోసం వచ్చే రెండు నెలల్లో హైదరాబాద్‌లో నూతన కార్యాలయాన్ని ప్రారంభించడంతోపాటు కస్టమర్ కేర్ సెంటర్‌ను నెలకొల్పనున్నట్లు పీబీపార్టనర్స్ అసోసియేట్ డైరెక్టర్, సేల్స్ హెడ్ అమిత్ భదోరియా తెలిపారు. వ్యాపార విస్తరణలో భాగంగా వచ్చే రెండేండ్లలో వరంగల్, కరీంనగర్‌తోపాటు వైజాగ్, తిరుపతి, కోయంబత్తూరులలో కార్యాలయాలను తెరువాలనుకుంటున్నట్లు చెప్పారు. ప్రస్తుతం తెలంగాణలో 5,500కి పైగా ఎజెంట్లు ఉన్నారని, వచ్చే రెండేండ్లలో ఈ సంఖ్యను రెండింతలు పెంచుకోనున్నట్లు ప్రకటించారు. దేశవ్యాప్తంగా కోటికి పైగా వాహన పాలసీలు విక్రయించినట్లు, దీంట్లో తెలంగాణలో 3 లక్షలు, ఏపీలో 3.5 లక్షలు ఉన్నాయన్నారు.

విస్తారా కనుమరుగు

న్యూఢిల్లీ, ఆగస్టు 30: చౌక విమానయాన సంస్థ విస్తారా ఎయిర్‌లైన్స్ ఇక కనుమరుగుకాబోతున్నది. విస్తారా బ్రాండ్‌తో నవంబర్ 11న తన చివరి విమాన సర్వీసును నడుపబోతున్నది. టాటా గ్రూపునకు చెందిన ఎయిర్ ఇండియాలో నవంబర్ 12 నుంచి విలీనం కానుండటంతో తన బ్రాండ్ సేవలు నిలిచిపోనున్నాయని తాజాగా వెల్లడించింది. సింగపూర్ ఎయిర్‌లైన్స్ విదేశీ ప్రత్యక్ష పెట్టుబడుల ప్రతిపాదనకు కేంద్ర ప్రభుత్వం గ్రీన్ సిగ్నల్ ఇవ్వడంతో ఇక ఎయిర్ ఇండియా-విస్తారా విలీనం కాబోతున్నాయి. టాటా గ్రూపు, సింగపూర్ ఎయిర్‌లైన్స్ సంయుక్తంగా గతంలో విస్తారా ఎయిర్‌లైన్స్‌ను ఏర్పాటు చేశాయి. ఆ తర్వాతి క్రమంలో ప్రభుత్వరంగ విమానయాన సంస్థ ఎయిర్ ఇండియాను టాటా గ్రూపు కొనుగోలు చేయడంతో తన అనుబంధ విమానయాన సంస్థలను ఒక్కతాటిపైకి తేవడానికి ప్రయత్నిస్తున్నది. విలీనం తర్వాత ఎయిర్ ఇండియాలో సింగపూర్ ఎయిర్‌లైన్స్‌కు 25.1 శాతం వాటా కలిగివుండనున్నది. ఇప్పటికే ఇరు సంస్థలు విమానాలకు సంబంధించి లావాదేవీలు కలిసి నిర్వహిస్తున్నాయని, ముఖ్యంగా ఉద్యోగులు కలిసి పని చేస్తున్నారని ఎయిర్ ఇండియా సీఈవో, ఎండీ క్యాంప్‌బెల్ విల్సన్ తెలిపారు.

జీడీపీ డౌన్.. ఇన్‌ఫ్రా స్లో

తొలి త్రైమాసికంలో 15 నెలల కనిష్టానికి వృద్ధిరేటు

- ఈ ఏప్రిల్-జూన్‌లో 6.7 శాతానికే పరిమితం
- జూలైలో 6.1 శాతానికి మందగించిన కీలక రంగాల పనితీరు
- తాజాగా విడుదలైన కేంద్రప్రభుత్వ గణాంకాల్లో తేటతెల్లం

న్యూఢిల్లీ, ఆగస్టు 30: దేశ ఆర్థిక వ్యవస్థను నిస్తేజం ఆవరించింది. ఓవైపు వృద్ధిరేటు.. మరోవైపు కీలక రంగాల పనితీరు మందగించాయి. శుక్రవారం విడుదలైన కేంద్ర ప్రభుత్వ గణాంకాల్లో ఈ ఆర్థిక సంవత్సరం (2024-25) తొలి త్రైమాసికం (ఏప్రిల్-జూన్)లో దేశ జీడీపీ 15 నెలల కనిష్టానికి దిగజారినట్టు తేలింది. అలాగే జూలై నెలకుగాను 8 కీలక రంగాల్లో వృద్ధిరేటు 6.1 శాతానికే పరిమితమైనట్టు స్పష్టమైంది.

వ్యవసాయ, సేవా రంగాలు డీలా

వ్యవసాయ, సేవల రంగాల ప్రదర్శన పేలవంగా ఉండటమే ఈ ఏప్రిల్-జూన్‌లో దేశ జీడీపీ వృద్ధిరేటు 5 త్రైమాసికాల కనిష్టాన్ని తాకుతూ 6.7 శాతానికే పరిమితం కావాల్సి వచ్చిందని జాతీయ గణాంకాల కార్యాలయం (ఎన్ఎస్వో) పేర్కొన్నది. 2023 జనవరి-మార్చిలో దేశ జీడీపీ వృద్ధిరేటు 6.2 శాతంగా నమోదైంది. మళ్లీ ఆ స్థాయి దరిదాపుల్లోకి ఇప్పుడే గణాంకాలు వెళ్లాయి. కాగా, గత ఆర్థిక సంవత్సరం (2023-24) ఏప్రిల్-జూన్‌లో 8.2 శాతంగా ఉండటం గమనార్హం. ఈ ఏడాది జనవరి-మార్చిలోనూ 7.8 శాతం వృద్ధి కనిపించింది. దీంతో 3 నెలల్లో జీడీపీ 1 శాతానికిపైగా పడిపోయినట్టైంది.

ఆయా రంగాలవారీగా..

ఈ ఏప్రిల్-జూన్ త్రైమాసికంలో వ్యవసాయ రంగ జీవీఏ (గ్రాస్ వాల్యూ ఆడెడ్) 3.7 శాతం నుంచి 2 శాతానికి క్షీణించినట్టు ఎన్ఎస్వో తెలియజేసింది. అలాగే ఆర్థిక, నిర్మాణ, ప్రొఫెషనల్ సర్వీసెస్ జీవీఏ కూడా నిరుడు ఏప్రిల్-జూన్‌తో పోల్చితే 12.6 శాతం నుంచి 7.1 శాతానికి దిగజారింది. ట్రేడ్, హోటల్స్, రవాణా, కమ్యూనికేషన్ అండ్ సర్వీసెస్ విభాగాల్లోనూ వృద్ధి 9.7 శాతం నుంచి 5.7 శాతానికి పతనమైంది. ఈ క్రమంలోనే ప్రధానమైన తయారీ రంగ జీవీఏ 2 శాతం పెరిగి 7 శాతానికి పుంజుకున్నా.. మైనింగ్-క్వారీయింగ్, విద్యుత్తు, గ్యాస్, నీటి సరఫరా ఇతర యుటిలిటీ సర్వీసుల్లో ఆకర్షణీయ వృద్ధి ఉన్నా ఫలితం లేకపోయింది. ఇదిలావుంటే ప్రస్తుత ధరల వద్ద ఈసారి జీడీపీ విలువ రూ.77.31 లక్షల కోట్లుగా ఉన్నట్టు ఓ ప్రకటనలో ఎన్ఎస్వో తెలిపింది.

మౌలికం బేజారు

దేశ పారిశ్రామిక ప్రగతికి ప్రామాణికంగా భావించే 8 కీలక రంగాల్లో మందగమనం అలుముకున్నది. గత నెల జూలైలో బొగ్గు, ముడి చమురు, సహజ వాయువు, రిఫైనరీ ఉత్పత్తులు, ఎరువులు, ఉక్కు, సిమెంట్, విద్యుత్తు రంగాల్లోని ఉత్పాదకతలో వృద్ధిరేటు 6.1 శాతంగానే ఉన్నది. నిరుడు జూలైలో ఇది 8.5 శాతంగా ఉండటం గమనార్హం. భారతీయ పారిశ్రామికోత్పత్తి సూచీ (ఐఐపీ)లో ఈ 8 రంగాల వాటా 40.27 శాతంగా ఉండటం విశేషం. అలాంటిదిప్పుడు ఆయా రంగాల్లో ఉత్పత్తి ఏడాది కాలంలో 2.4 శాతం మేరకు పడిపోయింది. ముడి చమురు ఉత్పత్తి మైనస్ 2.9 శాతంగా, సహజ వాయువు ఉత్పత్తి మైనస్ 1.3 శాతంగా ఉండటం దెబ్బ తీసిందన్న అభిప్రాయాలు వ్యక్తమవుతున్నాయి. అలాగే బొగ్గు, ఉక్కు, సిమెంట్, విద్యుత్తు రంగాల్లోనూ ఉత్పాదకత గతంతో పోల్చితే వరుసగా 6.8 శాతం, 7.2 శాతం, 5.5 శాతం, 7 శాతాలకు పడిపోయింది. దీంతో రిఫైనరీ ఉత్పత్తులు, ఎరువుల రంగాల్లో 6.6 శాతం, 5.3 శాతం చొప్పున వృద్ధి నమోదైనా ప్రయోజనం లేకపోయింది.

గూగుల్ పేలో కొత్త ఫీచర్లు

- యూపీఐ సర్కిల్ పరిచయం
- ఈరూపీ వోచర్ల జారీ,
- ట్యాప్‌అండ్‌పే పేమెంట్లూ షురూ

న్యూఢిల్లీ, ఆగస్టు 30: ప్రముఖ పేమెంట్స్ యాప్ గూగుల్ పేలో కొత్త ఫీచర్లను తీసుకొచ్చారు. ఇందులో భాగంగానే శుక్రవారం యూపీఐ సర్కిల్‌సహా మరికొన్నింటిని పరిచయం చేశారు. ముంబైలో 3 రోజులపాటు జరిగిన గ్లోబల్ ఫిన్‌టెక్ ఫెస్ట్ (జీఎఫ్ఎఫ్) 2024 ముగింపు సందర్భంగా ఈ మేరకు గూగుల్ పే నుంచి ప్రకటనలు వచ్చాయి. కాగా, యూపీఐ సర్కిల్‌తో గూగుల్ పే వినియోగదారులు (ప్రైమరీ యూజర్లు) తమ కుటుంబ సభ్యులు, స్నేహితులను సెకండరీ యూజర్లుగా అనుమతించవచ్చు. దీంతో తమ బ్యాంక్ ఖాతాను లింక్ చేసుకోకుండానే ఇకపై వీరంతా కూడా ప్రైమరీ యూజర్ అకౌంట్ ద్వారానే డిజిటల్ చెల్లింపులను జరుపుకోవచ్చు. నేషనల్ పేమెంట్స్ కార్పొరేషన్ ఆఫ్ ఇండియా (ఎన్‌పీసీఐ) భాగస్వామ్యంతో దీన్ని తీసుకొచ్చింది. అలాగే ఈ సందర్భంగా యూపీఐ వోచర్స్ (ఈరూపీ)నూ గూగుల్ పే ప్రారంభించింది. ప్రభుత్వం, కార్పొరేట్ సంస్థలతోపాటు ప్రస్తుత యూపీఐ వినియోగదారులు వీటిని జారీ చేయవచ్చు. అంతేగాక రూపే కార్డుల కోసం ట్యాప్‌అండ్‌పే చెల్లింపుల సౌకర్యాన్నీ కల్పించింది. ఈ పేమెంట్స్ కోసం రూపే కార్డుదారులు తమ మొబైల్ ఫోన్లను కార్డులతో అనుసంధానించుకోవాల్సి ఉంటుంది. యూపీఐ లైట్ కోసం ఆటోపే ఆప్షన్, యాప్‌పై క్లిక్‌పే క్యూఆర్ కోసం సపోర్ట్‌నూ అందిస్తున్నది. కాగా, ఆర్థిక వ్యవస్థలో డిజిటలైజేషన్‌ను మరింత విస్తృతపర్చడానికి ఈ నెలలో జరిగిన ద్రవ్యసమీక్షలో రిజర్వ్ బ్యాంక్ ఆఫ్ ఇండియా (ఆర్బీఐ) తీసుకున్న నిర్ణయాలు, ఇచ్చిన అనుమతుల మేరకే ఈ ఫీచర్లు అందుబాటులోకి వచ్చాయి.

బ్రోకర్లపై సెబీ కొరడా

46 స్టాక్, కమోడిటీ బ్రోకరేజీల రిజిస్ట్రేషన్లు రద్దు

న్యూఢిల్లీ, ఆగస్టు 30: క్యాపిటల్ మార్కెట్స్ రెగ్యులేటర్ సెబీ.. 46 స్టాక్, కమోడిటీ బ్రోకరేజీ సంస్థలపై కొరడా ఝుళిపించింది. నిబంధనల మేరకు లేని 39 స్టాక్ బ్రోకర్లు, 7 కమోడిటీ బ్రోకర్ల రిజిస్ట్రేషన్ సర్టిఫికెట్లను శుక్రవారం రద్దు చేసింది. అలాగే 22 డిపాజిటరీ పార్టిసిపెంట్లు రిజిస్ట్రేషన్లనూ క్యాన్సిల్ చేస్తూ నిర్ణయం తీసుకున్నది. రిజిస్ట్రేషన్లు రద్దైనా.. స్టాక్ లేదా కమోడిటీ బ్రోకర్లుగా, డిపాజిటరీ పార్టిసిపెంట్లుగా గతంలో తీసుకున్న చర్యలకు, వైఫల్యాలకు ఇకపైనా వారు బాధ్యులేనని వేర్వేరుగా ఇచ్చిన తాజా ఆదేశాల్లో సెబీ స్పష్టం చేసింది. ఈ క్రమంలోనే సెబీకి బాకీపడిన వడ్డీలు, ఫీజులు, ఇతరత్రా బకాయిలను చెల్లించాల్సిందేనన్నది.

ఆర్థికాభివృద్ధిలో విదేశీ వాణిజ్యం కీలకం

ఎంసీఆర్‌హెచ్‌ఆర్డీ డీజీ శశాంక్ గోయల్

హైదరాబాద్, ఆగస్టు 30 (నమస్తే తెలంగాణ): ప్రపంచ ఆర్థికాభివృద్ధిలో, ప్రజల జీవన ప్రమాణాలను మెరుగుపరచడంలో విదేశీ వాణిజ్యం, పెట్టుబడులు కీలకపాత్ర పోషిస్తాయని మర్రి చెన్నారెడ్డి మానవ వనరుల అభివృద్ధి (ఎంసీఆర్‌హెచ్‌ఆర్డీ) కేంద్రం డైరెక్టర్ జనరల్, రాష్ట్ర ప్రభుత్వ ప్రత్యేక ప్రధాన కార్యదర్శి డాక్టర్ శశాంక్ గోయల్ చెప్పారు. విదేశీ వాణిజ్యం కేవలం జీడీపీని మాత్రమే కాదు.. ఉద్యోగావకాశాలు, వేతనాలను కూడా పెంచుతుందని పేర్కొన్నారు. భారత విదేశాంగ మంత్రిత్వశాఖ ఐటెక్ విభాగం సహకారంతో తెలంగాణ ప్రభుత్వం ఆధ్వర్యంలో నిర్వహించిన ఈజిప్ట్ వాణిజ్య దౌత్యవేత్తల శిక్షణా కోర్సు శుక్రవారం ముగిసింది. ఈ కార్యక్రమానికి ముఖ్య అతిథిగా హాజరైన గోయల్ మాట్లాడుతూ.. ఈజిప్ట్, భారత్ దేశాల మధ్య వాణిజ్య సంబంధాలు చారిత్రాత్మకంగా ఉన్నాయని గుర్తుచేశారు. ఇలాంటి శిక్షణ కార్యక్రమాలు ఈజిప్ట్ వాణిజ్య దౌత్యవేత్తలకు, వారి దేశాభివృద్ధికి దోహదపడేందుకు అవసరమైన జ్ఞానం, నైపుణ్యాలను అందిస్తాయని చెప్పారు. అనంతరం ఈజిప్ట్ వాణిజ్య దౌత్యవేత్తలకు కోర్సు పూర్తి సర్టిఫికెట్లు అందించారు. ఈ కార్యక్రమంలో కోర్సు డైరెక్టర్ డాక్టర్ మాధవి రవులపాటి, ఇతర ముఖ్యులు పాల్గొన్నారు.

10 లక్షల కోట్లు పెరిగిన సంపద

స్టాక్ మార్కెట్ల వరుస ర్యాలీతో మదుపర్లలో ఖుషి

ముంబై, ఆగస్టు 30: దేశీయ స్టాక్ మార్కెట్ల రికార్డుల పరంపర కొనసాగుతున్నది. రోజుకొక చారిత్రక గరిష్ఠ స్థాయికి చేరుకుంటున్న సూచీలు శుక్రవారం మరో మైలురాయికి చేరుకున్నాయి. అంతర్జాతీయ స్టాక్ మార్కెట్ల జోరు కొనసాగుతుండటం, విదేశీ సంస్థాగత పెట్టుబడిదారులు భారీగా నిధులు కుమ్మరించడం, వచ్చే నెలలో అమెరికా ఫెడరల్ రిజర్వు వడ్డీరేట్లను తగ్గించే అవకాశాలుండటం మదుపరుల్లో ఉత్సాహాన్ని నింపాయి. ఫలితంగా ఇంట్రాడేలో 500 పాయింట్లకు పైగా పెరిగిన 30 షేర్ల ఇండెక్స్ సూచీ సెన్సెక్స్ చివరకు 231.16 పాయింట్లు లాభపడి చారిత్రక గరిష్ఠ స్థాయి 82,365.77 వద్ద ముగిసింది. వారాంతం ట్రేడింగ్‌లో 2,228 సూచీలు లాభపడగా, 1,701 సూచీలు నష్టపోయాయి. మరో సూచీ నిఫ్టీ సైతం ఉన్నత శిఖరానికి చేరుకున్నది. వరుసగా 12 రోజులుగా పెరుగుతూ వచ్చిన నిఫ్టీ శుక్రవారం సైతం 83.95 పాయింట్లు ఎగబాకి 25,235.90 పాయింట్ల వద్ద ముగిసింది. దీంతో స్టాక్ మార్కెట్ల వరుస ర్యాలీతో మదుపరుల సంపద రూ.10 లక్షల కోట్లు పెరిగింది. గత తొమ్మిది సెషన్లలో సెన్సెక్స్ 1,941 పాయింట్లు లాభపడటంతో బీఎస్‌ఈలో లిస్టైన సంస్థల మార్కెట్ విలువ రూ.10,00,028 కోట్లు పెరిగి రూ. 4,64,39,993.77 కోట్లు (5.54 ట్రిలియన్ డాలర్లు)కు చేరుకున్నది. వచ్చే నెలలోనే ఫెడ్ వడ్డీరేట్లను తగ్గించనుండటంతో గ్లోబల్ మార్కెట్లు ఉవ్వెత్తున ఎగిశాయి..దీంతో దేశీయ సూచీలు కూడా పరుగులు పెట్టాయని జియోజిట్ ఫైనాన్షియల్ సర్వీసెస్ హెడ్ వినోద్ నాయర్ తెలిపారు.

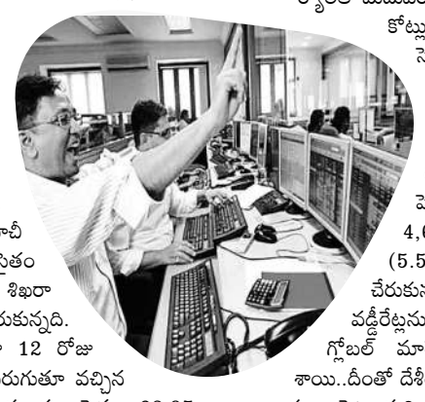

- మొత్తంమీద ఈ వారంలో సెన్సెక్స్ 1,279.56 పాయింట్లు(1.57 శాతం), నిఫ్టీ 412.75 పాయింట్లు(1.66 శాతం) లాభపడ్డాయి. గత తొమ్మిది రోజుల్లో సెన్సెక్స్ 1,941(2.41 శాతం), నిఫ్టీ 1,097 పాయింట్లు(4.54 శాతం) చొప్పున పెరిగాయి.
- వారాంతం ట్రేడింగ్‌లో బజాజ్ ఫైనాన్స్, మహీంద్రా, ఎన్‌టీపీసీ, ఎయిర్‌టెల్, సన్ ఫార్మా షేర్లు ఒక్క శాతానికి పైగా లాభపడ్డాయి. దీంతోపాటు టీసీఎస్, ఐసీఐసీఐ బ్యాంక్, అల్ట్రాటెక్ సిమెంట్, ఎల్‌అండ్‌టీ, ఇన్ఫోసిస్, అదానీ పోర్ట్స్, కొటక్ బ్యాంక్, ఎస్బీఐ, యాక్సిస్ బ్యాంక్, హెచ్‌సీఎల్ టెక్, నెస్లెలు లాభాల్లో ముగిశాయి.
- కానీ, టాటా మోటర్స్, రిలయన్స్, టెక్ మహీంద్రా, ఐటీసీ, హెచ్‌డీఎఫ్‌సీ బ్యాంక్, మారుతిలు నష్టపోయాయి.
- రంగాలవారీగా చూస్తే రియల్టీ 1.88 శాతం బలపడగా, హెల్త్‌కేర్ 1.41 శాతం, యుటిలిటీస్, కమోడిటీస్, టెక్, సేవల రంగ షేర్లు కదంతొక్కాయి.

నర్సింహులపేట: బొజ్జన్నపేటలో రోగులకు మందులు పంపిణీ చేస్తున్న వైద్యులు

మరిపెడ: వైద్య పరీక్షలు చేస్తున్న పీహెచ్‌సీ వైద్యులు

దంతాలపల్లి: దొనకొండలో ప్రజలకు వైద్య పరీక్షలు చేస్తున్న డాక్టర్ వాణి

నిల్వ ఉన్న నీటిని పారబోస్తున్న మున్సిపల్ చైర్మన్ రామచంద్రయ్య, సిబ్బంది

సీజనల్ వ్యాధులపై అప్రమత్తంగా ఉండాలి

గ్రామాల్లో వైద్యశిబిరాలు

నర్సింహులపేట, ఆగస్టు 30: మండలంలోని బొజ్జన్నపేట గ్రామంలో దంతాలపల్లి వైద్యాధికారి చైతన్య ఆధ్వర్యంలో శుక్రవారం వైద్యశిబిరం ఏర్పాటు చేశారు. 120 మందికి వైద్య పరీక్షలు చేసి, మందులు అందజేశారు. జ్వరం ఎక్కువగా ఉన్న 15మందికి డెంగీ నిర్ధారణ పరీక్షలు చేశారు. ఈ కార్యక్రమంలో సూపర్‌వైజర్ సుజాత, భీమానాయక్, ఎంఎల్‌హెచ్‌పీ అంజలి, హెల్త్ అసిస్టెంట్ సత్యనారాయణ పాల్గొన్నారు.

దంతాలపల్లిలో..

దంతాలపల్లి, ఆగస్టు 30 : సీజనల్ వ్యాధులపై అప్రమత్తంగా ఉండాలని పెద్దముప్పారం పల్లె దవాఖాన డాక్టర్ వాణి తెలిపారు. దంతాలపల్లి పీహెచ్‌సీ ఆధ్వర్యంలో శుక్రవారం దొనకొండ గ్రామంలో ఉచిత వైద్య శిబిరం నిర్వహించారు. గ్రామస్తులకు వైద్య పరీక్షలు చేసి అవసరమున్న వారికి మందులు అందజేశారు. ఈ కార్యక్రమంలో ఎంఎల్‌హెచ్‌పీ మహేశ్వరి, హెల్త్ అసిస్టెంట్ శ్రీనివాస్ పాల్గొన్నారు.

పెద్దవంగరలో..

పెద్దవంగర, ఆగస్టు 30 : సీజనల్ వ్యాధులపై ప్రజలు అప్రమత్తంగా ఉండాలని డాక్టర్ నిఖిత్ అన్నారు. శుక్రవారం మండలంలోని అవుతాపురం గ్రామంలో బాలవికాస ఆధ్వర్యంలో ఉచిత వైద్య శిబిరం నిర్వహించారు. గ్రామస్తులకు వైద్య పరీక్షలు చేసి మందులు పంపిణీ చేశారు. ఈ కార్యక్రమంలో పంచాయతీ కార్యదర్శి ఉపేందర్, బాలవికాస ప్రతినిధులు శైలజ, రమా, శోభారాణి, సులోచన పాలొన్నారు.

మరిపెడలో..

మరిపెడ: సీజనల్ వ్యాధులపై ప్రతి ఒక్కరూ అప్రమత్తంగా ఉండాలని పీహెచ్‌సీ వైద్యాధికారి రవికుమార్ అన్నారు. శుక్రవారం మున్సిపల్ కేంద్రంలోని 11, 15వ వార్డులతోపాటు తానంచర్ల శివారు దక్నాతండా, ఊట్లపల్లి శివారు భూక్యా తండాల్లో పీహెచ్‌సీ ఆధ్వర్యంలో వైద్యశిబిరాలు ఏర్పాటు చేశారు. 250 మందికి వైద్య పరీక్షలు చేశారు. కార్యక్రమంలో సిబ్బంది స్వామి, సాయిశ్రీ, ఝాన్సీ, సిరి, కృష్ణ పాల్గొన్నారు.

విషజ్వరాలపై అప్రమత్తంగా ఉండాలి

తొర్రూరు, ఆగస్టు 30 : విష జ్వరాలు ప్రబలకుండా ప్రజలు అప్రమత్తంగా ఉండాలని మున్సిపల్ చైర్మన్ మంగళపల్లి రామచంద్రయ్య, కమిషనర్ శాంతికుమార్ సూచించారు. శుక్రవారం 6వ వార్డులో ఫ్రై డే డ్రై డే కార్యక్రమాన్ని నిర్వహించారు. ఈ సందర్భంగా వారు మాట్లాడుతూ.. ప్రతి ఒక్కరూ తమ ఇంట్లో తడి, పొడి చెత్తను వేరు చేసి పారిశుధ్య సిబ్బందికి అందజేయాలన్నారు. ప్రతి వార్డులో మెడికల్ క్యాంపులు నిర్వహిస్తున్నట్లు తెలిపారు. ఈ కార్యక్రమంలో హెల్త్ అసిస్టెంట్ రాజు, వార్డు ఆఫీసర్ పట్టాభి, శానిటరీ ఇన్‌స్పెక్టర్ దేవేందర్ పాల్గొన్నారు.

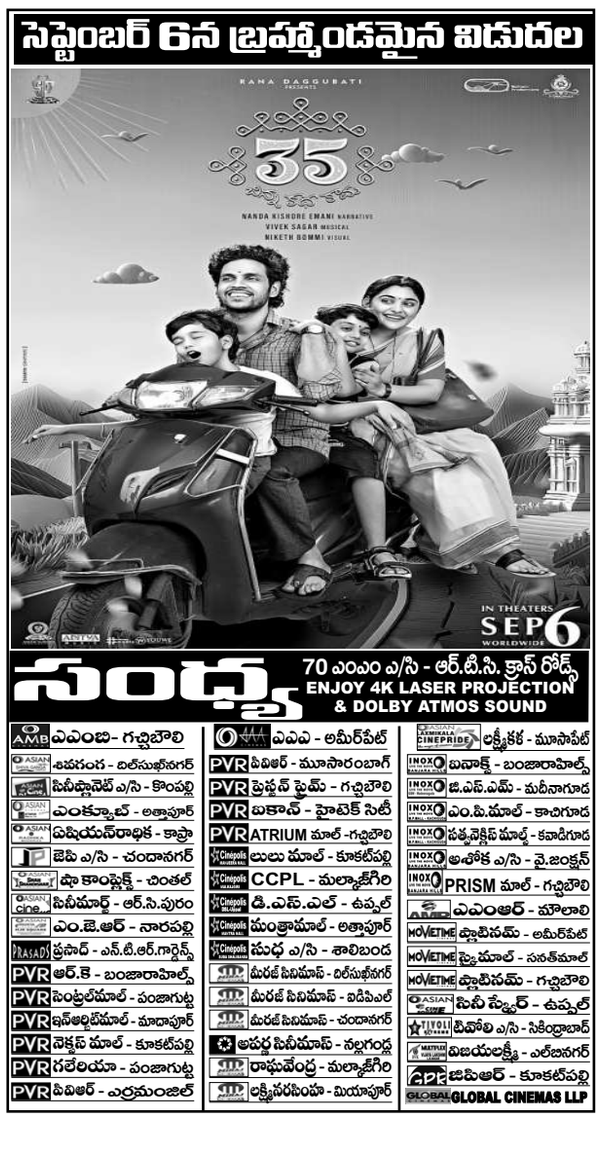

ప్రాణం పోసిన వాన

గత కొద్ది రోజులుగా వానలు లేక పత్తి చేన్లలో మొక్కలు వాడిపోయాయి. దీనికి తోడు కరెంట్ సరిగ్గా రాక వరి పొలాలు కూడా ఎండే దశకు చేరిన సమయంలో గురువారం రాత్రి కురిసిన వర్షం ప్రాణం పోసింది. మోస్తరు వర్షం కురవడంతో సంతోషంతో రైతులు సాగు చేసుకుంటున్నారు.

– నర్సింహులపేట, ఆగస్టు 30

వర్షం పడడంతో పచ్చగా ఉన్న పత్తి పంట

వేర్వేరు ప్రాంతాల్లో చోరీలు

నగదు, బంగారు, వెండి ఆభరణాల అపహరణ

షాపింగ్ మాల్‌లో రూ.3.40లక్షలు..

మహబూబాబాద్ రూరల్, ఆగస్టు 30 : పట్టణంలోని కాసం షాపింగ్‌మాల్‌లో గురువారం రాత్రి చోరీ జరిగింది. కాసం షాపింగ్‌మాల్ మేనేజర్ వెంకన్న కథనం ప్రకారం.. గురువారం రాత్రి షాపింగ్ మాల్‌కు తాళం వేసి వర్కర్లతో సహా అందరూ ఇంటికి వెళ్లారు. మధ్యరాత్రి షాపింగ్ మాల్‌కు ఆనుకొని ఉన్న ఇంటి పైనుంచి గుర్తుతెలియని వ్యక్తులు గడ్డపారతో గేట్ ఇనుప చువ్వలను తొలగించారు. షాపింగ్ మాల్‌లోకి చొరబడి గ్యాస్ కట్టర్ ద్వారా లాకర్‌ను పగుల గొట్టి, అందుల్లో ఉన్న రూ.3.40లక్షల నగదును అపహరించారు. చోరీ ఆనవాళ్లు కనబడకుండా సీసీ కెమెరాలను ధ్వంసం చేసి, హార్డ్‌డిస్క్‌ను పట్టుకెళ్లారు. టౌన్ పోలీసులకు ఫిర్యాదు చేసినట్లు మేనేజర్ తెలిపారు.

పత్నితండాలో రూ. 2.69లక్షలు..

నర్సింహులపేట, ఆగస్టు 30: మండలంలోని నర్సింహాపురం బంజర గ్రామ పంచాయతీ పరిధిలోని పత్నితండాలో గురువారం రాత్రి చోరీ జరిగింది. ఎస్సై సురేశ్ కథనం ప్రకారం..తండాకు చెందిన గుగులోత్ రాందాస్ ఇంట్లో గుర్తుతెలియని వ్యక్తులు చొరబడి రూ.2.69 లక్షలు అపహరించారు. బాధితుడి ఫిర్యాదు మేరకు కేసు నమోదు చేస్తున్నట్లు దర్యాప్తు చేస్తున్నట్లు ఎస్సై తెలిపారు. కాగా, దొంగతనం కేసులో బాధితుడు ఇచ్చిన ఫిర్యాదు మేరకు అదే తండాకు చెందిన భూక్యా సుమన్‌తోపాటు అతడి తండ్రి లచ్చును పోలీసులు స్టేషన్‌కు తీసుకవెళ్లి ఇష్టమొచ్చినట్లు కొట్టారని సుమన్ భార్య ఆరోపించారు. గురువారం రాత్రి పోలీస్ స్టేషన్‌కు తీసుకెళ్లి తీవ్రంగా కొట్టి శుక్రవారం తెల్లవారుజామున ఇంటి వద్ద వదిలి వెళ్లారన్నారు. దీంతో తొర్రూరు సీఐ జగదీశ్వర్‌కు ఫిర్యాదు చేసినట్లు ఆమె తెలిపారు. కాగా, ఈ విషయంపై తొర్రూరు సీఐ మాట్లాడుతూ.. దొంగతనం విషయంలో బాధితుడు ఇచ్చిన ఫిర్యాదు మేరకు ఎస్సై సురేశ్ విచారణ చేపట్టారని, ఎవరినీ కొట్టలేదన్నారు.

డోర్నకల్‌లో రూ.లక్షా32వేలు..

డోర్నకల్, ఆగస్టు 30 : మున్సిపాలిటీ పరిధిలోని సుభాష్ స్ట్రీట్‌లో రెండు ఇళ్లలో గురువారం రాత్రి చోరీ జరిగింది. సీఐ రాజేశ్ కథనం ప్రకారం.. సుభాష్ స్ట్రీట్‌కు చెందిన మేకల రామారావు ఈ నెల 28న బెల్లంపల్లి చర్చికి వెళ్లి 29న రాత్రి ఇంటికి వచ్చాడు. తలుపులు పగలగొట్టి ఉండడంతో ఇంట్లోకి వెళ్లి పరిశీలించగా, బీరువాలో రూ.80వేల విలువైన బంగారు ఆభరణాలు, రూ.20వేల నగదు కనిపించలేదు. అలాగే సమీపంలో ఉన్న శీలం జానకీరాములు ఇంట్లో రూ.32వేల విలువైన బంగారు వెండి ఆభరణాలు చోరీకి గురయ్యాయి. బాధితులు రామారావు, జానకీరాములు ఫిర్యాదు మేరకు కేసు నమోదు చేసి దర్యాప్తు చేస్తున్నట్లు సీఐ తెలిపారు. కార్యక్రమంలో ఎస్సై వంశీధర్, కానిస్టేబుల్ సైదులు పాల్గొన్నారు.

డోర్నకల్: బీరువాను పరిశీలిస్తున్న పోలీసులు

సర్వేకు రైతులు సహకరించాలి

పెద్దవంగర, ఆగస్టు 30 : రుణమాఫీ కాని రైతులు సర్వేకు సహకరించాలని ఏవో స్వామి సూచించారు. శుక్రవారం మండల కేంద్రంలోని రైతు వేదికలో రుణమాఫీ కానీ రైతుల వివరాల నమోదు చేశారు. ఈ సందర్భంగా ఆయన మాట్లాడుతూ.. కుటుంబ సభ్యుల నిర్ధారణ కోసం ఆధార్ కార్డులు, రైతు ధ్రువీకరణ పత్రంతోపాటు రైతు కుటుంబంతో వ్యవసాయ అధికారి సెల్ఫీ దిగి యాప్‌లో అప్లోడ్ చేయాల్సి ఉంటుందన్నారు. మండలంలో 227 ఫిర్యాదులు రాగా, 45మంది కుటుంబ సభ్యుల వివరాలను నమోదు చేశామన్నారు. ఈ కార్యక్రమంలో ఏఈవోలు యశస్విని, రాజు, విశ్వశాంతి పాల్గొన్నారు.

రుణమాఫీ కోసం సెల్ఫీ..

నర్సింహులపేట, ఆగస్టు 30: రుణమాఫీ కాని రైతుల వివరాలు సేకరించేందుకు ఏవోతోపాటు ఏఈవోలు గ్రామాల్లో పర్యటిస్తున్నారు. మండలంలోని బొజ్జన్నపేట, కౌసల్యదేవిపల్ల