ప్రజారోగ్యం కాపాడాల్సిన మందులు

పంటల పాలు

మాగనూరు, సెప్టెంబర్ 6 : ప్రజలు అనారోగ్యానికి గురైతే వాడేందుకు ప్రభుత్వం సరఫరా చేసిన మందులు పంటల పొలాల్లో దర్శనమిచ్చిన సంఘటన నారాయణపేట జిల్లాలో చోటు చేసుకున్నది. శుక్రవారం మాగనూరు మండలం వర్కూరు గ్రామ శివారులోని పంట పొలంలో దాదాపు 200 నుంచి 300 వరకు పారాసిటమాల్ సిరప్ బాటిల్స్ ఉన్న కాటన్ పడేసి ఉండడాన్ని స్థానికులు గుర్తించారు. ప్రభుత్వం సరఫరా చేసిన ఈ మందులు ఎక్స్‌పైరీ డేట్ 2025, ఫిబ్రవరి వరకు ఉన్నది. ప్రభుత్వ దవాఖానల నుంచి అందించే మందులను ఆరోగ్య సిబ్బంది ఇలా మట్టి పాలు చేయడంపై స్థానికుల నుంచి ఆగ్రహం వ్యక్తమవుతున్నది. కాగా మండల ప్రభుత్వ వైద్యాధికారిణి నాగజ్యోతిని వివరణ కోరగా.. తాము మందులను ఆశ, అంగన్‌వాడీ కార్యకర్తలకు అందిస్తుంటామని, ఎవరూ ఇలా పడేశారో విచారణ చేయిస్తామన్నారు.

వర్కూర్ గ్రామ శివారులో దర్శనమిచ్చిన పారాసిటమాల్ సిరప్ బాటిల్స్

నాణ్యమైన భోజనం అందించాలి

వేపూర్‌లో మధ్యాహ్న భోజనాన్ని పరిశీలిస్తున్న డీఈవో రవీందర్

- డీఈవో రవీందర్

హన్వాడ, సెప్టెంబర్ 6 : ప్రభుత్వ పాఠశాలల్లో విద్యార్థులకు నాణ్యమైన భోజనం అందించాలని డీఈవో రవీందర్ అధికారులను ఆదేశించారు. శుక్రవారం మండలంలోని గొండ్యాల, మునిమోక్షం, వేపూర్, షేక్‌పల్లి ప్రభుత్వ పాఠశాలలను పరిశీలించారు. విద్యార్థులతో మాట్లాడి సమస్యలు తెలుసుకున్నారు. ఈ సందర్భంగా మాట్లాడుతూ మెనూ ప్రకారం విద్యార్థులకు భోజనం అందించాలన్నారు. పారిశుధ్య సమస్యలు తలెత్తకుండా పాఠశాల ఆవరణలు శుభ్రంగా ఉంచాలని లేదంటే చర్యలు తప్పవని హెచ్‌ఎంను హెచ్చరించారు. కార్యక్రమంలో ఎం ఈవో రాజు నాయక్, హెచ్‌ఎంలు పాల్గొన్నారు.

తృటిలో తప్పిన ప్రమాదం

- స్తంభాన్ని ఢీకొట్టిన కారు

స్తంభానికి ఢీకొట్టిన కారు

భూత్పూర్, సెప్టెంబర్ 6 : జాతీయ రహదారిపై స్తంభాన్ని ఢీకొని నలుగురికి గాయాలైన ఘటన శుక్రవారం చోటుచేసుకున్నది. మండలంలో పోతులమడుగు గ్రామ స్టేజీపద్ద జా తీ య రహదారిపై మ ద నపల్లి(చిత్తూర్ జిల్లా) నుంచి హైదరాబాద్‌కు కారులో నలుగురు వెళ్తుండగా లారీని తప్పించపోయి స్తంభానికి ఢీకొట్టినట్లు ప్రత్యక్ష సాక్షులు తెలిపారు. ఇందుకు సంబంధించి ఫిర్యాదు రాలేదని పోలీసులు తెలిపారు. వీరంతా హైదరాబాద్‌లోని మనికొండకు చెందిన వారు గుర్తించినట్లు ఎస్సై చంద్రశేఖర్ తెలిపారు. కారును ఎల్‌అండ్‌టీ సిబ్బంది వారు తొలగించారు.

రేపు యోగాసన పోటీలు

మహబూబ్‌నగర్ అర్బన్, సెప్టెంబర్ 6 : ఉమ్మడి జిల్లావ్యాప్తంగా నిర్వహించే యోగాసన పోటీలను ఈనెల 8న పట్టణంలోని ఏనుగొండలో నిర్వహిస్తున్నట్లు యోగాసన స్పోర్ట్స్ ఆసోసియేషన్ అధ్యక్షుడు, ప్రధాన కార్యదర్శులు సురేశ్, సాయికుమార్ శుక్రవారం ప్రకటనలో పేర్కొన్నారు. పాల్గొనే క్రీడాకారులు బోనఫైడ్, ఆధార్, ఫొటోతో ఆదివారం ఉదయం 9గంటలకు హాజరుకావాలన్నారు. విజేతలు రాష్ట్రస్థాయి యోగా పోటీలకు ఎంపిక చేయబడుతుందన్నారు. వివరాలకు 7793974713 ఫోన్‌నెంబర్‌ను సంప్రదించాలని సూచించారు.

చట్టాలపై అవగాహన

దామరగిద్ద, సెప్టెంబర్ 6 : మండలంలోని కంసాన్‌పల్లిలో చైల్డ్ లైన్ స్వచ్ఛంద సంస్థ ఆధ్వర్యంలో మహిళా సాధికారత, శిశు సంక్షేమం తదితర అంశాలపై శుక్రవారం అవగాహన కల్పించారు. ఈ సందర్భంగా సంస్థ సభ్యుడు నర్సింహ మాట్లాడుతూ.. మహిళలు ఆర్థికంగా బలపడాలన్నారు. మహిళలు, బాలికలు లైంగిక, శారీరక, మానసిక, గృహ హింసకు గురైతే సఖీ కేంద్రం 0850 6295181కి గానీ 181కి ఫోన్ చేసి సహాయం పొందవచ్చునని తెలిపారు. కార్యక్రమంలో పంచాయతీ కార్యదర్శి జగన్‌మోహన్ తదితరులు పాల్గొన్నారు.

రేపు సాఫ్ట్‌బాల్ పోటీలకు ఎంపికలు

మహబూబ్‌నగర్ అర్బన్, సెప్టెంబర్ 6 : మహబూబ్‌నగర్ జిల్లా కేంద్రంలోని స్టేడి యం మైదానంలో జూనియర్ సాఫ్ట్‌బాల్ పోటీలకు ఈనెల 8వ తేదీన ఎంపికలు నిర్వహిస్తున్నట్లు అసోసియేషన్ సెక్రటరీ సాధిక్ శుక్రవారం ప్రకటనలో పేర్కొన్నారు. ఈ నెల 13 నుంచి 15వ తేదీ వరకు సిరిసిల్ల జిల్లాలో నిర్వహించనున్న రాష్ట్ర స్థాయి జూనియర్ బా లబాలికల సాఫ్ట్‌బాల్ టెర్నమెంట్‌కు ఈ ఎంపికలు ఉంటాయని తెలిపారు. వివరాలకు 8897378248 ఫోన్ నెంబర్‌ను సంప్రదించాలని సూచించారు.

పనితీరు మార్చుకోకపోతే వెళ్లిపోండి

- ఉపాధ్యాయుడిపై ఎంఈవో ఆగ్రహం

నవాబ్‌పేట, సెప్టెంబర్ 6 : పనిచేయడం ఇష్టం లేకపోతే వెళ్లిపోవాలే తప్పా విద్యార్థుల జీవితాలతో చెలగాటమాడొద్దని ఎం ఈవో రాజునాయక్, జీహెచ్‌ఎం దశరథ్ నాయక్ ఉపాధ్యాయుడిని హెచ్చరించారు. మండలంలోని ఇప్పోనిబాయి ప్రభుత్వ ప్రాథమిక పాఠశాలను శుక్రవారం ఆకస్మికంగా తనిఖీ చేశారు. పాఠశాలలో కేవలం ఆరుగురు విద్యార్థులు మాత్రమే ఉండటం, విద్యాప్రమాణాలు లేకపోవడంతో ఉపాధ్యాయుడు మహెమూద్‌పై ఆగ్రహం వ్యక్తం చేశారు. పాఠశాలలో విద్యార్థులే లేరని, ఉన్న వారిలో విద్యా ప్రమాణాలు అంతంతమాత్రంగానే ఉన్నాయని, ఉపాధ్యాయుడు విధులకు సరిగా రావడం లేదని గ్రామస్తులు తెలిపారు. దీంతో సదరు ఉపాధ్యాయుడిపై ఎంఈవో ఆగ్రహం వ్యక్తం చేశారు. వారం రోజుల్లో పనితీరులో మార్పు రావాలని, లేదంటే ఇక్కడి నుంచి వెళ్లిపోవాలని మందలించారు. అనంతరం మధ్యాహ్న భోజనాన్ని పరిశీలించారు.

ఓటరులిస్టులో తప్పులుంటే సరిచేయాలి

దేవరకద్ర, సెప్టెంబర్ 6 : ఓటరులిస్టులో ఏమైన తప్పులుంటే సరిచేసుకోవాలని ని యోజకవర్గ ఎన్నికల అధికారి, డిప్యూటీ స్పెషల్ కలెక్టర్ ముకుందరెడ్డి సూచించారు. శుక్రవారం మండలంలోని గద్దెగూడెం, వెంకటాయపల్లి, మినుగోనిపల్లి తదితర గ్రామాల్లో బీఎల్వోలతో కలిసి ఓటరు పరిశీలన కార్యక్రమాన్ని పరిశీలించారు కార్యక్రమంలో తాసీల్దార్ శ్రీనివాసులు, డిప్యూ టీ తాసీల్దార్ దీప్తి, బీఎల్వోలు ఉన్నారు.

మహిళల ఆర్థికాభివృద్ధికే రుణమేళా

మరికల్, సెప్టెంబర్ 6 : మహిళలు ఆర్థికంగా బలోపేతమయ్యేందుకు రుణమేళా కార్యక్రమంలో భాగంగా రుణాలు ఇవ్వడం జరుగుతుందని యూకో బ్యాంక్ జనరల్ మేనేజర్ శ్రీకాంత్ అన్నారు. శుక్రవారం మండల కేంద్రంలోని నంది ఫంక్షన్‌హాల్‌లో 14 మహిళా సంఘాలకు రూ.కోటీ 86లక్షల రుణాలను పంపిణీ చేశారు. కార్యక్రమంలో ఏజీఎం శశిభూషన్, బ్యాంక్ మేనేజర్ ఉపేంద్ర, సిబ్బంది పాషా, ప్రకాశ్ పాల్గొన్నారు.

13 మందికి ల్యాబ్ టెక్నీషియన్ ఉద్యోగాలు

మహబూబ్‌నగర్, సెప్టెంబర్ 6 : కేసీఆర్ ప్రభుత్వ హయాంలో 2017లో ల్యాబ్ టెక్నీషియన్ పోస్టులకు నోటిఫికేషన్‌కు ఇచ్చి అర్హత పరీక్ష నిర్వహించారు. సీనియర్ ల్యాబ్ టెక్నీషియన్లు కోర్టులో కేసు వేయడం వల్ల ఫలితాలు ఆలస్యమయ్యాయి. దీంతో గత ఆ గస్టు 9వ తేదీన ఫలితాలు వెలవడ్డాయి. మహబూబ్‌నగర్ ఉమ్మడి జిల్లాకు చెందిన 13మందికి ల్యాబ్ టెక్నీషియన్ ఉద్యోగాలు వచ్చాయి. ఈ మేరకు శుక్రవారం వైద్య ఆరో గ్య శాఖ మంత్రి దామోదర రాజనర్సింహ ఉ ద్యోగ నియామక పత్రాలను హైదరాబాద్‌లో ని తన కార్యాలయంలో అందజేశారు. కాగా, మహబూబ్‌నగర్ ప్రభుత్వ జనరల్ ద వాఖానలో ఏఆర్‌టీ (ఎయిడ్స్ కంట్రోల్)లో 17 ఏండ్లు కాంట్రాక్ట్ పద్ధతిన పనిచేసిన ముచ్చర్ల నరేశ్ ల్యాబ్ టెక్నీషియన్ పోస్టుకు ఎంపికయ్యారు. ఈ సందర్భంగా ఏఆర్‌టీ అధికారులు, సిబ్బంది శుభాకాంక్షలు తెలిపారు.

నియామక పత్రాన్ని చూపిస్తున్న నరేశ్

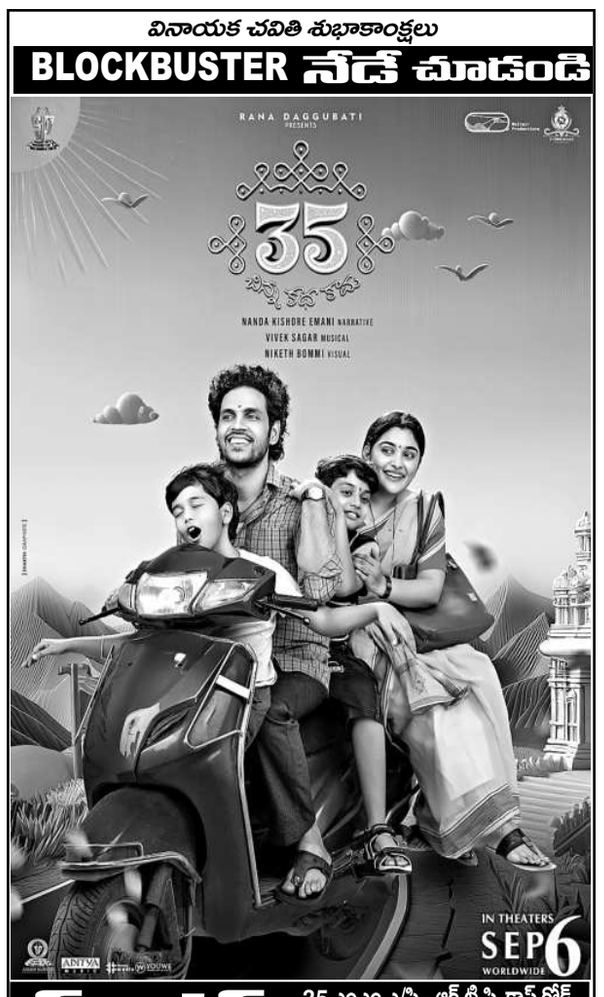

BOX OFFICE SHIVATHANDAVAME 2వ వారం
DVV
వినాయక చవితి శుభాకాంక్షలు
సంపూర్ణేష్ బాబు
శనివారం
SVC NETFLIX
సుదర్శన్ 35 ఎంఎం ఎ/సి - ఆర్.టి.సి. క్రాస్ రోడ్స్
ENJOY 4K LASER PROJECTION & DOLBY ATMOS SOUND
11.00,2.30,6.00,9.30
SVC శ్రీలక్ష్మి & ఇంద్రనాగేంద్ర - కర్నూల్ 11.15,2.30,6.15,9.30PM
SVC సంగీత ఎ/సి - ఆర్.సి.పురం 11.00,2.30,6.15,9.30
శ్రీసాయిరామ్ - మల్కాజ్‌గిరి 11.15,2.30,6.15,10.00
SVC శివశక్తి ఎ/సి - కాప్రా 11.15,2.30,6.15,9.30
SVC ఈశ్వర్ ఎ/సి - అత్తాపూర్ 11.00,2.30,6.00,9.15
PRASADS ప్రసాద్ - ఎన్.టి.ఆర్.గార్డెన్స్ 10.45,11.15,2.25,4.35 7.05,7.35,10.25,10.45
PVR ఆర్.కె - బంజారాహిల్స్ 12.00,3.35,7.10,10.45
PVR పెంట్రల్‌మాల్ - పంజాగుట్ట 9.10,1.10,3.50,7.25,11.00
PVR ఇనార్బిట్‌మాల్ - మాదాపూర్ 10.00,1.05,4.15,7.25 10.30,11.00PM
PVR నెక్షస్ మాల్ - కూకట్‌పల్లి 11.15,12.15,3.50,6.25 ,7.25,10.00,11.00PM
PVR గలేరియా - పంజాగుట్ట 9.10,12.45,4.00,4.45, 7.25,10.30,11.00PM
PVR పివిఆర్ - ఎర్రమంజిల్ 9.25,1.05,3.40,7.15, 10.15,10.50PM
PVR పివిఆర్ - మూసారంబాగ్ 11.40,1.05,4.15,7.25, 10.30,11.00PM
PVR ప్రెస్టన్ ప్రైమ్ - గచ్చిబౌలి 9.25,1.15,4.05,7.40,11.15
PVR ఐకాన్ - హైటెక్ సిటీ 9.40,1.15,4.05,7.20,10.55
PVR ATRIUM మాల్ -గచ్చిబౌలి 9.40,1.55,3.45,7.20,11.55
Cinepolis లులు మాల్ - కూకట్‌పల్లి 9.15,12.35,4.05,7.35,11.05
Cinepolis CCPL - మల్కాజ్‌గిరి 9.15,12.35,4.05,7.35,10.50
Cinepolis డి.ఎల్.ఎఫ్ - ఉప్పల్ 9.15,10.00,12.35,4.05,7.35
వెంకటరమణపద్మావతి - కాచిగూడ 11.00,2.30,6.00,9.30
ఏషియన్ లక్ష్మీ కళ - మూసాపేట్ 11.15,2.30,6.15,9.30
విశ్వనాథ్ ఎ/సి - కూకట్‌పల్లి 11.45,2.45,6.45,9.45
మల్లికార్జున ఎ/సి - కూకట్‌పల్లి 11.15,2.30,6.15,9.30
కోణార్క్ ఎ/సి - దిల్‌సుఖ్‌నగర్ 11.00,2.30,6.00,9.30
తాళ్ళూరి కాంప్లెక్స్ - ఇ.సి.ఐ.ఎల్ 11.00,2.00,6.00,9.00
మహాలక్ష్మీ కాంప్లెక్స్ - కొత్తపేట్ 11.15,2.30,6.15,9.45
రంగ 70 ఎ/సి - జేడిమెట్ల 11.00,2.15,6.00,9.15
Cinepolis మంత్రామాల్ - అత్తాపూర్ 9.15,12.35,4.05,7.35,11.05
Cinepolis సుధ - శాలిబండ 9.30,12.50,4.20,7.50,11.20
INOX ఐనాక్ - బంజారాహిల్స్ 11.15 2.50,6.25,10.00,7.15,10.50
INOX జి.ఎస్.ఎమ్ - మదీనాగూడ 10.45,11.55,3.30,6.00 ,7.00,9.30,10.40PM
INOX ఎం.పి.మాల్- కాచిగూడ 10.45,2.20,6.00,9.30,10.20
INOX పత్వనెక్లెస్ మాల్ - కూడిగూడ 10.55,11.55,3.30,6.00 ,7.00,9.40,10.40PM
INOX అశోక ఎ/సి - వై.జంక్షన్ 10.45,2.20,6.00,7.00,9.30
మీరజ్ సినిమాస్ - దిల్‌సుఖ్‌నగర్ 9.30,12.40,4.00,7.30,11.00
మీరజ్ సినిమాస్ - ఐడిఏల్ 10.00,12.40,4.30,7.15,11.00
మీరజ్ సినిమాస్ - చందానగర్ 9.30,12.40,4.00,7.30,11.00
రాఘవేంద్ర - మల్కాజ్‌గిరి 11.00,2.30,6.30,10.15
లక్ష్మీనరసింహ - మియాపూర్ 11.30,3.00,6.30,10.00
ఎఎంఆర్ - మౌలాలి 10.15,12.15,1.30,3.30,4.45 6.45,8.00,10.00,11.15
మూవీటైమ్ ప్లాటినమ్ - అమీర్‌పేట్ 9.00,12.30,4.00,7.15,10.30
మూవీటైమ్ ప్రైమ్‌మాల్ - సనత్‌నగర్ 10.00,12.30,7.00PM
మూవీటైమ్ ప్లాటినమ్ - గచ్చిబౌలి 9.45,1.20,4.30,7.30,10.45
ప్రసాద్ - ఎన్.టి.ఆర్.గార్డెన్స్ 10.45,11.15,2.25,4.35 7.05,7.35,10.25,10.45
PVR ఆర్.కె - బంజారాహిల్స్ 12.00,3.35,7.10,10.45
PVR పెంట్రల్‌మాల్ - పంజాగుట్ట 9.10,1.10,3.50,7.25,11.00
PVR ఇనార్బిట్‌మాల్ - మాదాపూర్ 10.00,1.05,4.15,7.25 10.30,11.00PM
PVR నెక్షస్ మాల్ - కూకట్‌పల్లి 11.15,12.15,3.50,6.25 ,7.25,10.00,11.00PM
PVR గలేరియా - పంజాగుట్ట 9.10,12.45,4.00,4.45, 7.25,10.30,11.00PM
PVR పివిఆర్ - ఎర్రమంజిల్ 9.25,1.05,3.40,7.15, 10.15,10.50PM
PVR పివిఆర్ - మూసారంబాగ్ 11.40,1.05,4.15,7.25, 10.30,11.00PM
PVR ప్రెస్టన్ ప్రైమ్ - గచ్చిబౌలి 9.25,1.15,4.05,7.40,11.15
PVR ఐకాన్ - హైటెక్ సిటీ 9.40,1.15,4.05,7.20,10.55
PVR ATRIUM మాల్ -గచ్చిబౌలి 9.40,1.55,3.45,7.20,11.55
Cinepolis లులు మాల్ - కూకట్‌పల్లి 9.15,12.35,4.05,7.35,11.05
Cinepolis CCPL - మల్కాజ్‌గిరి 9.15,12.35,4.05,7.35,10.50
Cinepolis డి.ఎల్.ఎఫ్ - ఉప్పల్ 9.15,10.00,12.35,4.05,7.35
వెంకటరమణపద్మావతి - కాచిగూడ 11.00,2.30,6.00,9.30
ఏషియన్ లక్ష్మీ కళ - మూసాపేట్ 11.15,2.30,6.15,9.30
మల్లికార్జున ఎ/సి - కూకట్‌పల్లి 11.15,2.30,6.15,9.30
కోణార్క్ ఎ/సి - దిల్‌సుఖ్‌నగర్ 11.00,2.30,6.00,9.30
తాళ్ళూరి కాంప్లెక్స్ - ఇ.సి.ఐ.ఎల్ 11.00,2.00,6.00,9.00
మహాలక్ష్మీ కాంప్లెక్స్ - కొత్తపేట్ 11.15,2.30,6.15,9.45
రంగ 70 ఎ/సి - జేడిమెట్ల 11.00,2.15,6.00,9.15
Cinepolis మంత్రామాల్ - అత్తాపూర్ 9.15,12.35,4.05,7.35,11.05
Cinepolis సుధ - శాలిబండ 9.30,12.50,4.20,7.50,11.20
INOX ఐనాక్ - బంజారాహిల్స్ 11.15 2.50,6.25,10.00,7.15,10.50
INOX జి.ఎస్.ఎమ్ - మదీనాగూడ 10.45,11.55,3.30,6.00 ,7.00,9.30,10.40PM
INOX ఎం.పి.మాల్- కాచిగూడ 10.45,2.20,6.00,9.30,10.20
INOX పత్వనెక్లెస్ మాల్ - కూడిగూడ 10.55,11.55,3.30,6.00 ,7.00,9.40,10.40PM
INOX అశోక ఎ/సి - వై.జంక్షన్ 10.45,2.20,6.00,7.00,9.30
మీరజ్ సినిమాస్ - దిల్‌సుఖ్‌నగర్ 9.30,12.40,4.00,7.30,11.00
మీరజ్ సినిమాస్ - ఐడిఏల్ 10.00,12.40,4.30,7.15,11.00
మీరజ్ సినిమాస్ - చందానగర్ 9.30,12.40,4.00,7.30,11.00
రాఘవేంద్ర - మల్కాజ్‌గిరి 11.00,2.30,6.30,10.15
లక్ష్మీనరసింహ - మియాపూర్ 11.30,3.00,6.30,10.00
ఎఎంఆర్ - మౌలాలి 10.15,12.15,1.30,3.30,4.45 6.45,8.00,10.00,11.15
మూవీటైమ్ ప్లాటినమ్ - అమీర్‌పేట్ 9.00,12.30,4.00,7.15,10.30
మూవీటైమ్ ప్రైమ్‌మాల్ - సనత్‌నగర్ 10.00,12.30,7.00PM
మూవీటైమ్ ప్లాటినమ్ - గచ్చిబౌలి 9.45,1.20,4.30,7.30,10.45
గోకుల్ 70 ఎ/సి - ఎర్రగడ్డ 11.15,2.30,6.15,9.30
శ్రీకృష్ణ 70 ఎ/సి - ఉప్పల్ 11.00,2.15,6.00,9.15
నర్తకి 70 ఎ/సి - అల్వాల్ 11.30,2.30,6.30,9.30
ముక్తాసెన్సేషన్ - ఖైరతాబాద్ 11.15,2.30,6.15,9.30
శ్రీరామ కాంప్లెక్స్ - అంబర్‌పేట్ 11.00,2.00,6.00,9.00
గణేష్ ఎ/సి - శంషాబాద్ 11.00,2.15,6.00,9.30
ముకుంద్ ఎ/సి - మేడ్చల్ 11.00,2.30,6.00,9.30
జగదాంబ - ఘాట్‌కేసర్ 2.00,9.00PM
ఆరాధన ఎ/సి - తార్నాక 11.00,2.00,6.00,9.00
సాయిపూజ - సూరారం 11.00,2.30,6.00,9.30
శ్రీప్రేమ ఎ/సి - తుక్కుగూడ 11.00,2.00,6.00,9.00
స్వప్న ఎ/సి - కాటేదాన్ 11.00,2.00,6.00,9.00
సంతోష్ ఎ/సి - ఇబ్రహీంపట్నం 11.00,2.00,6.00,9.00
శ్రీరామ కాంప్లెక్స్ - అంబర్‌పేట్ 11.00,2.00,6.00,9.00
సుష్మ ఎ/సి - వనస్థలిపురం 10.45,2.15,5.45,9.15
సాయిరంగ - మియాపూర్ 2.00,9.00PM
BR హైటెక్ - మాదాపూర్ 6.00,9.00PM
వరంగల్ జిల్లా
రాధిక ఎ/సి - వరంగల్
జెమిని కాంప్లెక్స్ - వరంగల్
పివిఆర్ యస్2 - వరంగల్
అమృత ఎ/సి - హన్మకొండ
ASIAN శ్రీదేవి మాల్ - హన్మకొండ
పండిత ఎ/సి - పెద్దపల్లి
శ్రీరామ సినిమాస్ - సుల్తానాబాద్
యస్.ఆర్ శ్రీనివాస - మంథని
ఏషియన్ పాయి కృష్ణ - మెట్‌పల్లి
లక్ష్మి 70 ఎ/సి - కోరుట్ల
భవాని ఎ/సి - కాజీపేట్
ఉర్వశి ఎ/సి - భూపాలపల్లి
జయ దీలక్ ఎ/సి - పరకాల
ASIAN రామకృష్ణ - తొర్రూర్
లక్ష్మి ఎ/సి - మల్లాపెడ
తిరుమల