మహిళా క్లినిక్‌లలో మెరుగైన వైద్యం అందించాలి

■ డీఎంహెచ్‌వో లలితాదేవి ■ వైద్యాధికారులతో సమావేశం

సమావేశంలో మాట్లాడుతున్న డీఎంహెచ్‌వో లలితాదేవి

వరంగల్, సెప్టెంబర్ 6 : ప్రతి మంగళవారం నిర్వహించే మహిళా క్లినిక్‌లలో మెరుగైన వైద్యం అందించాలని డీఎంహెచ్‌వో లలితాదేవి ఆదేశించారు. శుక్రవారం డీఎంహెచ్‌వో కార్యాలయంలో జిల్లాలోని 9 మహిళా క్లినిక్‌ల వైద్యాధికారులు, వాటి పరిధిలోని ఎంఎల్‌హెచ్‌పీల వైద్యాధికారులు, నర్సింగ్ అధికారులు, ల్యాబ్ టెక్నీషియన్లు, డాటా ఎంట్రీ ఆపరేటర్లతో సమావేశం నిర్వహించారు. ఆరోగ్య మహిళా కార్యకమం, జ్వర సర్వే, మెటర్నిటీ మెర్బిట్ క్లినిక్‌లపై సమీక్ష చేశారు. ఈ సందర్భంగా ఆమె మాట్లాడుతూ.. 15 నుంచి 49 సంవత్సరాల వయసు గల మహిళలు ఎక్కువగా ఆరోగ్య మహిళా కార్యక్రమాల్లో పాల్గొనేలా ప్రోత్సహించాలన్నారు. మహిళా క్లినిక్‌లు 8 అంశాలపై వైద్య సేవలు అందిస్తున్నాయన్నారు. డయాగ్నస్టిక్ సేవలు అందించాలని సూచించారు. మెటర్నిటీ మెర్బిట్ క్లినిక్‌ను ప్రతి గురువారం నిర్వహిస్తామన్నారు. ఇందులో తల్లులు, పుట్టిన పిల్లలకు ఏడాది వరకు వైద్యం అందిస్తామని అన్నారు. సమావేశంలో అడిషనల్ డీఎంహెచ్‌వో మదన్‌మోహన్ రావు, పీవోఎంసీహెచ్ నాగరాజు, డాక్టర్ ఇష్తికర్ ఆహ్మద్, ప్రవీణ్ పాల్గొన్నారు.

విధుల్లో చేరిన తహసీల్దార్ సత్యనారాయణ

శాయంపేట, సెప్టెంబర్ 6 : శాయంపేట తహసీల్దార్‌గా కల్వల సత్యనారాయణ శుక్రవారం బాధ్యతలు స్వీకరించారు. పరకాల డివిజన్ ఎఫ్‌సీఐలో డిప్యూటీ తహసీల్దార్‌గా పనిచేస్తున్న సత్యనారాయణ పదోన్నతిపై ఇక్కడికి బదిలీ అయ్యారు. ప్రస్తుత తహసీల్దార్ సుభాషిణి హనుమకొండ ఆర్డీవో కార్యాలయానికి బదిలీపై వెళ్లారు. ఈ నేపథ్యంలో కొత్తగా వచ్చిన తహసీల్దార్ సత్యనారాయణకు కార్యాలయ సిబ్బంది స్వాగతం పలికారు. డిప్యూటీ తహసీల్దార్ ప్రభావతి, ఎమ్మార్వై శరత్ కుమార్, ఆర్ఐ రమేశ్, సీనియర్ అసిస్టెంట్ అచ్చారావు పాల్గొన్నారు.

'స్థిరమైన బయోటెక్నాలజీలో దేశం అగ్రగామి'

హనుమకొండ చౌరస్తా, సెప్టెంబర్ 6 : స్థిరమైన బయోటెక్నాలజీలో భారత దేశం అగ్రగామి అని హైదరాబాద్ సెంటర్ ఫర్ డీఎన్ఏ, ఫింగర్‌ప్రింట్ డయాగ్నస్టిక్ సైంటిస్ట్ డాక్టర్ మద్దిక సుబ్బారెడ్డి అన్నారు. విశ్వవిద్యాలయంలో విభాగాధిపతి షమితా అధ్యక్షతన 'బయోటెక్నాలజీ ఫర్ ఎకానమీ, ఎన్విరాన్‌మెంట్ అండ్ ఎంప్లాయ్‌మెంట్ (బయో ఈ-3)' అనే అంశంపై సదస్సు నిర్వహించారు. సైంటిస్ట్ డాక్టర్ యాతిష్ జే ఆచార్, ప్రొఫెసర్లు ఈసం నారాయణ, ముస్తఫా, కనీజ్ ఫాతిమా, లలితాకుమారి, శ్రీనివాస్, చంద్రశేఖర్ పాల్గొన్నారు.

ఎంజేపీ బీసీ గురుకుల ఆర్సీవో తొలగింపు

కమలాపూర్, సెప్టెంబర్ 6 : ఉమ్మడి వరంగల్ జిల్లా ఎంజేపీ గురుకుల బీసీ వెల్ఫేర్ రీజినల్ కో ఆర్డినేటర్ మనోహర్‌రెడ్డిని బాధ్యతల నుంచి తొలగిస్తూ కార్యదర్శి సైదులు శుక్రవారం ఉత్తర్వులు జారీ చేశారు. ఆయన స్థానంలో తాత్కాలిక ఆర్సీవోగా కరీంనగర్ కొత్తపల్లి ఎంజేపీ బీసీ గురుకుల ప్రిన్సిపాల్ రాజ్‌కుమార్‌ను నియమించారు. 'ఎంజేపీ గెస్ట్ ఫ్యాకల్టీల ఎంపికలో అవకతవకలు' అనే కథనం ఆగస్టు 30న ప్రచురితం కావడంతో జిల్లాలో చర్చాంశనీయంగా మారింది. మనోహర్‌రెడ్డి ఆర్సీవో హోదాను అడ్డుపెట్టుకుని ప్రిన్సిపాళ్లతో కుమ్మక్కై గెస్ట్ ఫ్యాకల్టీల ఎంపికలో సీనియర్లను పక్కన పెట్టి నిబంధనలకు విరుద్ధంగా నాన్ లోకల్ గెస్ట్ ఫ్యాకల్టీలకు అవకాశం కల్పించడం, విద్యార్థుల అడ్మిషన్లు, మెనూ టెండర్ల కాంట్రాక్టర్ల ఎంపిక, ప్రిన్సిపాళ్ల నియామకంలో అవినీతి, అక్రమాలకు పాల్పడ్డారని ఆరోపణలు వెల్లువెత్తాయి. దీంతో గురుకులాల కార్యదర్శికి ఫిర్యాదులు వెళ్లడంతో బాధ్యతల నుంచి తొలగించినట్లు ప్రచారం జరుగుతుంది.

నాణ్యమైన భోజనం అందించాలి : కలెక్టర్

హనుమకొండ చౌరస్తా, సెప్టెంబర్ 6 : హనుమకొండ గుండ్లసింగారంలోని ప్రభుత్వ ప్రాథమికోన్నత పాఠశాలతోపాటు ఆవరణలోని అంగన్‌వాడీ పూర్వప్రాథమిక పాఠశాలను శుక్రవారం కలెక్టర్ ప్రావీణ్య పరిశీలించారు. తరగతి గదులు, ఆవరణ పరిసరాలు, అంగన్‌వాడీ కేంద్రంలోని గదులను కలెక్టర్ తనిఖీ చేశారు. విద్యార్థులకు అందిస్తున్న మధ్యాహ్న భోజనాన్ని పరిశీలించారు. భోజనం ఎలా ఉంటున్నదని విద్యార్థులను అడిగి తెలుసుకున్నారు. అనంతరం నయీంనగర్ వంతెన, నాలా విస్తరణ పనులను పరిశీలించారు. ఆయా అభివృద్ధి పనుల వివరాలను ఈఈ రాజయ్య, ఇతర అధికారులు కలెక్టర్‌కు వివరించారు.

చలివాగు ఇంటేక్‌వెల్ సందర్శన

శాయంపేట, సెప్టెంబర్ 6 : చలివాగు పంప్‌హౌస్‌ను మిషన్ భగీరథ సీఈ శ్రీనివాస్‌రావు శుక్రవారం సందర్శించారు. పనులను త్వరగా పూర్తి చేయాలని సూచించారు. కాగా, ఐదు రోజులుగా ఇక్కడి విద్యుత్ ట్రాన్స్‌ఫార్మర్ కాలిపోగా, డీఈ శ్రీనివాస్ ఆధ్వర్యంలో అధికారులు కొత్త ట్రాన్స్‌ఫార్మర్‌ను అమర్చి విద్యుత్ పునరుద్ధరించి నీటి సరఫరా ప్రారంభించారు.

'ఎస్సై శ్రీనివాస్ కుటుంబానికి న్యాయం చేయాలి'

హనుమకొండ చౌరస్తా, సెప్టెంబర్ 6 : ఇటీవల ఆత్మహత్య చేసుకున్న అశ్వరావుపేట ఎస్సై శ్రీనివాస్ కుటుంబానికి న్యాయం చేయాలని వీసీకే పార్టీ రాష్ట్ర అధ్యక్షుడు జిలకర శ్రీనివాస్ ఆధ్వర్యంలో పలువురు హనుమకొండ అంబేద్కర్ జంక్షన్ వద్ద నిరసన వ్యక్తం చేశారు. కుల అసమానతల నిర్మూలన పోరాట సమితి రాష్ట్ర అధ్యక్షుడు గురుమిళ్ల రాజు, సాయిని నరేందర్, సింగారపు అరుణ, కేడల ప్రసాద్, తాడిశెట్టి క్రాంతికుమార్, వీరస్వామి, విద్యార్థి జేఏసీ నాయకులు మేడ రంజిత్, ఎస్సై శ్రీనివాస్ భార్య శ్రీరాముల కృష్ణవేణి, అక్క శంకరమ్మ పాల్గొన్నారు.

పీడీఎస్ బియ్యం పట్టివేత

మడికొండ, సెప్టెంబర్ 6 : మడికొండ పోలీస్ స్టేషన్ పరిధిలో టాస్క్‌ఫోర్స్ పోలీసులు శుక్రవారం పీడీఎస్ బియ్యం పట్టుకున్నారు. గ్రామాల్లో తక్కువ ధరకు బియ్యం కొనుగోలు చేసి అమ్మువారిపేటలోని కోళ్లఫారంలో నిల్వ ఉంచినట్లు సమాచారం అందుకున్న టాస్క్‌ఫోర్స్ సిబ్బంది మడికొండ పోలీసుల సహాయంతో సోదా నిర్వహించి దాదాపు రూ.71వేల విలువైన 27.5 క్వింటాళ్ల పట్టుకున్నారు. కోళ్లఫారం యజమాని నెమరుగొమ్ముల యుగేంధర్‌రావును అదుపులోకి తీసుకున్నారు. టాస్క్‌ఫోర్స్ ఏసీపీ మధుసూదన్, ఇన్‌స్పెక్టర్ రవికుమార్, ఆర్ఎస్సై శరత్, మడికొండ ఎస్సై రాజబాబు, హెడ్ కానిస్టేబుల్ జయరాజు పాల్గొన్నారు.

అప్పులు తీర్చలేక రైతు ఆత్మహత్య

రవీందర్ (ఫైల్)

భీమదేవరపల్లి, సెప్టెంబర్ 6 : చేసిన అప్పులు తీర్చలేక మనస్తాపం చెంది రైతు మల్లమారి రవీందర్(52) ఆత్మహత్య చేసుకున్న ఘటన మండలంలోని వంగర గ్రామంలో గురువారం రాత్రి జరిగింది. గ్రామస్తుల కథనం ప్రకారం.. వీందర్ గురువారం మధ్యాహ్నం పొలం వద్దకు వెళ్లాడు. పొద్దుగూకినా ఇంటికి రాకపోయేసరికి కుటుంబ సభ్యులు పొలం వద్దకు వెళ్లి వెతికారు. అక్కడ లేకపోవడంతో తిరిగి ఇంటికి వచ్చారు. మరుసటి రోజు ఉదయం పొలం వద్దకు వెళ్లగా, చెట్టుకు ఉరేసుకొని కనిపించాడు. దీంతో తోటి వ్యవసాయదారులు వంగర పోలీసులకు సమాచారం అందించారు. రవీందర్‌కు కొడుకు, కూతురు ఉన్నారు. వీరి చదువుల కోసం అప్పులు కాగా, పండించిన పంట ఆశించినంత మేర దిగుబడి రాలేదు. దీంతో మనస్తాపం చెందిన రవీందర్ ఆత్మహత్య చేసుకున్నట్లు అతడి భార్య కవిత ఫిర్యాదు చేసింది. ఈ మేరకు కేసు నమోదు చేసి దర్యాప్తు చేస్తున్నట్లు వంగర ఏఎస్సై ప్రకాశ్ తెలిపారు.

రాజుపల్లిని సందర్శించిన ఎంపీవో రంజిత్

శాయంపేట, సెప్టెంబర్ 6 : మండలంలోని రాజుపల్లి గ్రామాన్ని శుక్రవారం ఎంపీవో రంజిత్‌కుమార్ సందర్శించారు. గ్రామ స్పెషలాఫీసర్ తమ గ్రామానికి రావడం లేదని గ్రామస్తులు పంచాయతీ ముందు నిరసన తెలిపిన విషయం తెలిసిందే. ఎంపీవో గ్రామాన్ని సందర్శించి బ్లీచింగ్ పౌడర్ చల్లించినట్లు తెలిపారు.

'రాజకీయ వ్యవస్థపై జర్నలిజం ప్రభావం'

హనుమకొండ చౌరస్తా, సెప్టెంబర్ 6 : సామాజిక, ఆర్థిక రాజకీయ విధానాలపై జర్నలిజం తీవ్రమైన ప్రభావాన్ని చూపుతుందని తెలంగాణ విశ్వవిద్యాలయం జర్నలిజం విభాగ విశ్రాంత ప్రొఫెసర్ ప్రభంజన్‌కుమార్ అన్నారు. శుక్రవారం ఆర్ట్స్ కాలేజీలో 'రాజకీయాలపై జర్నలిజం ప్రభావం' అనే అంశంపై నిర్వహించిన కార్యక్రమంలో కేయూ రిజిస్ట్రార్ మల్లారెడ్డి, ప్రిన్సిపాల్ జ్యోతి, వైస్ ప్రిన్సిపాల్ రమేశ్, జర్నలిజం విభాగాధిపతి ఆదిరెడ్డి, వీరస్వామి, శ్రీధర్‌కుమార్, హరికుమార్, సంజీవ్ పాల్గొన్నారు. భారత ప్రజాస్వామిక వ్యవస్థకు నాలుగో స్తంభంగా జర్నలిజం(ఫోర్త్ ఎస్టేట్) అత్యంత కీలకమైందన్నారు.

ప్రభుత్వ ఉన్నత పాఠశాల విద్యార్థులకు షూస్ బహూకరిస్తున్న సుబ్రహ్మణ్యం

విద్యార్థులకు షూస్ బహూకరణ

శాయంపేట, సెప్టెంబర్ 6 : జడ్పీహెచ్ఎస్ (బాలుర) విద్యార్థులకు శాయంపేటకు చెందిన బాసాని సుదర్శనం జ్ఞాపకార్థం ఆయన భార్యాపిల్లలు అరుణ, సృజన, చైతన్య, సోదరుడు బాసాని సుబ్రహ్మణ్యం శుక్రవారం షూస్ పంపిణీ చేశారు. కార్యక్రమంలో మత్స్యగిరి స్వామి దేవాలయ ట్రస్ట్ బోర్డ్ చైర్మన్ సామల భిక్షపతి, ప్రధానోపాధ్యాయులు శ్రీనివాస్, పద్మ, సదానంద, హాజీముద్దీన్, ఉదయశ్రీ, సత్యప్రసాద్, రాజేశ్వర్మ పాల్గొన్నారు.

'ప్రజాభిప్రాయమే ఫైనల్ కావాలి'

శాయంపేట, సెప్టెంబర్ 6 : 'కుడా'లో గ్రామాల విలీనంపై ప్రజాభిప్రాయం మేరకే నిర్ణయం తీసుకోవాలని బీఎస్ఎస్ ఉమ్మడి జిల్లా అధ్యక్షుడు మొగ్గ సుమన్ డీపీవో రమాకాంత్‌కు శుక్రవారం వినతిపత్రం అందజేశారు. గట్లకానిపర్తి, కొత్తగట్టు సింగారం, తహరాపూర్, పెద్ద కోడెపాక, శాయంపేట, పత్తిపాక, మైలారం, ఆరెపల్లి, హుస్సేన్‌పల్లి, గోవిందాపూర్, సూరంపేట, నర్సింహులపల్లిలో గ్రామసభలు నిర్వహించాలని కోరారు.

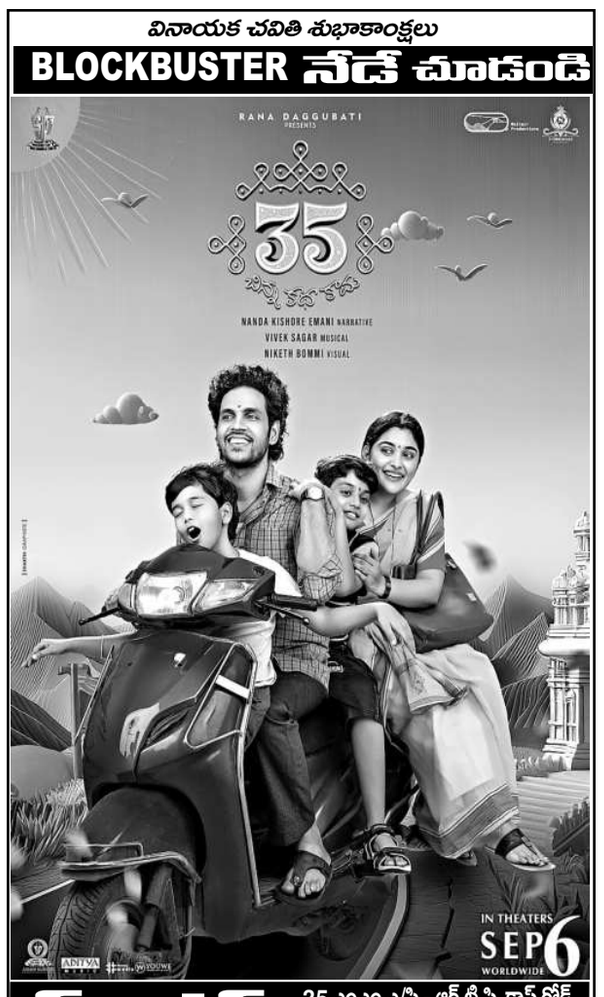
వినాయక చవితి శుభాకాంక్షలు
BLOCKBUSTER నేడే చూడండి
RANA DAGGUBATI PRESENTS
35
చిన్న కథ కాదు
NANDA KISHORE EMANI NARRATIVE
VIVEK SAGAR MUSICAL
NIKETH BOMMI VISUAL
IN THEATERS SEP 6 WORLDWIDE
సంధ్య 35 ఎంఎం ఎ/సి - ఆర్.టి.సి. క్రాస్ రోడ్స్ 11.00,2.00,6.00,9.00
ENJOY 4K LASER PROJECTION & DOLBY ATMOS SOUND
మెగా 70 - దిల్‌సుఖ్‌నగర్ 11.15,2.15,6.15,9.15
అర్జున్ ఎ/సి - కూకట్‌పల్లి 11.30,2.30,6.30,9.30
AMB ఎఎంబి- గచ్చిబౌలి 9.40,1.00,4.15,7.25,10.50
ఎఎఎ - అమీర్‌పేట 10.15,1.05,4.30,7.40,10.55
ASIAN దిల్‌సుఖ్‌నగర్ 2.15PM
ASIAN సినీప్లానెట్ ఎ/సి - కొంపల్లి 10.15,1.20,4.50,7.45,10.55
ASIAN ఎంక్యూబ్ - అత్తాపూర్ 10.20,1.20,4.50,7.45,10.50
ASIAN ఏషియన్‌రాధిక - కాప్రా 10.05,1.25,4.50,7.45,10.40
JP జెపి ఎ/సి - చందానగర్ 10.20,1.10,4.55,7.45,10.45
ASIAN cine పినీమార్ట్ - ఆర్.సి.పురం 10.40,1.50,4.50,7.45,10.35
ASIAN ఎం.జె.ఆర్ - నారపల్లి 10.15,1.05,4.55,7.45,10.35
PRASADS ప్రసాద్ - ఎన్.టి.ఆర్.గార్డెన్స్ 1.55,4.40,7.45PM
PVR ఆర్.కె - బంజారాహిల్స్ 1.15,10.50PM
PVR పెంట్రల్‌మాల్ - పంజాగుట్ట 12.45,4.00,8.00PM
PVR ఇనార్బిట్‌మాల్ - మాదాపూర్ 10.20,1.25,7.45,10.50
PVR నెక్టస్ మాల్ - కూకట్‌పల్లి 10.30,1.35,4.40,7.45,10.50
PVR గలేరియా - పంజాగుట్ట 10.40,4.20,7.45,10.50
ఇంద్రగాంగేంద్ర - కర్నూల్ 11.15,2.30,6.15,9.30
తాక్కూరి - ఇసిఐఎల్ 11.15,2.15,6.15,9.15
PVR పివిఆర్ - ఎర్రమంజిల్ 10.15,1.20,7.40,10.45
PVR పివిఆర్ - మూసారంబాగ్ 10.20,1.25,7.45,10.50
PVR ప్రెస్టన్ ప్రైమ్ - గచ్చిబౌలి 1.00,8.05PM
PVR ఐకాన్ - హైటెక్ సిటీ 4.40,7.40,10.20PM
PVR ATRIUM మాల్ -గచ్చిబౌలి 1.45,4.05,7.10PM
Cinepolis లులు మాల్ - కూకట్‌పల్లి 1.00,4.00,7.50PM
Cinepolis CCPL - మల్కాజ్‌గిరి 11.15,1.00,5.30,7.50
Cinepolis డి.ఎస్.ఎల్ - ఉప్పల్ 10.15,4.40,8.00,10.35
Cinepolis మంత్రామాల్ - అత్తాపూర్ 10.15,4.40,7.45,10.45
Cinepolis సుధ ఎ/సి - శాలిబండ 1.00,4.40,7.40PM
మీరజ్ సినిమాస్ - దిల్‌సుఖ్‌నగర్ 1.00,7.15,10.15PM
మీరజ్ సినిమాస్ - వీడిపీఎల్ 1.30,8.00,10.45PM
మీరజ్ సినిమాస్ - చందానగర్ 1.00,7.15,10.15PM
అపర్ణ సినీమాస్ - నల్లగండ్ల 11.00,1.45,4.45PM
రాఘవేంద్ర - మల్కాజ్‌గిరి 4.00,10.30PM
లక్ష్మీకళ సినిమా - మియాపూర్ 2.00,10.40PM
ఏషియన్ ఉపేంద్రశాస్త్రి - నిజామాబాద్
పివిఆర్ వేణుమాల్- నిజామాబాద్
దర్శన్ 70 ఎ/సి - కామారెడ్డి
పివిఆర్ 70 ఎ/సి - ఆర్మూర్
తిరుమల - మహబూబ్‌నగర్
తిరుమల 70 ఎ/సి - నల్గొండ
శ్రీనివాస ఎ/సి - మిర్యాలగూడ
మ్యా ఆశోక ఎ/సి - గోదావరిఖని
విజయ 70 ఎ/సి - నిజామాబాద్
సుదర్శన్ 35 ఎంఎం ఎ/సి - ఆర్.టి.సి. క్రాస్ రోడ్స్
ENJOY 4K LASER PROJECTION & DOLBY ATMOS SOUND
11.00,2.30,6.00,9.30
SVC శ్రీలక్ష్మీ & ఇంద్రనాగేంద్ర - కర్నూల్ 11.15,2.30,6.15,9.30PM
SVC సందీత ఎ/సి - ఆర్.సి.పుర 11.00,2.30,6.15,9.30
SVC శివశక్తి ఎ/సి - కాప్రా 11.15,2.30,6.15,9.30
SVC శ్రీసాయిరామ్ - మల్కాజ్‌గిరి 11.15,2.30,6.15,10.00
SVC ఈశ్వర్ ఎ/సి - అత్తాపూర్ 11.00,2.30,6.00,9.15
PRASADS ప్రసాద్ - ఎన్.టి.ఆర్.గార్డెన్స్ 10.45,11.15,2.25,4.35 7.05,7.35,10.25,10.45
PVR ఆర్.కె - బంజారాహిల్స్ 12.00,3.35,7.10,10.45
PVR పెంట్రల్‌మాల్ - పంజాగుట్ట 9.10,1.10,3.50,7.25,11.00
PVR ఇనార్బిట్‌మాల్ - మాదాపూర్ 10.00,1.05,4.15,7.25 10.30,11.00PM
PVR నెక్టస్ మాల్ - కూకట్‌పల్లి 11.15,12.15,3.50,6.25 ,7.25,10.00,11.00PM
PVR గలేరియా - పంజాగుట్ట 9.10,12.45,4.00,4.45, 7.25,10.30,11.00PM
PVR పివిఆర్ - ఎర్రమంజిల్ 9.25,1.05,3.40,7.15, 10.15,10.50PM
PVR పివిఆర్ - మూసారంబాగ్ 11.40,1.05,4.15,7.25, 10.30,11.00PM
PVR ప్రెస్టన్ ప్రైమ్ - గచ్చిబౌలి 9.25,1.15,4.05,7.40,11.15
PVR ఐకాన్ - హైటెక్ సిటీ 9.40,1.15,4.05,7.20,10.55
PVR ATRIUM మాల్ -గచ్చిబౌలి 9.40,1.55,3.45,7.20,11.55
Cinepolis లులు మాల్ - కూకట్‌పల్లి 9.15,12.35,4.05,7.35,11.05
Cinepolis CCPL - మల్కాజ్‌గిరి 9.15,12.35,4.05,7.35,10.50
Cinepolis డి.ఎస్.ఎల్ - ఉప్పల్ 9.15,10.00,12.35,4.05,7.35
వెంకటరమణపద్మావతి - కాచిగూడ 11.00,2.30,6.00,9.30
ఏషియన్ లక్ష్మీ కళ - మూసాపేట్ 11.15,2.30,6.15,9.30
విశ్వనాథ్ ఎ/సి - కూకట్‌పల్లి 11.45,2.45,6.45,9.45
మల్లికార్జున ఎ/సి - కూకట్‌పల్లి 11.15,2.30,6.15,9.30
కోణార్క్ ఎ/సి - దిల్‌సుఖ్‌నగర్ 11.00,2.30,6.00,9.30
తాక్కూరి కాంప్లెక్స్ - ఇసిఐఎల్ 11.00,2.00,6.00,9.00
మహాలక్ష్మీ కాంప్లెక్స్ - కొత్తపేట్ 11.15,2.30,6.15,9.45
రంగ 70 ఎ/సి - జేడిమెట్ల 11.00,2.15,6.00,9.15
మంత్రామాల్ - అత్తాపూర్ 9.15,12.35,4.05,7.35,11.05
సుధ - శాలిబండ 9.30,12.50,4.20,7.50,11.20
INOX బినాక్ష్ - బంజారాహిల్స్ 11.15 2.50,6.25,10.00,7.15,10.50
INOX జి.ఎస్.ఎమ్ - మణినాగూడ 10.45,11.55,3.30,6.00 ,7.00,9.30,10.40PM
INOX ఎం.పి.మాల్- కాచిగూడ 10.45,2.20,6.00,9.30,10.20
INOX పత్వనెక్టివ్ మాల్ - కవాడిగూడ 10.55,11.55,3.30,6.00 ,7.00,9.40,10.40PM
INOX అశోక ఎ/సి - వై.జంక్షన్ 10.45,2.20,6.00,7.00,9.30
మీరజ్ సినిమాస్ - దిల్‌సుఖ్‌నగర్ 9.30,12.40,4.00,7.30,11.00
మీరజ్ సినిమాస్ - చందానగర్ 10.00,12.40,4.30,7.15,11.00
మీరజ్ సినిమాస్ - చందానగర్ 9.30,12.40,4.00,7.30,11.00
రాఘవేంద్ర - మల్కాజ్‌గిరి 11.00,12.30,6.30,10.15
లక్ష్మీవరసింహ - మియాపూర్ 11.30,3.00,6.30,10.00
ఎఎంఆర్ - మౌలాలి 10.15,12.15,1.30,3.30,4.45 6.45,8.00,10.00,11.15
ప్లాటినమ్ - అమీర్‌పేట్ 9.00,12.30,4.00,7.15,10.30
ప్రైమ్‌మాల్ - సనత్‌నగర్ 10.00,12.30,7.00PM
ప్లాటినమ్ - గచ్చిబౌలి 10.00,1.15,4.30,7.30,10.45
ఎంక్యూబ్ - అత్తాపూర్ 10.05,1.10,4.25,7.40,10.40
ఏషియన్ జెపి ప్యేర్ - ఉప్పల్ 10.35,1.40,4.00,7.25,10.50
ఎం.జె.ఆర్ - నారపల్లి 10.15,1.35,4.00,7.20,10.50
జిపిఆర్ - కూకట్‌పల్లి 10.00,1.15,4.30,7.45,11.00
ఏషియన్‌రాధిక - కాప్రా 10.20,1.40,4.15,7.35,10.50
సినీప్లానెట్ ఎ/సి - కొంపల్లి 10.05,12.45,4.00,7.15,10.30
ఏఎంబి ఎ/సి - గచ్చిబౌలి 9.35,11.35,1.10,4.00, 6.45,7.00,10.25
ఎఎఎ ఎ/సి - అమీర్‌పేట్ 9.45,12.55,4.15,7.30,10.50
విజయలక్ష్మీ - ఎల్‌బినగర్ 12.15,3.45,7.15,10.45
టివోలి - సికింద్రాబాద్ 12.30,3.50,7.20,10.05
శివగంగ - దిల్‌సుఖ్‌నగర్ 10.50,2.15,6.00,9.30
సినీమార్ట్ - ఆర్.సి.పురం 10.30,1.30,4.00,7.20,10.50
అపర్ణ సినిమాస్ - నల్లగండ్ల 10.00,12.00,1.15,4.35 7.40,7.55,10.40,11.15
షా కాంప్లెక్స్ - చంతల్ 11.00,2.30,6.00,9.30
జెపి ఎ/సి - చందానగర్ 9.45,1.20,4.30,7.30,10.45
సాయిపూజ - సూరారం 11.00,2.30,6.00,9.30
శ్రీప్రేమ ఎ/సి - తుక్కుగూడ 11.00,2.00,6.00,9.00
స్వప్న ఎ/సి - కాటేదాన్ 11.00,2.00,6.00,9.00
సంతోష్ ఎ/సి - ఇబ్రహీంపట్నం 11.00,2.00,6.00,9.00
గణేష్ ఎ/సి - శంషాబాద్ 11.00,2.15,6.00,9.30
ముకుంద్ ఎ/సి - మేడ్చల్ 11.00,2.30,6.00,9.30
జగదాంబ - ఘాట్‌కేసర్ 2.00,9.00PM
అరాధన ఎ/సి - తార్నాక 11.00,2.00,6.00,9.00
BOX OFFICE SHIVATHANDAVAME 2వ వారం
వినాయక చవితి శుభాకాంక్షలు
DVV
సరిపోదా శనివారం
SVC NETFLIX
సుదర్శన్ 35 ఎంఎం ఎ/సి - ఆర్.టి.సి. క్రాస్ రోడ్స్
ENJOY 4K LASER PROJECTION & DOLBY ATMOS SOUND
11.00,2.30,6.00,9.30
SVC శ్రీలక్ష్మీ & ఇంద్రనాగేంద్ర - కర్నూల్ 11.15,2.30,6.15,9.30PM
SVC సందీత ఎ/సి - ఆర్.సి.పుర 11.00,2.30,6.15,9.30
శ్రీసాయిరామ్ - మల్కాజ్‌గిరి 11.15,2.30,6.15,10.00
SVC శివశక్తి ఎ/సి - కాప్రా 11.15,2.30,6.15,9.30
SVC ఈశ్వర్ ఎ/సి - అత్తాపూర్ 11.00,2.30,6.00,9.15
PRASADS ప్రసాద్ - ఎన్.టి.ఆర్.గార్డెన్స్ 10.45,11.15,2.25,4.35 7.05,7.35,10.25,10.45
PVR ఆర్.కె - బంజారాహిల్స్ 12.00,3.35,7.10,10.45
PVR పెంట్రల్‌మాల్ - పంజాగుట్ట 9.10,1.10,3.50,7.25,11.00
PVR ఇనార్బిట్‌మాల్ - మాదాపూర్ 10.00,1.05,4.15,7.25 10.30,11.00PM
PVR నెక్టస్ మాల్ - కూకట్‌పల్లి 11.15,12.15,3.50,6.25 ,7.25,10.00,11.00PM
PVR గలేరియా - పంజాగుట్ట 9.10,12.45,4.00,4.45, 7.25,10.30,11.00PM
PVR పివిఆర్ - ఎర్రమంజిల్ 9.25,1.05,3.40,7.15, 10.15,10.50PM
PVR పివిఆర్ - మూసారంబాగ్ 11.40,1.05,4.15,7.25, 10.30,11.00PM
PVR ప్రెస్టన్ ప్రైమ్ - గచ్చిబౌలి 9.25,1.15,4.05,7.40,11.15
PVR ఐకాన్ - హైటెక్ సిటీ 9.40,1.15,4.05,7.20,10.55
PVR ATRIUM మాల్ -గచ్చిబౌలి 9.40,1.55,3.45,7.20,11.55
Cinepolis లులు మాల్ - కూకట్‌పల్లి 9.15,12.35,4.05,7.35,11.05
Cinepolis CCPL - మల్కాజ్‌గిరి 9.15,12.35,4.05,7.35,10.50
Cinepolis డి.ఎస్.ఎల్ - ఉప్పల్ 9.15,10.00,12.35,4.05,7.35
వెంకటరమణపద్మావతి - కాచిగూడ 11.00,2.30,6.00,9.30
ఏషియన్ లక్ష్మీ కళ - మూసాపేట్ 11.15,2.30,6.15,9.30
విశ్వనాథ్ ఎ/సి - కూకట్‌పల్లి 11.45,2.45,6.45,9.45
మల్లికార్జున ఎ/సి - కూకట్‌పల్లి 11.15,2.30,6.15,9.30
కోణార్క్ ఎ/సి - దిల్‌సుఖ్‌నగర్ 11.00,2.30,6.00,9.30
తాక్కూరి కాంప్లెక్స్ - ఇసిఐఎల్ 11.00,2.00,6.00,9.00
మహాలక్ష్మీ కాంప్లెక్స్ - కొత్తపేట్ 11.15,2.30,6.15,9.45
రంగ 70 ఎ/సి - జేడిమెట్ల 11.00,2.15,6.00,9.15
మంత్రామాల్ - అత్తాపూర్ 9.15,12.35,4.05,7.35,11.05
సుధ - శాలిబండ 9.30,12.50,4.20,7.50,11.20
INOX బినాక్ష్ - బంజారాహిల్స్ 11.15 2.50,6.25,10.00,7.15,10.50
INOX జి.ఎస్.ఎమ్ - మణినాగూడ 10.45,11.55,3.30,6.00 ,7.00,9.30,10.40PM
INOX ఎం.పి.మాల్- కాచిగూడ