ప్రైవేటు దవాఖానలో శిశువు మృతి

- **వైద్యులే కారణమంటూ కుటుంబ సభ్యుల ఆందోళన**

ఖలీల్‌వాడి, అక్టోబర్ 17: జిల్లా కేంద్రంలోని ఓ ప్రైవేటు పిల్లల దవాఖానలో చికిత్స పొందుతున్న శిశువు గురువారం మృతి చెందగా కుటుంబ సభ్యులు ఆందోళన చేపట్టారు. బాధిత కుటుంబ సభ్యులు, వైద్య సిబ్బంది కథనం మేరకు.. రెంజల్ మండలం తాడ్‌బి లోలికి చెందిన గంగామణికి 40 రోజుల క్రితం ఓ ప్రైవేటు దవాఖానలో మగ శిశువు జన్మించాడు. ప్రీ మెచ్యూర్ డెలివరీ అయినందున శిశువు తక్కువ బరువు ఉన్నందున చికిత్సకోసం సాయి ఆయూస్ దవాఖానలో అడ్మిట్ చేశారు. వైద్యులు ముందుగానే హైద రాబాద్‌లోని నీలోఫర్‌కు గానీ, ప్రభుత్వ జనరల్ దవాఖానకు గానీ తీసుకెళ్లాలని సూచించారు. అయినా ఇక్కడే చికిత్స అందించాలని బంధువులు కోరారు. దీంతో రూ.మూడు లక్షల ప్యాకేజీ మాట్లాడుకొని శిశువును అడ్మిట్ చేశారు. ముందుగా రూ.92 వేలు చెల్లించారు. 39 రోజుల తర్వాత బాబు మృతి చెందాడు. ఈవిషయమై డాక్టర్‌ను వివరణ కోరగా బాలుడు 900 గ్రాములు మాత్రమే ఉన్నాడని, ముందే అన్ని విష యాలూ చెప్పామని అన్నారు. చివరి వరకు ప్రాణాలు కాపాడేందుకు కృషి చేశామని తెలి పారు. 39 రోజులు చికిత్స చేశామని అన్నారు. రూ. 50 వేలు చెల్లించి శిశువు మృతదే హాన్ని తీసుకెళ్తామని గొడవకు దిగారని వైద్యుడు పేర్కొన్నారు.

మనస్తాపంతో వ్యక్తి ఆత్మహత్య

ఖలీల్‌వాడి (మోపాల్)అక్టోబర్ 17: మోపాల్ మండలంలోని నర్సింగ్‌పల్లి గ్రామంలో బుధవారం రాత్రి గడ్డం రమేశ్ (45) పురుగుల మందు తాగి ఆత్మహత్య చేసుకున్నాడు. ఎస్సై యాదగిరి గౌడ్ కథనం ప్రకారం.. రమేశ్ మొదటి భార్య మృతిచెం దగా నర్సింగ్‌పల్లిలో రెండో వివాహం చేసుకున్నాడు. రమేశ్ మొదటి భార్య కుమార్తెను నర్సింగ్‌పల్లి యువకుడికి ఇచ్చి వివాహం చేశాడు. మొదటి భార్య మృతి చెందడం, రెండో భార్య విడాకులు కోరడంతో మనస్తాపానికిగురై నర్సింగ్‌పల్లి పరిసరాల్లో పురుగుల మందుతాగి ఆత్మహత్య చేసుకున్నాడు. మృతుడి కొడుకు పురుషోత్తం ఫిర్యాదు మేరకు కేసు నమోదు చేసినట్లు ఎస్సై తెలిపారు.

కారు ఢీకొని ప్రభుత్వ ఉద్యోగి మృతి

మాక్లూర్, అక్టోబర్ 17: మండలంలోని 63వ జాతీయ రహదారి రామచంద్రాపల్లి శివారులో గురువారం రాత్రి కారు ఢీకొట్టడంతో ప్రభుత్వ ఉద్యోగి అక్కడికక్కడే మృతి చెందినట్లు ఎస్సై రాజశేఖర్ తెలిపారు. ఘటనకు సంబంధించిన వివరాల మేరకు.. ఆర్మూర్‌లోని పెర్కిట్‌కు చెందిన సుమన్(37) జిల్లాకేంద్రంలోని తూనికలు, కొలతల శాఖలో ఉద్యోగిగా పనిచేస్తున్నాడు. విధులు ముగించుకొని రాత్రి ఆర్మూర్‌కు బైక్‌పై వెళు తుండగా వెనుక నుంచి అతివేగంగా వచ్చిన కారు(టీఎస్ 16 యఫ్‌ఏ8901) ఢీకొట్ట డంతో తీవ్రగాయాలపాలై అక్కడికక్కడే మృతి చెందాడని చెప్పారు. మృతుని శవాన్ని పోస్టుమార్టం నిమిత్తం జిల్లా కేంద్రంలోని ప్రభుత్వ దవాఖానకు తరలించి కుటుంబ సభ్యుల ఫిర్యాదు మేరకు కేసు నమోదు చేసి దర్యాప్తు చేసినట్లు ఎస్సై పేర్కొన్నారు.

విగ్రహాల ప్రతిష్ఠాపన, డీజేలకు అనుమతి తీసుకోవాలి

వినాయక నగర్, అక్టోబర్17: ప్రజలకు ఇబ్బంది కలిగించే విధంగా విగ్రహాలను ప్రతిష్ఠించవద్దని, జనం రద్దీ ఉండే ప్రాంతాలు, పార్కులు, ఐలాండ్, ప్రభుత్వ భవనాలు లాంటి చోట్ల విగ్రహాలను ఏర్పాటు చేయవద్దని పోలీస్ కమిషనర్ కల్మేశ్వర్ సింగేనవార్ గురువారం ఒక ప్రకటనలో వెల్లడించారు. రెసిడెన్షియల్ ఏరియాలో, కమర్షియల్ ప్రాంతాల్లో రాత్రి సమయంలో 55 డెసిబెల్స్ సౌండ్ వాడాలని, రాత్రి 10 గంటల నుంచి ఉదయం 6 గంటల వరకు డీజే సౌండ్ సిస్టం పూర్తిగా నిషేధమని వెల్లడించారు.

ఊరేగింపులు, బహిరంగ సభలపై ఆంక్షలు

ఊరేగింపులు, బహిరంగ సభల్లో పరిమితులకు మించిన శబ్దం ఉత్పత్తి చేసే డీజే సౌండ్ సిస్టం నిషేధించినట్లు సీపీ తెలిపారు. జన సంచార ప్రదేశాల్లో సభలు, సమావే శాలు పెట్టాల్సి వస్తే అనుమతి తీసుకోవాలని పేర్కొన్నారు. 500 మందితో సమావేశాలు, సభలు నిర్వహించాల్సి ఉంటే ఏసీపీల అనుమతి తప్పని సరిగా పొందాల్సి ఉంటుందని పేర్కొన్నారు. 500 మంది కన్నా ఎక్కువ ఉంటే మూడు రోజుల (72)గంటల ముందు పోలీస్ కమిషనర్ అనుమతి తీసుకోవాలని పేర్కొన్నారు. డ్రోన్ కెమెరాల వినియోగం పూర్తిగా నిషేధమని వెల్లడించారు. ఈ నిబంధనలు అక్టోబర్ 16 తేదీ నుంచి 31 వరకు అమలులో ఉంటాయని పేర్కొన్నారు. నకిలీ గల్ఫ్ ఏజెంట్ల పట్ల జాగ్రతగా ఉండాలని, అలాంటి వారి వివరాలు పోలీసులకు అందించాలని పేర్కొన్నారు.

తాళం వేసిన ఇంట్లో చోరీ

- **బంగారం, నగదు ఎత్తుకెళ్లిన దుండగులు**

నీసీ టీవీ పుటేజీలో రికార్డయిన దుండగుల చిత్రాలు

వినాయక్‌నగర్, అక్టోబర్17: జిల్లా కేంద్రంలోని ఐదో టౌన్ పోలీస్ స్టేషన్ పరిధిలో బుధవారం అర్ధరాత్రి దొంగలు ఓ ఇంట్లోకి ప్రవేశించి హంగామా చేశారు. తాళం పగులగొట్టి ఇంట్లోని బంగారం, నగదును దోచుకుపో యారు. పోలీసుల కథనం.. స్థానిక సీతారాం నగర్ కాలనీకి చెందిన ఓ ఇంటి యజమాని రెండు రోజుల క్రితం ఇంటికి తాళం వేసి వేరే ఊరికి వెళ్లాడు. అర్ధరాత్రి ముగ్గురు దుండగులు ఇంటి తాళం ధ్వంసం చేసి లోనికి ప్రవేశిం చారు. బీరువా పడలగొట్టి అందులోని రూ.25 వేల నగదు, నాలుగు గ్రాముల బంగారం ఎత్తు కుపోయారు. స్థానికుల సమాచారంతో ఇంటి వద్ద ఉన్న నీసీ కెమెరాల పుటేజీని పరిశీంచా మని ఐదో టౌన్ ఎస్సై గంగాధర్ వెల్లడించారు. కేసు నమోదు చేసి దర్యాప్తు చేస్తున్నట్లు పేర్కొ న్నారు.

జిల్లా దవాఖాన నుంచి రోగులు అదృశ్యం

భూమన్న(ఫైల్)

విజయ(ఫైల్)

వినాయక్‌నగర్, అక్టోబర్17: నిజామాబాద్ జిల్లా ప్రభుత్వ దవా ఖానకు వైద్య పరీక్షల కోసం వచ్చిన ఇద్దరు వేర్వేరు సంద ర్భాల్లో తప్పి పోయారని వన్‌టౌన్ ఎస్‌హెచ్‌వో రఘుపతి గురువారం వెల్లడించారు. డొంకేశ్వర్ మండలం దత్తాపూర్ గ్రామానికి చెందిన సుంకరి భూమన్న అనారో గ్యంతో ఈనెల 14న చికిత్స కోసం దవాఖానలో చేరాడు. 15న ఉదయం మూత్రశాలకు వెళ్తున్నా నని భార్యతో చెప్పి వెళ్లి తిరిగి రాలేదు. భార్య వెతికినా ఆచూకీ లభించలేదు. కుటుంబీకుల ఫిర్యాదు మేరకు కేసు నమోదు చేసి నట్లు తెలిపారు. నిర్మల్ జిల్లా ఖైసా కు చెందిన ఊరెళ్ల విజయ సెప్టెంబర్ 29న నిజామాబాద్ జిల్లా ప్రభుత్వ దవాఖానకు వచ్చి తప్పిపోయింది. కుటుంబ సభ్యుల ఫిర్యాదు మేరకు గురువారం మిస్సింగ్ కేసు నమోదు చేశామని ఎస్‌హెచ్‌వో పేర్కొన్నారు.

ప్రశాంత్ 70 ఎంఎం ఏ/సి - సికింద్రాబాద్ 2.00, 9.00 PM | వెంకటరమణ పద్మావతి 70 ఎంఎం ఏ/సి-కాచిగూడ 2.45PM

PVR ఆర్.కె - బంజారాహిల్స్ | PVR పైవ్రస్ ప్రైమ్ - గచ్చిబౌలి | INOX పద్మనెక్లెస్ మాల్ - కూకట్‌పల్లి | Cinepolis CCPL - మల్కాజ్‌గిరి | మురళీ పిసిమాస్ - చందానగర్ | AMB ఎఎంబి ఎ/సి - గచ్చిబౌలి | ASIAN సినీ ప్లానెట్ - కొంపల్లి
PVR పెంట్రల్‌మాల్ - పంజాగుట్ట | PVR ఐకాన్ - హైటెక్ సిటీ | INOX అశోక ఎ/సి - వై.జంక్షన్ | Cinepolis డి.ఎస్.ఎల్ - ఉప్పల్ | రాఘవేంద్ర - మల్కాజ్‌గిరి | AMB ఎఎంబి ఎ/సి - గచ్చిబౌలి | ASIAN సినీప్లానెట్ ఎ/సి - కొంపల్లి
PVR ఇనార్బిట్‌మాల్ - మాదాపూర్ | PVR ATRIUM మాల్ -గచ్చిబౌలి | AMR ఎఎంఆర్ - మౌలాలి | Cinepolis మంత్రామాల్ - అత్తాపూర్ | మురళీ పిసిమాస్ - చంద్రానగర్ | ASIAN సినీప్లానెట్ ఎ/సి - కొంపల్లి | AMB ఎఎంబి ఎ/సి - గచ్చిబౌలి
PVR నెక్టస్ మాల్ - కూకట్‌పల్లి | PVR PRISM మాల్ -గచ్చిబౌలి | MOVIETIME ప్లాటినమ్ - అమీర్‌పేట్ | Cinepolis సుధ ఎ/సి - శాలిబండ | రాఘవేంద్ర - మల్కాజ్‌గిరి | ASIAN సినీ స్క్వేర్ - ఉప్పల్ | AMB ఎఎంబి ఎ/సి - అమీర్‌పేట్
PVR గలేరియా - పంజాగుట్ట | INOX ఐనాక్స్ - బంజారాహిల్స్ | MOVIETIME స్క్రైమాల్ - సనత్‌నగర్ | మురళీ పిసిమాస్ - చందానగర్ | రాఘవేంద్ర - మల్కాజ్‌గిరి | TIVOLI దివోలి - సికింద్రాబాద్ | ASIAN సినీ స్క్వేర్ - ఉప్పల్
PVR పివిఆర్ - ఎర్రమంజిల్ | INOX జి.ఎస్.ఎమ్ - మదీనాగూడ | MOVIETIME ప్లాటినమ్ - గచ్చిబౌలి | లక్ష్మీనరసింహ - మియాపూర్ | లక్ష్మీనరసింహ - మియాపూర్ | AMB ఎఎంబి ఎ/సి - కొంపల్లి | AMB ఎఎంబి ఎ/సి - గచ్చిబౌలి
PVR పివిఆర్ - మూసారంబాగ్ | INOX ఎంఎం మాల్ - కాచిగూడ | MOVIETIME ప్లాటినమ్ - అమీర్‌పేట్ | సినీ స్క్వేర్ - ఉప్పల్ | ASIAN ఎంక్యూబ్ - అత్తాపూర్ | ASIAN సినీమార్ట్ - ఆర్.సి.పురం | ASIAN ఎంక్యూబ్ - అత్తాపూర్
PVR ప్రెస్టన్ ప్రైమ్ - గచ్చిబౌలి | INOX ఐనాక్స్ - బంజారాహిల్స్ | INOX జి.ఎస్.ఎమ్ - మదీనాగూడ | లక్ష్మీనరసింహ - మియాపూర్ | ASIAN శివగంగ - దిల్‌సుఖ్‌నగర్ | ASIAN సినీమార్ట్ - ఆర్.సి.పురం | ASIAN ఎం.జె.ఆర్ - నారపల్లి
PVR ఐకాన్ - హైటెక్ సిటీ | PVR ATRIUM మాల్ -గచ్చిబౌలి | INOX ఎంఎం మాల్ - కాచిగూడ | మురళీ పిసిమాస్ - ఐడిఏల్ | మురళీ పిసిమాస్ - ఐడిఏల్ | ASIAN ఎంక్యూబ్ - అత్తాపూర్ | ASIAN షా కాంప్లెక్స్ - చింతల్
PVR ATRIUM మాల్ -గచ్చిబౌలి | PVR PRISM మాల్ -గచ్చిబౌలి | MOVIETIME ప్లాటినమ్ - అమీర్‌పేట్ | మురళీ పిసిమాస్ - చంద్రానగర్ | రాఘవేంద్ర - మల్కాజ్‌గిరి | ASIAN శివగంగ - దిల్‌సుఖ్‌నగర్ | GPR జిపిఆర్ - కూకట్‌పల్లి
PVR PRISM మాల్ -గచ్చిబౌలి | Cinepolis లులు మాల్ - కూకట్‌పల్లి | MOVIETIME స్క్రైమాల్ - సనత్‌నగర్ | రాఘవేంద్ర - మల్కాజ్‌గిరి | ASIAN ఎం.జె.ఆర్ - నారపల్లి | ASIAN ఎంక్యూబ్ - అత్తాపూర్ | ASIAN ఏషియన్‌రాధిక - క్రాస్
Cinepolis లులు మాల్ - కూకట్‌పల్లి | Cinepolis CCPL - మల్కాజ్‌గిరి | MOVIETIME ప్లాటినమ్ - గచ్చిబౌలి | లక్ష్మీనరసింహ - మియాపూర్ | జెపి ఎ/సి - చందానగర్ | ASIAN శివగంగ - దిల్‌సుఖ్‌నగర్ | AMB ఎఎంబి - గచ్చిబౌలి
Cinepolis CCPL - మల్కాజ్‌గిరి | Cinepolis డి.ఎస్.ఎల్ - ఉప్పల్ | Cinepolis మంత్రామాల్ - అత్తాపూర్ | Cinepolis సుధ - శాలిబండ | లక్ష్మీకళ - మూసాపేట్ | ASIAN ఎం.జె.ఆర్ - నారపల్లి | AMB ఎఎంఆర్ - మౌలాలి
Cinepolis డి.ఎస్.ఎల్ - ఉప్పల్ | Cinepolis మంత్రామాల్ - అత్తాపూర్ | Cinepolis సుధ - శాలిబండ | MULTIPLEX విజయలక్ష్మి - ఎల్‌బినగర్ | ASIAN షా కాంప్లెక్స్ - చింతల్ | PRASADS ప్రసాద్ - ఎన్.టి.ఆర్.గార్డెన్స్ | MOVIETIME ప్లాటినమ్ - అమీర్‌పేట్
Cinepolis మంత్రామాల్ - అత్తాపూర్ | Cinepolis సుధ - శాలిబండ | MULTIPLEX విజయలక్ష్మి - ఎల్‌బినగర్ | TIVOLI దివోలి - సికింద్రాబాద్ | ASIAN శివగంగ - దిల్‌సుఖ్‌నగర్ | PRASADS ప్రసాద్ - ఎన్.టి.ఆర్.గార్డెన్స్ | ASIAN ఏషియన్‌రాధిక - క్రాస్
Cinepolis సుధ - శాలిబండ | MULTIPLEX విజయలక్ష్మి - ఎల్‌బినగర్ | TIVOLI దివోలి - సికింద్రాబాద్ | ASIAN శివగంగ - దిల్‌సుఖ్‌నగర్ | ASIAN షా కాంప్లెక్స్ - చింతల్ | GPR జిపిఆర్ - కూకట్‌పల్లి | ASIAN ఏషియన్‌రాధిక - క్రాస్

పివిఆర్ యస్2-వరంగల్ | పివిఆర్ జీవన్ రెడ్డి-ఆర్మూర్ | ఏషియన్ శ్రీదేవి-హన్మకొండ | ఏషియన్ తిరుమల-సూర్యాపేట
ఏషియన్ ఉషాప్రసాద్ -నిజామాబాద్ | ముక్తా2ఆర్ శ్రీనివాస ఎ/సి-కరీంనగర్ | విజికె మూవీమ్యాక్స్-చేర్యాల | మురజ్ సినీమాస్-రాయచూర్

మరియు మీ అభిమాన థియేటర్లలో.... | MYTHRI MOVIE DISTRIBUTORS LLP

నేడే బ్రహ్మాండమైన విడుదల

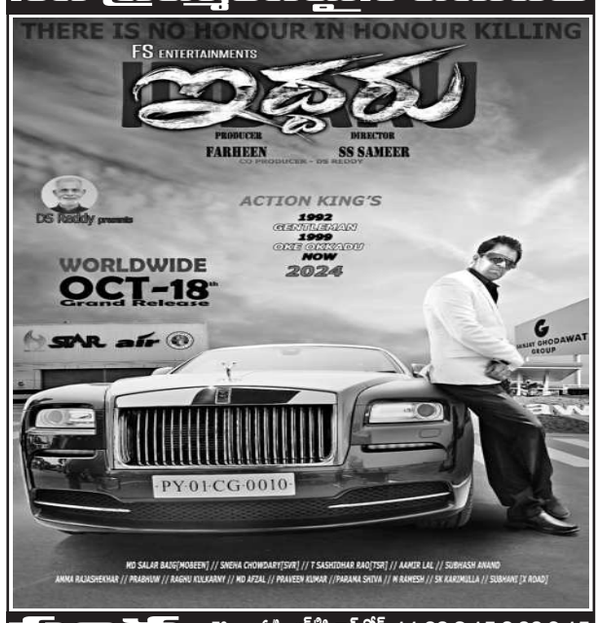

సంధ్య 70ఎంఎం ఏ/సి - ఆర్‌టీసి క్రాస్ రోడ్స్ 11.00,2.15,6.00,9.15
ENJOY 4K LASER PROJECTION & DOLBY ATMOS SOUND

PRASADS ఎన్.టి.ఆర్.గార్డెన్స్ 1.00 PM | PVR పివిఆర్-ఎర్రమంజిల్ 10.00AM
INOX జి.ఎస్.ఎమ్ - మదీనాగూడ 1.30PM | PVR పివిఆర్-మూసారంబాగ్ 10.30AM
INOX అశోక ఎ/సి - వై.జంక్షన్ 2.00PM | మురజ్ సినిమాస్-దిల్‌సుఖ్‌నగర్ 11.00AM
PVR నెక్టస్ మాల్ - కూకట్‌పల్లి 10.30AM | మురజ్ సినిమాస్ - చందానగర్ 12.40AM
PVR ఐకాన్ - హైటెక్ సిటీ 10.20AM | జెపి ఎ/సి-చందానగర్ 10.25 AM
PVR గలేరియా - పంజాగుట్ట 10.45AM | ఎం.జె.ఆర్ - నారపల్లి 10.15AM

ప్రశాంత్ 70 ఎంఎం ఏ/సి-సికింద్రాబాద్ 11.00 AM, 6.00 PM
రాఘవేంద్ర - జీజీనగర్ 11.00,2.00,6.00,9.00 | వెంకటేశ్వర - గుమ్మడిదల 11.00,2.00,6.00,9.00
కృష్ణ సినిమా - ఆలియాబాద్ 11.00,2.00,6.00,9.00 | శెట్టిసినీమాస్ - చౌదరిగూడ 11.00,2.00,6.00,9.00

పిఎన్ గెలాక్సీ - ఖమ్మం | ధార్‌సినీమాస్ - పాల్వంచ | పరమేశ్వర - బిచ్చుకుంద | మ్యాఅశోక - గోదావరిఖని
వెంకటరామ - వరంగల్ | లక్ష్మీసినీప్లెక్స్ - కొల్లూరు | శ్రీనివాస - చొప్పదండి | వెంకటేశ్వర - కోదాడ
శివశక్తి 70 ఎంఎం - తాండూర్ | వెంకటేశ్వర - పెట్లం | కాకతీయ - పరకాల | శ్రీనివాస - కడ్తాల్
తిరుమల 70 ఎంఎం - గజ్వేల్ | వెంకటేశ్వర - దర్మపురి | పద్మనారాయణ - చందూరు | పిక్చర్‌హౌస్ - ఆసిఫాబాద్
వెంకటరామ - కాగజ్‌నగర్ | వెంకటరమణ - నేరేడుచర్ల | కిన్నెర 70 ఎంఎం - కొరుట్ల | దర్శన్ - కామారెడ్డి
కమల 70 ఎంఎం - బైంసా | లక్ష్మీ - యాదగిరిగుట్ట | వెంకటేశ్వర - మంచిర్యాల | మురజ్ సినీమాస్ - రాయచూర్

ఎఎఎ ఎ/సి-అమీర్‌పేట 4.15PM | PRASADS ఎన్.టి.ఆర్.గార్డెన్స్ 10.30AM
CINEPRIDE లక్ష్మీకళ-మూసాపేట్ 6.15 PM | ఎం.జె.ఆర్ - నారపల్లి 1.35 PM
MULTIPLEX విజయలక్ష్మి-ఎల్‌బినగర్7.40 PM | మురజ్ సినిమాస్ - దిల్‌సుఖ్‌నగర్ 9.40PM
PVR నెక్టస్ మాల్ కూకట్‌పల్లి 4.50PM | మురజ్ సినిమాస్ - చందానగర్ 3.40PM
PVR పివిఆర్ - ఎర్రమంజిల్ 5.00PM | ASIAN సినీమార్ట్ - ఆర్.సి.పురం 10.25AM
పివిఆర్‌యస్2 ఎ/సి-వరంగల్ -11.00 AM వెంకటేశ్వర 70 ఎంఎం ఏ/సి-మహబూబ్‌నగర్
రామ 70 ఎంఎం ఏ/సి-వనపర్తి, భవాని 70 ఎంఎం ఏ/సి-కొత్తకోట
CITADEL CREATIONS THROUGH PARAMJYOTHI FILMS

విజయవంతమైన 4వ వారం

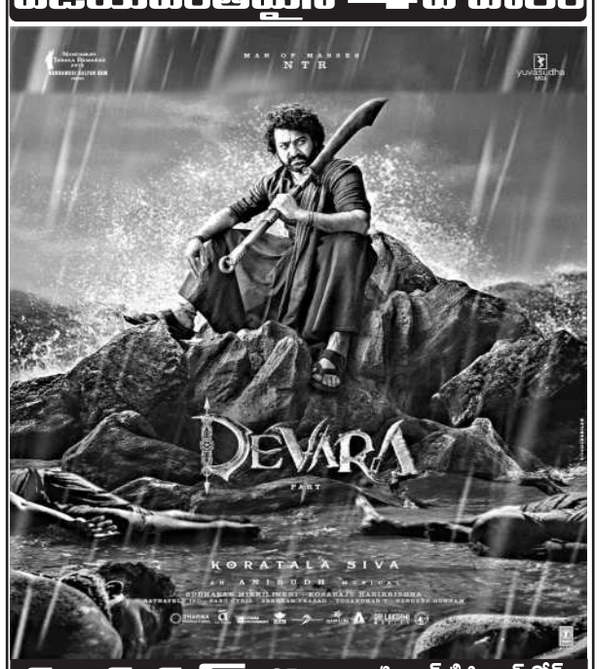

సుదర్శన్ 35 ఎంఎం ఏ/సి - ఆర్.టి.సి. క్రాస్ రోడ్స్ 11.30,3.00,6.30,10.00
ENJOY 4K LASER PROJECTION & DOLBY ATMOS SOUND

SVC లక్ష్మి ఇంద్రనాగేంద్ర-కృష్ణఘాట్ 11.15,2.15,6.15,9.15 | SVC శివశక్తి - కాప్రా 11.00,2.30,6.00,9.30
SVC ఈశ్వర్ - అత్తాపూర్ 11.30,3.00,6.30,10.45 | శ్రీసాయిరాం - మల్కాజ్‌గిరి 2.30,6.15,9.45
విశ్వనాథ్ - కూకట్‌పల్లి 11.15,2.45,6.15,9.45 | వెంకటరమణపద్మావతి - కాచిగూడ 2.15,9.15

PRASADS ప్రసాద్-ఎన్.టి.ఆర్.గార్డెన్స్ 1.15,4.25,7.35,10.45 | PVR PRISM మాల్ ఎ/సి - గచ్చిబౌలి 4.25,11.15 PM | మురజ్ సినిమాస్ - దిల్‌సుఖ్‌నగర్ 1.00,7.20 PM | GPR జిపిఆర్ మాల్ - కూకట్‌పల్లి 10.00,4.15,7.00 PM
PVR ఆర్.కె-బంజారాహిల్స్ 10.45PM | CINEPRIDE లులు మాల్ - కూకట్‌పల్లి 10.30,1.10,7.25 PM | మురజ్ సినిమాస్ ఎ/సి - బాలానగర్ 12.40,7.20PM | ASIAN రాధిక ఎ/సి - కాప్రా 4.25,10.35PM
PVR పెంట్రల్‌మాల్ ఎ/సి - పంజాగుట్ట 1.10,7.25,11.00 PM | Cinepolis CCPL - మల్కాజ్‌గిరి 10.00,1.15,7.40 PM | మురజ్ సినిమాస్ ఎ/సి - చందానగర్ 7.10, 9.30 PM | AMB సినీప్లానెట్ ఎ/సి - కొంపల్లి 1.20,4.35,10.40PM
PVR ఇనార్బిట్‌మాల్ - మాదాపూర్ 10.25,4.00,7.35,11.10 | Cinepolis డి.ఎస్.ఎల్ - ఉప్పల్ 10.15,1.10,7.45,11.0 | రాఘవేంద్ర ఎ/సి - మల్కాజ్‌గిరి 4.30,10.50PM | AMB ఎఎంబి ఎ/సి - గచ్చిబౌలి 10.05,12.35,4.05,7.15,10.45
PVR నెక్టస్ మాల్ - కూకట్‌పల్లి 10.00,1.30,7.35,11.10 | Cinepolis మంత్రామాల్ - అత్తాపూర్ 10.10,4.40 హెంపీ:1.25,11.00 | లక్ష్మీనరసింహ - మియాపూర్ 4.30,10.50PM | ఎఎంఆర్ - మౌలాలి 12.45,4.15,7.20,10.15
PVR పెక్టస్ మాల్ - శాలిబండ 10.25,1.00,7.35,11.10 | Cinepolis సుధ ఎ/సి - శాలిబండ 4.25 హెంపీ: 1.10,11.20 | AMR ఎఎంఆర్ మాల్ - మౌలాలి 11.15,2.15,6.30,10.00 | విజయలక్ష్మి - ఎల్‌బినగర్ 4.10, 10.45 PM
PVR పివిఆర్ - ఎర్రమంజిల్ 10.0,6.55,10.30 PM | INOX ఐనాక్స్ - బంజారాహిల్స్ 10.50,12.45,7.00,10.30 | MOVIETIME ప్లాటినమ్ - అమీర్‌పేట 4.15, 10.00 PM | TIVOLI దివోలి - సికింద్రాబాద్ 1.00,4.20,7.20, 10.30
PVR పివిఆర్ - మూసారంబాగ్ 10.00,12.40,7.15,10.50 | INOX జి.ఎస్.ఎమ్ - మదీనాగూడ 11.20,3.00,6.40,10.20 | MOVIETIME స్క్రైమాల్ - సనత్‌నగర్ 4.15PM | ASIAN శివగంగ ఎ/సి - దిల్‌సుఖ్‌నగర్ 2.00,6.00PM
PVR ప్రెస్టన్ ప్రైమ్ ఎ/సి - గచ్చిబౌలి 12.40, 11.00 PM | INOX ఎంఎం మాల్ - కాచిగూడ 11.20,6.40 హెంపీ: 3.00,10.20 | MOVIETIME గచ్చిబౌలి 1.15,10.00PM | Cinepolis సినీమార్ట్ - ఆర్.సి.పురం 1.30,7.25,10.35PM
PVR ఐకాన్ - హైటెక్‌సిటీ 10.00,4.15,10.50PM | INOX పద్మనెక్లెస్ మాల్ - కూకట్‌పల్లి 11.30,6.50,10.30హెంపీ: 3.10 | ASIAN శివగంగ ఎ/సి - వై.జంక్షన్ 10.25,4.35,10.30PM | మురజ్ సినిమాస్ - నల్లగండ్ల 10.45,12.45,4.10,7.35,11.00
PVR ATRIUM మాల్-గచ్చిబౌలి 10.00,5.00,11.05PM | INOX అశోక ఎ/సి - వై.జంక్షన్ 11.20,3.00,6.40,10.20 | ASIAN సినీ స్క్వేర్ - ఉప్పల్ 1.35,7.25,10.30 PM | ASIAN షా కాంప్లెక్స్ - చింతల్ 2.30, 6.30 PM
ASIAN ఎం.జె.ఆర్ - నారపల్లి 1.10,4.2,10.40 | జెపి ఎ/సి - చందానగర్

సెన్సేషన్ 70 ఎంఎం ఎ/సి - ఖైరతాబాద్ 3.00,6.15 | సుష్మ ఎ/సి - వనస్థలిపురం 10.45,2.15,5.45,9.15
కోణార్క్ ఎ/సి - దిల్‌సుఖ్‌నగర్ 11.00,2.00,6.00,9.00 | స్వప్న 70 ఎంఎం ఎ/సి - కాటేదాన్ 2.00
శ్రీరాములు - మూసాపేట్ 11.30,2.45,6.30,10.00 | గణేష్ ఎ/సి - శంషాబాద్ 10.45,2.15,6.00,9.45
మహలక్ష్మి కాంప్లెక్స్ - కొత్తపేట్ 11.00,11.05,2.45,2.50,6.30,6.35,10.10,10.15 | అంజలి - సికింద్రాబాద్ 11.00,2.00,6.00,9.00
రంగ 70 ఎంఎం ఎ/సి - జీడిమెట్ల 11.00,2.15,6.00,9.30 | సాయిపూజ-సూరారం 11.00,2.00,6.00,9.00
జ్యోతి ఎ/సి - ఆర్.సి.పురం11.00,2.30,6.00,9.30 | శ్రీప్రేమ ఎ/సి - తుక్కుగూడ 11.002.15,6.00,9.15
తారా-కొత్తపేట్ 10.30,11.00,2.00,2.30,5.30,6.00,9.00,9.30 | సంతోషి - ఇబ్రహీంపట్నం 11.00,2.00,6.00,9.00
శ్రీకృష్ణ 70 ఎ/సి - ఉప్పల్ 11.00,2.00,6.00,9.00 | ఏషియన్ ముకుంద్ - మేడ్చల్ 11.00,2.30,6.00,9.30
నర్తకి ఎ/సి - అల్వాల్ 10.45,2.30,6.15,10.00 | యూకుత్‌మహల్-యూకుఏ్‌పురా (హెంపీ) 12.30,3.30,6.45,9.45

వరంగల్ జిల్లా
రాధిక 70 ఏ/సి-వరంగల్ | జెమిని కాంప్లెక్స్-వరంగల్ | పివిఆర్ యస్2-వరంగల్ | అమృత 70 ఏ/సి-వరంగల్ | ఏషియన్ శ్రీదేవి 70 - హన్మకొండ | SV మహశక్తికాళరి మహబూబాబాద్ | SV దేవి 70 ఏ/సి-జనగాం | జయశ్రీ 70 ఏ/సి-వర్ధన్నపేట | ఉర్వశి 70 ఏ/సి-భూపాలపల్లి | జయ డీలక్స్ 70 ఏ/సి-పరకాల | ఏషియన్ రామకృష్ణ ఏ/సి-ఖమ్మం | లక్ష్మి 70 ఎంఎం ఏ/సి-మణుగూరు

ఖమ్మం జిల్లా
SV అరుణ 70 ఏ/సి- ఖమ్మం | SV పూర్ణ ఏ/సి- కొత్తగూడెం | ఉదయభాస్కర్ ఏ/సి- భద్రాచలం | వెంకటేశ్వర ఏ/సి - పాల్వంచ | పద్మభాస్కర ఏ/సి- మణుగూరు

కరీంనగర్ జిల్లా
మమత 70 ఏ/సి- కరీంనగర్ | SV ప్రతిమా - కరీంనగర్ | ఏషియన్‌రాజా ఢిల్క్స్ - కరీంనగర్ | ఏషియన్ ముక్తా శ్రీనివాస్ - కరీంనగర్ | ఏషియన్ శ్రీదేవి - హన్మకొండ | బాలాజీ 70 ఏ/సి - జగిత్యాల | విమల్ 70 ఏ/సి - సిరిసిల్ల | పంచమి 70 ఏ/సి - పెద్దపల్లి | శ్రీరామ ఏ/సి - జగ్గల్ | యస్‌ఆర్ శ్రీనివాస - మంథని | లక్ష్మి 70 ఏ/సి-మెట్‌పల్లి | లక్ష్మి 70 ఏ/సి - కోరుట్ల | అప్సర్‌పల్లి ఏ/సి-వాజిదాబాద్ | అప్సర్‌పల్లి ఏ/సి-జమ్మికుంట

నిజామాబాద్ జిల్లా
లలితామహల్-నిజామాబాద్ | రీతా ఉష్ణప్రసాద్-నిజామాబాద్

ఆదిలాబాద్ జిల్లా
పివిఆర్ వేణు-నిజామాబాద్ | పివిఆర్ నిజామాబాద్-ఆర్మూర్ | మి.శాంతి 70 ఏ/సి-కామారెడ్డి | వెంకటేశ్వర 70 ఏ/సి-బోధన్ | మహేశ్వర ఏ/సి-బాన్సువాడ

మహబూబ్‌నగర్ జిల్లా
వెంకటేశ్వర - మహబూబ్‌నగర్ | SV రామకృష్ణ - షాద్‌నగర్ | శ్రీనివాస 70 ఏ/సి-వనపర్తి | SV మల్లికార్జున 70 ఏ/సి - గద్వాల్ | మహేశ్వర్-నారాయణపేట్ | శ్రీనివాస 70 ఏ/సి - జడ్చర్ల | శ్రీసాయిరామ్- అచ్చంపేట్ | రవి 70 ఏ/సి-నాగర్‌కర్నూల్ | పరమేశ్వర ఏ/సి- నాగర్‌కర్నూల్ | పాపరాపురి 70 ఏ/సి-కల్వకుర్తి | శివసాయి 70 ఏ/సి-వట్ | SV వెంకటేశ్వర - అమరాచింత | SV వెంకటేశ్వర ఏ/సి - కొల్లాపూర్ | ఎవిడి- మహబూబ్‌నగర్

నల్గొండ జిల్లా
SV మహంకాళి ఏ/సి-నల్గొండ | ఎవిఎన్ పిపిక్స్-దుర్యోధనుడు | ఏషియన్ బాలాజీ-మిర్యాలగూడ | ఏషియన్ భరతం - సూర్యాపేట | ఏషియన్ శ్రీదేవి-సూర్యాపేట | ఏషియన్ మహేశ్వర-సూర్యాపేట | ఏషియన్ మహేశ్వర-జాజిరెడ్డి | పంచమి 70 ఏ/సి - గజ్వేల్

రంగారెడ్డి జిల్లా
సినీమ్యాక్స్-వికారాబాద్ | SV శ్రీరంజని-తాండూర్ | వెంకటేశ్వర ఏ/సి-చేవెళ్ల

రాయచూర్
పద్మశాఖ ఏ/సి-రాయచూర్ | మురజ్ సినిమాస్-రాయచూర్ | చంద్రహాస ఏ/సి-గంగావతి | శరణబసవేశ్వర ఏ/సి-సింధనూర్

మెదక్ జిల్లా
సినీమ్యాక్స్ 70-మెదక్ | పివిఆర్ జీవన్ రెడ్డి-సిద్దిపేట | పిఠారా 70 ఏ/సి-సంగారెడ్డి | ఏషియన్ మహేశ్వర-సూర్యాపేట | ఏషియన్ మహేశ్వర-జహీరాబాద్ | పంచమ్ 70 ఏ/సి-జహీరాబాద్ | యస్‌ఆర్ శ్రీనివాస - మంథని | ఏషియన్ ఉషాప్రసాద్ - నిజామాబాద్ | ముక్తా2ఆర్ శ్రీనివాస ఏ/సి-కరీంనగర్ | సినీమ్యాక్స్ - జహీరాబాద్ | భువనేశ్వర్ 70 ఏ/స