కార్లపై పండుగ డిస్కౌంట్

3 లక్షల వరకు రాయితీ ఇస్తున్న సంస్థలు

న్యూఢిల్లీ, అక్టోబర్ 26: పండుగ సీజన్‌పై గంపెడు ఆశలు పెట్టుకున్న ఆటోమొబైల్ సంస్థలకు నిరాశే ఎదురైంది. దసరా నుంచి దీపావళి పండుగ సీజన్‌లో ఈసారి అమ్మకాలు భారీ స్థాయిలో ఉంటాయని ఆశించిన సంస్థలకు కొనుగోలుదారులు పెద్ద షాకిచ్చారు. దీంతో తమవద్దవున్న స్టాక్స్‌ను వదిలించుకోవడానికి ఆటోమొబైల్ సంస్థలు ఏకంగా భారీ స్థాయిలో రాయితీలు ప్రకటించాయి. ప్రతియేటా పండుగ సీజన్‌లో అమ్మకాలు రెండంకెల వృద్ధిని నమోదు చేసుకున్న సంస్థలు.. ఈసారి మాత్రం సింగిల్ డిజిట్‌కు పరిమితం కావడంతో కస్టమర్లను ఆకట్టుకోవడానికి రూ.3 లక్షల వరకు డిస్కౌంట్‌ను ప్రకటించాయి. వీటిలో దేశీయ ఆటోమొబైల్ దిగ్గజాలతోపాటు పలు విదేశీ సంస్థలు కూడా ఉన్నాయి. వీటి వివరాలు..

టాటా నెక్సాన్

దేశంలో అత్యంత ప్రజాదరణ పొందిన నెక్సాన్‌పై కూడా టాటా మోటర్స్ లక్ష రూపాయల వరకు రాయితీని ఇస్తున్నది. పెట్రోల్, డీజిల్, సీఎన్‌జీ, ఈవీ రకాల్లో లభించనున్న ఈ మాడల్‌పై రూ.16 వేల నుంచి రూ.లక్ష రూపాయల వరకు తగ్గింపు ధరతో విక్రయిస్తున్నది. దీంతోపాటు మై23 మాడల్‌పై అదనంగా రూ.15 వేల డిస్కౌంట్ ఇస్తున్నది.

నిస్సాన్ మ్యాగ్నైట్

నిస్సాన్ మ్యాగ్నైట్‌పై రూ.1.25 లక్షల వరకు తగ్గింపు ధరతో విక్రయిస్తున్నది. అమ్ముడిపోని ఇన్వెంటరీలను క్లీయర్ చేసుకోవడంలో భాగంగా ఈ ఎస్‌యూవీపై భారీగా రాయితీని కల్పిస్తున్నది సంస్థ. ప్రస్తుతం ఈ కారు రూ.6 లక్షల నుంచి రూ.10.66 లక్షల లోపు లభించనున్నది.

మారుతి గ్రాండ్ విటారా

కార్ల తయారీ దిగ్గజం మారుతి సుజుకీ మధ్యస్థాయి ఎస్‌యూవీ హైబ్రిడ్ మాడల్ గ్రాండ్ విటారాను రూ.1.28 లక్షల వరకు తగ్గింపు ధరతో విక్రయిస్తున్నది.

కియా సెల్టోస్

కొరియాకు చెందిన ఆటోమొబైల్ సంస్థ కియా..తన ఎస్‌యూవీ మాడల్ సెల్టోస్‌పై రూ.1.3 లక్షల వరకు రాయితీని ఇస్తున్నది. దీంట్లో నగదు రాయితీతోపాటు ఎక్స్చేంజ్ బోనస్, విడిభాగాలపై ప్యాకేజీ కల్పిస్తున్నది. ఈ కారు రూ.10.90 -20.34 లక్షల ధరల శ్రేణిలో లభిస్తున్నది.

సిట్రాయిన్ సీ3 ఎయిర్‌క్రాస్

సిట్రాయిన్ సీ3 ఎయిర్‌క్రాస్‌పై రూ.1.5 లక్షల వరకు ఆర్థిక ప్రయోజనాలు కల్పిస్తున్నది సదరు కంపెనీ. మాన్యువల్, ఆటోమేషన్ ట్రాన్స్‌మిషన్‌లో ఈ వాహనం లభిస్తున్నది.

టాటా సఫారి

టాటా మోటర్ తన మాడల్ సఫారిపై రూ.50 వేల నుంచి రూ.1.4 లక్షల వరకు డిస్కౌంట్‌ను కల్పిస్తున్నది. ఈ ఎస్‌యూవీ మాడల్ రూ.15.49-27.34 లక్షల ధరల శ్రేణిలో లభిస్తున్నది.

ఎంజీ హెక్టార్

హెక్టార్ మాడల్‌తో దేశీయ మార్కెట్లోకి అడుగుపెట్టిన ఎంజీ మోటర్..కస్టమర్లను ఆకట్టుకోవడానికి భారీ స్థాయిలో రాయితీ ఇస్తున్నది. అన్ని రకాల మాడళ్లపై రూ.2 లక్షల వరకు తగ్గింపు ధరతో విక్రయిస్తున్నది. దీంతోపాటు గ్లోస్టర్ ఎస్‌యూవీపై రూ.6 లక్షల ధరను తగ్గించింది. దీంతో ధర రూ.38.80 లక్షల నుంచి రూ.43.16 లక్షలకు దిగొచ్చింది.

మారుతి జిమ్నీ

కొనుగోలుదారులను ఆకట్టుకోవడానికి జిమ్నీ మాడల్‌పై రూ.2.5 లక్షల వరకు డిస్కౌంట్‌ను ప్రకటించింది మారుతి సుజుకీ. ప్రస్తుతం ఈ కారు రూ.12.74 లక్షల నుంచి రూ.14.79 లక్షల మధ్యలో లభిస్తున్నది.

మహీంద్రా ఎక్స్‌యూవీ 400

మహీంద్రా తన తొలి ఎలక్ట్రిక్ ఎస్‌యూవీ ఎక్స్‌యూవీ 400ని రూ.3 లక్షల వరకు ఆర్థిక ప్రయోజనాలు కల్పిస్తున్నది. 7.2 కిలోవాట్ల చార్జర్ కలిగిన మాడల్‌పై అత్యధికంగా రాయితీని ఇస్తున్నది.

అగార్ వుడ్.. ఆమ్దానీ ఫుల్

- సాగుకు ఆసక్తి చూపుతున్న రైతులు
- నాలుగేండ్లలో అధిక ఆదాయం
- ఈ ఉత్పత్తులకు విదేశాల్లో డిమాండ్

హైదరాబాద్, అక్టోబర్ 26 (నమస్తే తెలంగాణ): సువాసనకు.. చక్కని ఆరోగ్యానికి.. గృహోపకరణ వస్తువులకు.. ఇలా ఎన్నో రకాలుగా ఉపయోగపడే 'అగార్ వుడ్' సాగుకు రైతులు ఆసక్తి చూపుతున్నారు. సాగుకు అనుకూలమైన వాతావరణం, అధిక ఆదాయం ఇచ్చేది కావడంతో తెలంగాణ, ఆంధ్రప్రదేశ్‌లో అన్నదాతలు ఈ పంట సాగును మొదలుపెడుతున్నారు. అటవీ, తోట పంటల సాగులో 'అగార్ వుడ్' రైతులకు సిరులు పండిస్తున్నది. ఇప్పటి వరకు తైవాన్, లావోస్, థాయ్‌లాండ్, మలేషియా, ఇండోనేషియా, సింగపూర్ వంటి దేశాల్లోనే ఈ చెట్లను సాగు చేస్తుండగా..తాజాగా తెలుగు రాష్ట్రాల్లోని రైతులు సైతం ఈ చెట్లను పెంచడానికి ముందుకొస్తున్నారు.

నాలుగేండ్లకే ఆదాయం..

సువాసనలు వెదజల్లే కలప వృక్షాలైన ఎర్రచందనం, శ్రీగంధం మాదిరే అగార్‌వుడ్. అయితే, ఆ చెట్లు ఆదాయం తెచ్చిపెట్టాలంటే దాదాపు 25 నుంచి 30ఏండ్ల పాటు ఎదురుచూడాలి. అదే అగార్‌వుడ్‌ని సాగుచేస్తే నాలుగేండ్లకే ఆదాయం కళ్లజూడొచ్చని నిపుణులు పేర్కొంటున్నారు. ఒకసారి సాగుచేస్తే 40ఏండ్లపాటు పలు రకాలుగా ఈ చెట్టు ఆదాయం తెచ్చిపెడుతుంది. మిగితా చెట్లతో పోలిస్తే అగార్‌వుడ్ చెట్లకు చీడపీడల ప్రభావం ఉండదు. ఈ చెట్లు ఫంగస్‌ను ఆహారంగా మలుచుకొని బలంగా పెరుగుతుంది. నాటిన నాలుగేండ్లకు చెట్టు కాస్త లావు అయ్యాక కాండానికి రంధ్రాలు పెట్టి ఫంగస్‌ను ఎక్కిస్తారు. దీంతో కాండం లోపల రెజిన్ లాంటి పదార్థం విడుదలై కొన్ని రకాల రసాయనాలను విడుదల చేయడంతో అగార్‌వుడ్ సుగంధ భరితమవుతుంది. అనంతరం ఆ బెరడు తొలగించి సేకరించి చెక్కముక్కలను కిలోల చొప్పున విక్రయిస్తారు. ఒక చెట్టుకు ఆరునెలల్లో సుమారు మూడు కిలోల వరకు చెక్క ముక్కలు వస్తే కిలో ధర రూ.లక్ష నుంచి రూ.3లక్షల వరకూ ఉంటుంది.

అగార్‌వుడ్‌ను ఉపయోగించే ఉత్పత్తులు

- అగరబత్తీలు, ధూపం, అత్తరు తయారీ
- జీడ్స్‌గా దండలు, బ్రెస్‌లెట్లు
- మెడిసిన్, గ్రీన్ టీ పొడి
- గృహోపకరణాలు

నూనెకు డిమాండ్..

అగార్‌వుడ్ చెక్క ముక్కల్ని ప్రాసెస్ చేసి సేకరించే నూనెకు అరబ్ దేశాల్లో ఎంతో డిమాండ్ ఉంది. నాణ్యతను బట్టి లీటరు నూనె ధర రూ.30-70లక్షల వరకు ధర పలుకుతుంది.

జియో దివాళి ధమాకా

హైదరాబాద్, అక్టోబర్ 26: టెలికం దిగ్గజం జియో..దివాళి ధమాకా ఆఫర్లను అందుబాటులోకి తీసుకొచ్చింది. ఇటీవల మార్కెట్లోకి విడుదల చేసిన చౌకైన 4జీ ఫీచర్ ఫోన్‌ను రూ.699కి తగ్గిస్తున్నట్లు ప్రకటించింది. 4జీ నెట్‌వర్క్ పరిధిలోకి మరింత మంది యూజర్లను తీసుకురావాలనే ఉద్దేశంతో ఇటీవల విడుదల చేసిన ఫీచర్ ఫోన్లను దీపావళి పండుగను దృష్టిలో పెట్టుకొని భారీగా తగ్గించినట్లు పేర్కొంది. స్వల్ప కాలం మాత్రమే ఈ ఆఫర్ అందుబాటులో ఉండనున్నదని పేర్కొంది. ఈ ఫోన్‌తో పాటు నెలవారి ప్లాన్‌ను ఉచితంగా అందిస్తున్నది. ఈ ఆఫర్ కింద అన్‌లిమిటెడ్ వాయిస్ కాల్స్‌తోపాటు 14జీబీ డాటా, 455 లైవ్ టీవీ చానెళ్లను తిలకించవచ్చును.

వైద్యం వికటించి విద్యార్థి మృతి

ఐశ్వర్య(ఫైల్)

తొర్రూరు, అక్టోబర్ 26: వైద్యం వికటించి ఓ విద్యార్థి మృతిచెందిన ఘటన మండలంలోని హరిపిరాలలో శనివారం జరిగింది. ఎస్సై ఉపేందర్ తెలిపిన వివరాల ప్రకారం.. సూర్యాపేట జిల్లా తుంగతుర్తి మండలం ఏనకుంటతండా జీపీకి చెందిన బానోత్ ఐశ్వర్య(16) తీవ్ర జ్వరంతో బాధపడుతుండగా సూర్యాపేట జిల్లా వెలిశాలలో ఆర్ఎంపీ వద్ద తీసుకెళ్లారు. తగ్గకపోవడంతో తొర్రూరు మండలం హరిపిరాలలోని ఆర్ఎంపీ చిన్న సారయ్య వద్దకు తీసుకెళ్లినా తగ్గలేదు. మెరుగైన చికిత్స కోసం తొర్రూర్‌కు తరలిస్తుండగా మార్గం మధ్యలో మృతిచెందింది. తండ్రి బానోత్ రమేశ్ ఫిర్యాదు మేరకు కేసు నమోదు చేసుకుని దర్యాప్తు చేస్తున్నట్లు ఎస్సై తెలిపారు.

చికిత్సపొందుతూ ఒకరు..

మహబూబాబాద్ రూరల్, అక్టోబర్ 26 : పురుగులమందు తాగిన వ్యక్తి చికిత్సపొందుతూ శనివారం మృతిచెందాడు. స్థానికులు తెలిపిన వివరాల ప్రకారం.. మండలంలోని గుండాలగడ్డ తండాకు చెందిన లకావత్ రాజారాం(30) ఇంటి వద్ద వ్యవసాయం చేస్తున్నాడు. కొంతకాలంగా భార్య కవితతో తరుచూ గొడవ పడేవాడు. ఈ క్రమంలోనే మూడు రోజుల క్రితం గొడవ పడి పురుగులమందు తాగాడు. స్థానికులు గమనించి వెంటనే ఏరియా హాస్పిటల్‌కు తరలించగా చికిత్సపొందుతూ శనివారం ఉదయం మృతిచెందాడు. మృతుడికి భార్య, ఇద్దరు కుమారులు ఉన్నారు.

కుంటలో పడి మరొకరు..

మహబూబాబాద్ రూరల్, అక్టోబర్ 26 : కుంటలో పడి వ్యక్తి మృతిచెందిన ఘటన శనివారం జరిగింది. స్థానికులు తెలిపిన వివరాల ప్రకారం.. మండలంలోని లక్ష్మీపురం తండాకు చెందిన బానోత్ ఇసియా(50) గ్రామ పంచాయతీలో పనిచేస్తున్నాడు. శనివారం తండా శివారులోని ఓ కుంటలో చేపలు పట్టేందుకు వెళ్లి ప్రమాదవశాత్తుగా అందులో పడి మృతిచెందాడు. మృతుడికి శివాజీ, అశోక్ కుమారులు ఉన్నారు.

విద్యుత్ మోటర్లు చోరీ

డోర్నకల్, అక్టోబర్ 26: విద్యుత్ మోటర్లు చోరీకి గురైన ఘటన మండలంలోని ముల్కలపల్లి, తోడేళ్లగూడెం, చిల్కోడు గ్రామాల్లో శనివారం జరిగింది. ఎస్సై వంశీధర్ కథనం ప్రకారం.. తోడేళ్లగూడెంలో రైతు తేనె బ్రహ్మాయ్య, ముల్కలపల్లిలో చాగర్లముడి శ్రీనివాసరావు, చెవుల రంగయ్య, చిల్కోడులో కోలా సాంబశివరావు వ్యవసాయ భూముల వద్ద విద్యుత్ మోటర్లను గుర్తుతెలియని వ్యక్తులు చోరీ చేశారు. బాధిత రైతుల ఫిర్యాదు మేరకు కేసు నమోదు చేసుకుని దర్యాప్తు చేస్తున్నట్లు తెలిపారు.

పోలీస్ అమరుల త్యాగాలు చిరస్మరణీయం

బయ్యారం/గూడూరు, అక్టోబర్ 26: పోలీస్ అమరవీరుల త్యాగం చిరస్మరణీయమని గార్ల, బయ్యారం సీఐ రవికుమార్ అన్నారు. పోలీస్ అమరవీరుల వారోత్సవాల సందర్భంగా మండల కేంద్రంలో పోలీస్ సిబ్బంది శనివారం రాత్రి కొవ్వొత్తుల ర్యాలీ నిర్వహించారు. ఆయన మాట్లాడుతూ అంకితభావంతో పనిచేస్తూ విధి నిర్వహణలో వీర మరణం పొందిన పోలీస్ అమరవీరుల త్యాగం మరువలేనిదని అన్నారు. ఎస్సై తిరుపతి, సిబ్బంది రమేష్, సతీష్,పాపయ్య, వెంకటేశ్వర్లు, బద్రు, ధర్మ, కోటేశ్వరరావు, అనిల్ పాల్గొన్నారు. గూడూరు కమ్యూనిటీ హెల్త్ సెంటర్ (సీహెచ్‌సీ)లో సీఐ బాబురావు ఆధ్వర్యంలో పోలీసులు పండ్లు పంపిణీ చేశారు. సీఐ మాట్లాడుతూ పోలీస్ అమరవీరుల సంస్మరణ వారోత్సవాల్లో భాగంగా రోగులకు పండ్లు పంపిణీ చేసినట్లు తెలిపారు. ఎస్సై గిరిధర్‌రెడ్డి, పోలీసు సిబ్బంది, వైద్యులు, వైద్య సిబ్బంది పాల్గొన్నారు.

బయ్యారం: కొవ్వొత్తుల ర్యాలీలో సీఐ రవికుమార్, ఎస్సై తిరుపతి

గూడూరు: రోగులకు పండ్లు పంపిణీ చేస్తున్న సీఐ బాబురావు, ఎస్సై గిరిధర్‌రెడ్డి

పెండింగ్ స్కాలర్‌షిప్‌లను విడుదల చేయాలి

మహబూబాబాద్ రూరల్: ఆర్డీవో ఆఫీస్ ముందు ధర్నా చేస్తున్న ఎస్ఎఫ్ఐ సంఘం నాయకులు

మహబూబాబాద్ రూరల్/ మరిపెడ/ తొర్రూరు/ బయ్యారం, అక్టోబర్ 26 : పెండింగ్‌లో ఉన్న స్కాలర్‌షిప్‌లను వెంటనే విడుదల చేయాలని ఎస్ఎఫ్ఐ జిల్లా కన్వీనర్ పట్ల మధు డిమాండ్ చేశారు. శనివారం ఆర్డీవో కార్యాలయం ముందు ఎస్ఎఫ్ఐ ఆధ్వర్యంలో ధర్నా నిర్వహించారు. ఆయన మాట్లాడుతూ ప్రభుత్వం స్కాలర్‌షిప్‌లను విడుదల చేయకపోవటంతో పేద విద్యార్థులు అనేక ఇబ్బందులు పడుతున్నారని, కళాశాల యాజమాన్యం లెక్చరర్లకు జీతాలు, అద్దె చెల్లించలేకపోతున్నారని తెలిపారు. వెంటనే ప్రభుత్వం స్పందించి స్కాలర్‌షిప్‌లను విడుదల చేయాలన్నారు. ఎస్ఎఫ్ఐ నాయకులు గుండ్ల రాకేశ్, వేణు, మహేశ్, వినోద్ పాల్గొన్నారు. మరిపెడ తహసీల్దార్ కార్యాలయం వద్ద ఎస్ఎఫ్ఐ ఆధ్వర్యంలో నిరసన తెలిపి తహసీల్దార్ సైదులుకు వినతిపత్రం అందించారు. సంఘ మండల బాధ్యులు జ్యోతిబసు మాట్లాడారు. సంఘ నాయకులు వీరేందర్, శరత్, మనోజ్, మనీషా, సృజన, వైష్ణవి, స్పందన ఉన్నారు. తొర్రూర్ పట్టణంలోని ప్రభుత్వ జూనియర్ కళాశాల ముందు ఎస్ఎఫ్ఐ జిల్లా నాయకుడు ఎండీ అమీర్ విద్యార్థులతో నిరసన తెలిపారు. ఎస్ఎఫ్ఐ నాయకులు నరసింహ, మహేష్, వినోద్ పాల్గొన్నారు. ఎస్ఎఫ్ఐ ఆధ్వర్యంలో బయ్యారంలో జూనియర్ కళాశాల నుంచి తహసీల్దార్ కార్యాలయం వరకు ర్యాలీ నిర్వహించారు. ఎఫ్ఎఫ్ఐ జిల్లా కోకన్వీనర్ గుగులోత్ సూర్య ప్రకాశ్ మాట్లాడారు. రాజేశ్, వంశీ, అఖిల్ పాల్గొన్నారు.

రాష్ట్ర స్థాయి పోటీలకు ఎంపిక

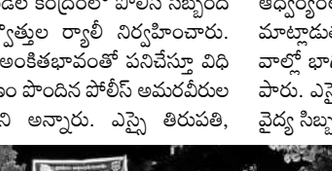

ఉపర ధనుష్, కొమిరే రామ్‌చరణ్, సింధు

గార్ల/మరిపెడ, అక్టోబర్ 26: జిల్లాకు చెందిన పలువురు విద్యార్థులు రాష్ట్ర స్థాయి పోటీలకు ఎంపికయ్యారు. గార్ల మండలానికి చెందిన ఇద్దరు క్రీడాకారులు ఉపర ధనుష్, కొమిరే రామ్‌చరణ్ అండర్-19 విభాగంలో రాష్ట్రస్థాయి బాస్కెట్‌బాల్ పోటీలకు ఎంపికైనట్లు మండల బాస్కెట్‌బాల్ అసోసియేషన్ చైర్మన్ వి రామన్న శనివారం తెలిపారు. వారిని ఎస్సై జీనత్‌కుమార్, పీఏసీఎస్ చైర్మన్ వడ్లమూడి దుర్గాప్రసాద్ అభినందించారు. మరిపెడ మండలం యల్లంపేట ఉన్నత పాఠశాలకు చెందిన పున్నెపుర్తి సింధు రాష్ట్రస్థాయి తైక్వాండో అండర్-14 పోటీలకు ఎంపికైనట్లు హెచ్ఎం భాస్కర్‌రావు తెలిపారు. ఈనెల 25న వరంగల్‌లో జరిగిన ఎస్‌జీఎఫ్ ఉమ్మడి జిల్లా తైక్వాండో పోటీల్లో ప్రతిభ కనబరిచి రాష్ట్రస్థాయికి ఎంపికైనట్లు తెలిపారు. 26, 27, 28తేదీల్లో వికారాబాద్‌లో జరిగే రాష్ట్రస్థాయి పోటీల్లో పాల్గొననున్నట్లు పేర్కొన్నారు. సింధును హెచ్ఎంతోపాటు పీఈటీ రాంబాబు అభినందించారు.

విద్యార్థులపైనే దేశ అభివృద్ధి

అదనపు కలెక్టర్ లెనిన్ వత్సల్ టోప్పో

మహబూబాబాద్ రూరల్, అక్టోబర్ 26 : దేశ అభివృద్ధి విద్యార్థులపై ఆధారపడి ఉందని అదనపు కలెక్టర్ లెనిన్ వత్సల్ టోప్పో అన్నారు. శనివారం పట్టణంలోని వైఎంసీఏ ఆధ్వర్యంలో ప్రభుత్వ పాఠశాలల విద్యార్థులకు నగదు ప్రోత్సాహకాల పంపిణీకి ముఖ్యఅతిథిగా హాజరై మాట్లాడారు. పాఠశాల దశ నుంచే విద్యార్థులు కష్టపడి చదవడం అలవాటు చేసుకోవాలన్నారు. ఉన్నత లక్ష్య సాధన వైపు ముందుకెళ్లి దేశ పురోగతిలో భాగస్వాములు కావాలన్నారు. ఎంఈఓ వెంకటేశ్వర్లు, హెడ్ మాస్టర్ సంజీవ, అనుదీప్, శశికర్, శకుంతల, సతీష్, వెంకటయ్య పాల్గొన్నారు.

మరిన్ని వార్తలు ntnews.com లో చూడగలరు

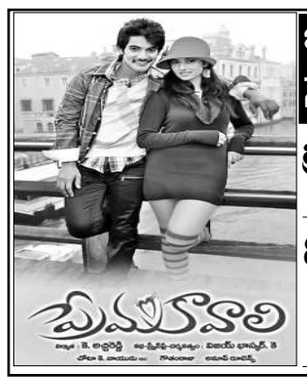

ఏరియ ప్రేక్షకుల కొరికపై
నేడే చూడండి
భ్రమరాంబ ఎ/సి - కూకట్‌పల్లి 2.15,6.15
ఏషియన్ లక్ష్మీకళ సినీప్లెక్స్ ఎ/సి - మూసాపేట్
11.30,2.30,6.30,9.30

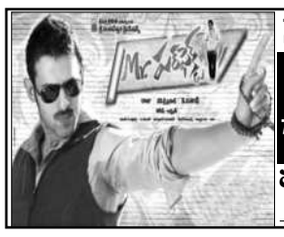

నేడే చూడండి
దిల్
70 - ఆర్‌టిసి క్రాస్ రోడ్స్ 11.15,2.45,6.00,9.30
ENJOY 4K LASER PROJECTION & DOLBY ATMOS SOUND
మల్లికార్జున 70 ఎంఎం ఎ/సి - కూకట్‌పల్లి
11.15,2.30,6.15,9.30

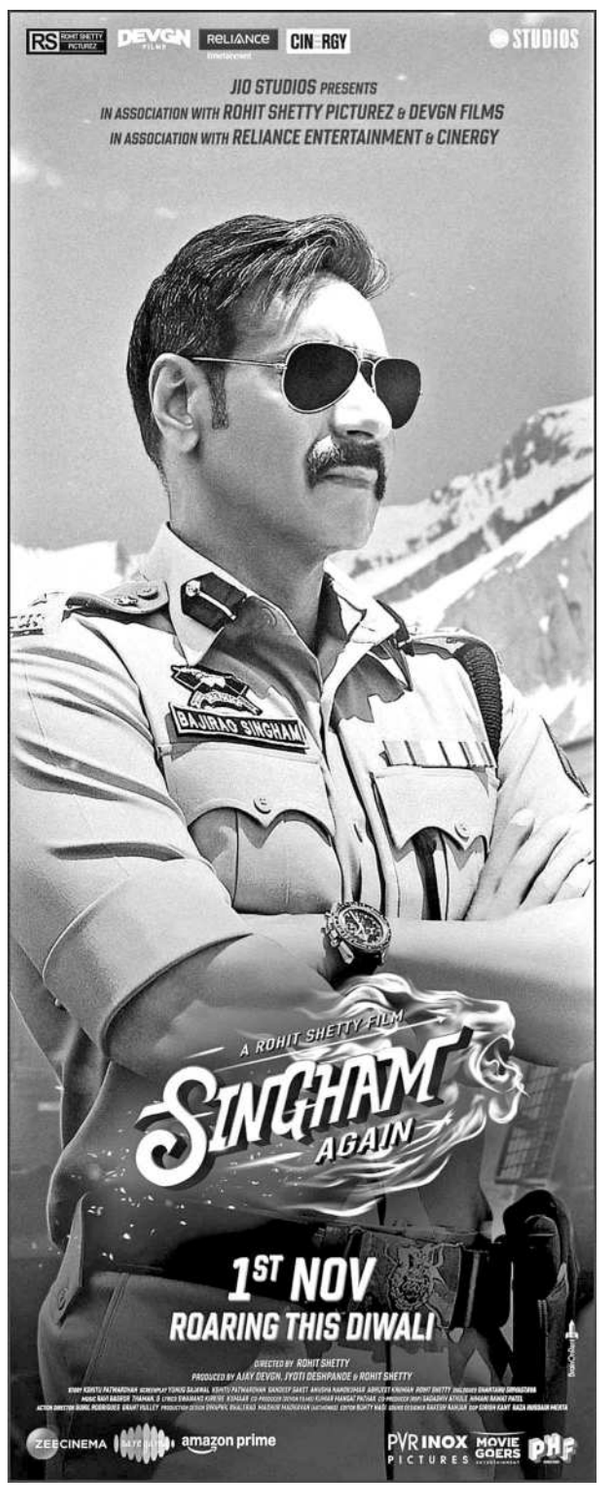

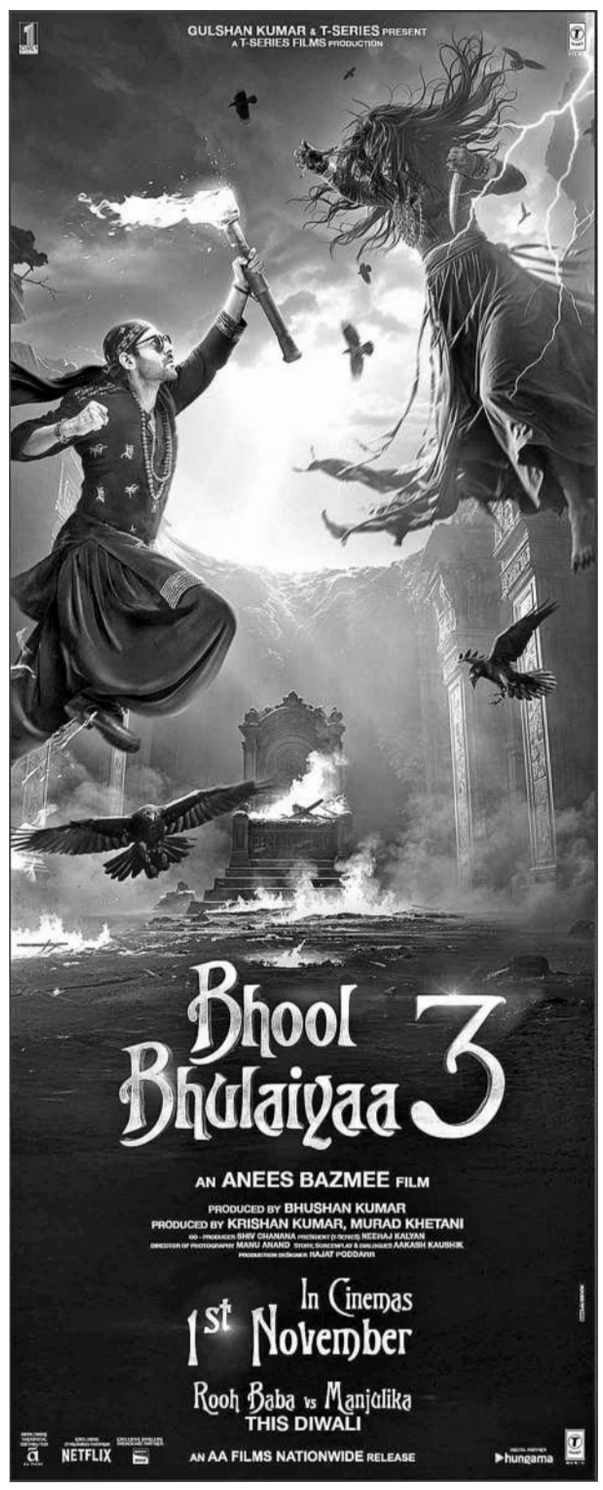

సంధ్య 35 - ఆర్‌టిసి క్రాస్ రోడ్స్ 11.00,2.00,6.00,9.00
ENJOY 4K LASER PROJECTION & DOLBY ATMOS SOUND

మెగా - దిల్‌సుఖ్‌నగర్ 2.00,9.00	స్వప్న 70 ఎంఎం ఎ/సి - కాటేదాన్
మహాలక్ష్మీ కాంప్లెక్స్ - కొత్తపేట్ 11.00,2.00	ఇంద్రనాగేంద్ర - కర్నన్‌ఘాట్ 11.15,6.15
శ్రీరమణ 35 - అంబర్‌పేట్ 11.00,6.15	తాళ్ళూరి - ఇసిఐఎల్ 11.15,2.15,6.15,9.15
పెన్నేషన్ 70 ఎ/సి - ఖైరతాబాద్	వెంకటేశ్వర 70 ఎంఎం ఎ/సి - తూప్రాన్
అంజలి - సికింద్రాబాద్ 11.00,9.00	11.00,2.00,6.00,9.00

AMB ఎఎంబి - గచ్చిబౌలి 10.45,4.40,7.20PM	Cinepolis డి.ఎల్.ఎస్ - ఉప్పల్ 11.00,1.10,7.15PM
AAA ఎఎఎ - అమీర్‌పేట్ 10.30AM,7.15PM	Cinepolis మంత్రామాల్ - అత్తాపూర్ 11.00AM,8.20PM
అమర్ థియేటర్స్ - వల్లగండ్ల 10.25,12.40,3.15,8.35	Cinepolis శుభ - శాలిబండ 12.00,5.20PM
PRASADS ప్రసాద్ - ఎన్.టి.ఆర్.గార్డెన్స్ 12.25,3.05,8.15	MOVIETIME ప్లాటినమ్ - అమీర్‌పేట్ 2.00,7.30PM
INOX బనాక్ - బంజారాహిల్స్ 2.15,10.40PM	MOVIETIME ప్రైమాల్ - సనత్‌నగర్ 2.00,1.00PM
INOX జి.ఎస్.ఎమ్ - మదీనాగూడ 12.00,4.50,10.40PM	MOVIETIME ప్లాటినమ్ - గచ్చిబౌలి 2.00,7.30PM
INOX ఎం.పి.మాల్ - కాచిగూడ 11.00AM,10.40PM	ASIAN ఎంక్యూబ్ - అత్తాపూర్ 1.20,7.35PM
INOX పత్వవెక్షిప్ మాల్ - కవాడిగూడ 2.15,10.40PM	LIBERTY CINEPRIDE లక్ష్మీకళ - మూసాపేట్ 11.15,6.15PM
INOX అశోక ఎ/సి - వైజంక్షన్ 11.30AM,8.00PM	ASIAN CITY ఏపీ ప్యేర్ - ఉప్పల్ 10.40,4.35,10.30PM
PVR ఆర్.కె ఎ/సి - బంజారాహిల్స్ 7.55PM	ASIAN CITY ఎం.జె.ఆర్ - నారపల్లి 1.25,4.40PM
PVR సెంట్రల్‌మాల్ - పంజాగుట్ట 1.55,8.00PM	GPR జిపిఆర్ ఎ/సి - కూకట్‌పల్లి 1.00PM
PVR ఇన్‌ఆర్బిట్‌మాల్ - మాదాపూర్ 12.15,8.05PM	ASIAN ఏషియన్‌రాధిక - కాప్రా 10.40AM,4.25PM
PVR నెక్సస్ మాల్ - కూకట్‌పల్లి 5.10,10.40PM	PVR పీవీఆర్ ఫ్లాట్‌నెట్ ఎ/సి - కొంపల్లి 10.45AM,7.30PM
PVR గచ్చిబౌలియా - పంజాగుట్ట 7.20,10.10PM	PVR మురళీ సినిమాస్ - దిల్‌సుఖ్‌నగర్ 11.30AM,7.40PM
PVR ఏవిఆర్ - ఎర్రమంజిల్ 11.15AM,8.15PM	PVR మురళీ సినిమాస్ - ఐడిఎల్ 4.30AM,10.20PM
PVR ఏవిఆర్ - మూసారంబాగ్ 2.00,7.55PM	PVR మురళీ సినిమాస్ - చందానగర్ 11.30AM,7.40PM
PVR ప్రెస్టన్ ప్లేమ్ - గచ్చిబౌలి 11.10AM,7.55PM	PVR రాఘవేంద్ర - మల్కాజ్‌గిరి 1.00AM,7.20PM
PVR ఐకాన్ - హైటెక్ సిటీ 1.10,8.05PM	PVR లక్ష్మీసినిహా - మియాపూర్ 11.30AM,8.00PM
PVR ATRIUM మాల్ - గచ్చిబౌలి 12.20,8.10PM	PVR విజయలక్ష్మీ - ఎల్‌బినగర్ 11.00AM
PVR PRISM మాల్ - గచ్చిబౌలి 11.15AM,8.00PM	Cinepolis పీవీఆర్ - ఆర్.సి.పురం 10.45AM,7.30PM
Cinepolis లులు మాల్ - కూకట్‌పల్లి 2.30AM,8.30PM	JP జెపి ఎ/సి - చందానగర్ 10.45AM,10.35PM
Cinepolis CCPL - మల్కాజ్‌గిరి 11.00AM,8.15PM	GLOBAL CINEMAS LLP

NOW SHOWING

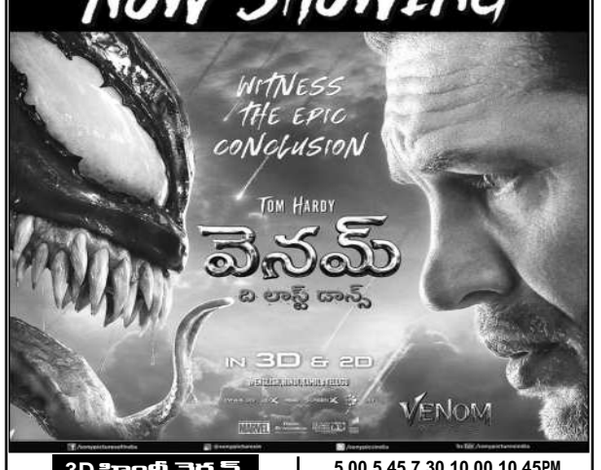

3D హిందీ వెర్షన్
రామకృష్ణ 35 - అబిడ్స్ 11.30,2.30,6.00,9.15
తారకరామ - కాచిగూడ 11.15,2.15,6.00,9.00
Cinepolis మంత్రామాల్ ఎ/సి - అత్తాపూర్ 1.00,2.30,6.00,7.30,8.30,11.0,11.10
Cinepolis లూలూ ఎ/సి - కూకట్‌పల్లి 5.55PM
Cinepolis శుభ-శాలిబండ 12.30,1.10,3.00,3.40,5.30,6.10,8.00,8.40,10.30,11.10PM
INOX MP - మధీనగూడ 10.10,4.05,10.00
INOX పత్వవెక్షిప్ మాల్ - కవాడిగూడ 4.20PM
AMR ఎఎంఆర్ ఎ/సి - మౌలాలి 3.45PM
PVR పీవీఆర్ - ముసారాంబాగ్ 10.45,5.20PM

2D హిందీ వెర్షన్
ఏషియన్ పుష్ప - కాప్రా 11.15,2.15,6.00,9.00
ASIAN ఎంక్యూబ్ ఎ/సి - అత్తాపూర్ 11.00PM

2D తెలుగు వెర్షన్
గోకుల్ ఎ/సి - ఎర్రగడ్డ 11.15,2.30,6.15,9.30
విజేత ఎ/సి - బోరబండ 11.00,2.00,6.00,9.00PM
ప్రశాంత్ - సికింద్రాబాద్ 11.00,2.00,6.00,9.00PM
GPR కూకట్‌పల్లి 11.00,4.45,7.45,10.30
MOVIETIME ప్రైమాల్ - సనత్‌నగర్ 11.00AM

3D ఇంగ్లీష్ వెర్షన్
వెంకటరమణభద్రాపతి - కాచిగూడ 11.15,6.15,9.15PM
శ్రీసాయిరామ్-మల్కాజిగిరి 6.30,9.45PM
AMB ఎఎంబి-గచ్చిబౌలి 10.20,12.45,3.10,4.55,5.35,8.00,10.00,10.25PM
AAA ఎఎఎ-అమీర్‌పేట్ 11.05,1.55,7.35,10.30PM
PRASADS ప్రసాద్ మల్టిప్లెక్స్ ఎ/సి - ఎన్.టి.ఆర్.గార్డెన్స్ 11.15,1.35,4.00,6.25,8.50,11.15PM
LIBERTY CINEPRIDE విజయలక్ష్మీ-ఎల్‌బినగర్ 11.30,1.45,7.30
MOVIETIME ప్లాటినమ్ ఎ/సి - అమీర్‌పేట్ 1.30PM
TYROLA థియేటర్ - సికింద్రాబాద్ 12.00,2.40,5.15,7.45,11.20
Cinepolis మంత్రామాల్ - అత్తాపూర్ 12.00,3.30,5.00,10.00
Cinepolis లులు మాల్-కూకట్‌పల్లి 12.00,2.30,5.00,7.30,10.00
Cinepolis డి.ఎస్.ఎల్ - ఉప్పల్ 12.00,12.45,2.30,5.00,5.45,7.30,10.00,10.45PM
CCPL - మల్కాజ్‌గిరి 12.00,1.00,2.30,5.00,7.30,10.00
లక్ష్మీసినిహా - మియాపూర్ 12.30,3.00,8.00,10.30
మురళీ సినిమాస్ - చందానగర్ 5.00,7.30,10.00PM
మురళీ సినిమాస్ - బాలానగర్ 5.00,7.30,10.00PM
రాఘవేంద్ర - మల్కాజ్‌గిరి 7.30,10.00PM
మురళీ సినిమాస్ - దిల్‌సుఖ్‌నగర్ 12.00,2.30,7.30,10.00
INOX బనాక్ - బంజారాహిల్స్ 10.10,11.15,2.50,4.25,7.55,8.25,10.40,11.00
INOX ఎ.పి.మాల్ - కాచిగూడ 11.45,2.00,8.05,10.40
INOX అశోక - వైజంక్షన్ 12.20,2.55,5.30,8.05,10.40
INOX GSM - మధీనగూడ 11.20,2.40,4.30,9.40,10.40
INOX పత్వవెక్షిప్ మాల్ - కవాడిగూడ 11.10,1.45,6.55,9.30
AMR ఎఎంఆర్ ఎ/సి - మౌలాలి 10.00,11.00,12.45,2.00,5.00,6.30,8.00,9.15,11.00PM
MOVIETIME ప్లాటినమ్-గచ్చిబౌలి 10.00,12.30,2.30,3.00,5.30,8.00,10.30
PVR పీవీఆర్ ఎ/సి - ఆర్.సి.పురం 1.40PM
ASIAN ఎంక్యూబ్- అత్తాపూర్ 11.00,1.45,4.40,7.3510.30
LIBERTY CINEPRIDE ఎం.జె.ఆర్ - నారపల్లి 11.00,10.30PM
ASIAN ఏపీ ప్యేర్ - ఉప్పల్ 7.50,10.40PM
PVR పీవీఆర్ ఫ్లాట్‌నెట్ - కొంపల్లి 11.00,4.40,7.35,10.30
ASIAN CITY రాధిక - కాప్రా 11.00,1.45,7.30,10.30
ASIAN S