హెచ్ఎంల సస్పెన్షన్‌పై ఆగ్రహం

- ఎస్‌జీటీ పరిశీలనకి ఆర్డర్ ఇచ్చి పండిట్ల పరిశీలన బాధ్యతలు
- ఇద్దరు హెచ్ఎంలను సస్పెండ్ చేసిన ఆర్జేడీ

డీఈవోకి వినతిపత్రం ఇస్తున్న హెచ్ఎం సంఘం నాయకులు

ఖమ్మం ఎడ్యుకేషన్, నవంబర్ 8: విద్యాబుద్ధులు నేర్పి ప్రయోజకులుగా మార్చాల్సిన విద్యాశాఖ అందుకు విరుద్ధంగా వ్యవహరిస్తున్నది. ఫిర్యాదు చేస్తే తప్ప సర్టిఫికెట్లు అర్హత కావని గుర్తించలేని పరిస్థితిలో ఉందంటే విద్యాశాఖను అర్థం చేసుకోవాలి. డీఎస్సీ నియామక ప్రక్రియలో నిర్లక్ష్యంగా వ్యవహరించి అప్రతిష్ట పాలుచేసిన దానిలో ప్రధానోపాధ్యాయులను సస్పెండ్ చేసి చేతులు దులుపుకుంటుంది విద్యాశాఖ.

హెచ్ఎంల సంఘం ఆగ్రహం..

ఇద్దరు హెచ్ఎంలను ఆర్జేడీ సస్పెండ్ చేయడం పట్ల ప్రధానోపాధ్యాయుల సంఘం ఆగ్రహం వ్యక్తం చేసింది. శుక్రవారం డీఈవోని కలిసి హెచ్ఎం సంఘం జిల్లా అధ్యక్ష, ప్రధాన కార్యదర్శులు వీరాస్వామి, నాగేశ్వరరావుల ఆధ్వర్యంలో వినతిపత్రం అందజేసింది. వెంటనే సస్పెన్షన్‌ను ఎత్తివేయాలని, రీ ఇన్‌స్టేట్ చేయాలని డిమాండ్ చేసింది. దసరా సెలవుల్లో డీఎస్సీ సర్టిఫికెట్ల పరిశీలన చేయడం హెచ్ఎంలకు సంబంధించినది కాదని, డీఈవో సూచనల మేరకు చేశారని ఇలా సస్పెండ్ చేయడం అన్యాయం అని ఖండించారు. ప్రభుత్వం ముందస్తు ప్రణాళికలు లేకుండా సర్టిఫికెట్ల పరిశీలన చేసేందుకు ఎలాంటి చెక్‌లిస్ట్ ఇవ్వకుండా సర్టిఫికెట్లు పరిశీలన చేసిన వారిపై చర్యలు తీసుకోవడం ఎంతవరకు సమంజసం అని ప్రశ్నిస్తున్నారు. ప్రధానోపాధ్యాయులను బలి పశువులు చేయడం సరికాదని, వెంటనే సస్పెన్షన్ ఎత్తివేయాలని యూటీఎఫ్ సంఘం జిల్లా అధ్యక్ష, కార్యదర్శులు నాగమల్లేశ్వరావు, నాగేశ్వరరావు డిమాండ్ చేశారు.

ఎస్‌జీటీ పరిశీలనకు ఆర్డర్..

ఎర్రుపాలెం మండలం జీహెచ్ఎస్ బనిగండ్లపాడు పాఠశాలలో హెచ్ఎంగా పనిచేస్తున్న సీహెచ్ రంగారెడ్డిని సర్టిఫికెట్ల పరిశీలనకు ఎస్‌జీటీ లోకల్ బాడీకి నియమిస్తూ ఉత్తర్వులు ఇచ్చారు. విద్యాశాఖాధికారులు ఇచ్చిన ఉత్తర్వుల్లో తప్పులు దొర్లాయి. సీహెచ్ రంగారెడ్డి కాగా 'వై' రంగారెడ్డిగా పేర్కొంటూ ఉత్తర్వులు ఇచ్చారంటే ఎంత నిర్లక్ష్యంగా ఉన్నారో అర్థమవుతున్నది. ఎస్‌జీటీకి ఆర్డర్ ఇచ్చిన ఉపాధ్యాయులు లాంగ్వేజ్ పండిట్‌కి, ఎస్ఏ హిందీకి సర్టిఫికెట్ల పరిశీలన చేయించారు. ఆర్డర్‌కి సంబంధం లేకుండా ఇతర సబ్జెక్ట్‌కి వినియోగించడం పట్ల పలు ఆరోపణలకు ఆస్కారమిస్తున్నది. ఇద్దరు హెచ్ఎంలతో పాటు డీఈవో కార్యాలయ సిబ్బందిని సైతం పరిశీలనకి వినియోగించారు. డీఈవో కార్యాలయం సైతం స్ట్రూట్నీ చేయాల్సి ఉంది. ఇప్పుడు అర్హత కావని గుర్తించింది సైతం విద్యాశాఖ కార్యాలయ సిబ్బందే, ఇదే స్ట్రూట్నీని చేయాల్సిన సిబ్బందిపై ఎలాంటి చర్యలు లేకపోవడం పట్ల ఉపాధ్యాయులు ప్రశ్నిస్తున్నారు.

ఇద్దరిపై సస్పెన్షన్ వేటు..

హిందీ పండిట్ల సర్టిఫికెట్లను పరిశీలన చేసిన ఇద్దరు హెచ్ఎంలను వరంగల్ ఆర్జేడీ సత్యనారాయణరెడ్డి సస్పెండ్ చేశారు. ఎర్రుపాలెం మండలం బనిగళ్ళపాడు ప్రభుత్వ ఉన్నత పాఠశాల హెచ్ఎంగా పనిచేస్తున్న రంగారెడ్డిని, కొణిజర్ల మండలం గుబ్బగుర్తి జిల్లా పరిషత్ పాఠశాల ప్రధానోపాధ్యాయులు శివనారాయణను సస్పెండ్ చేశారు. విధుల పట్ల నిర్లక్ష్యం, విద్యాశాఖను అప్రతిష్ట పాలు చేసినందుకు సస్పెండ్ చేసినట్లు ఉత్తర్వుల్లో పేర్కొన్నారు.

BLOCKBUSTER నేడే చూడండి

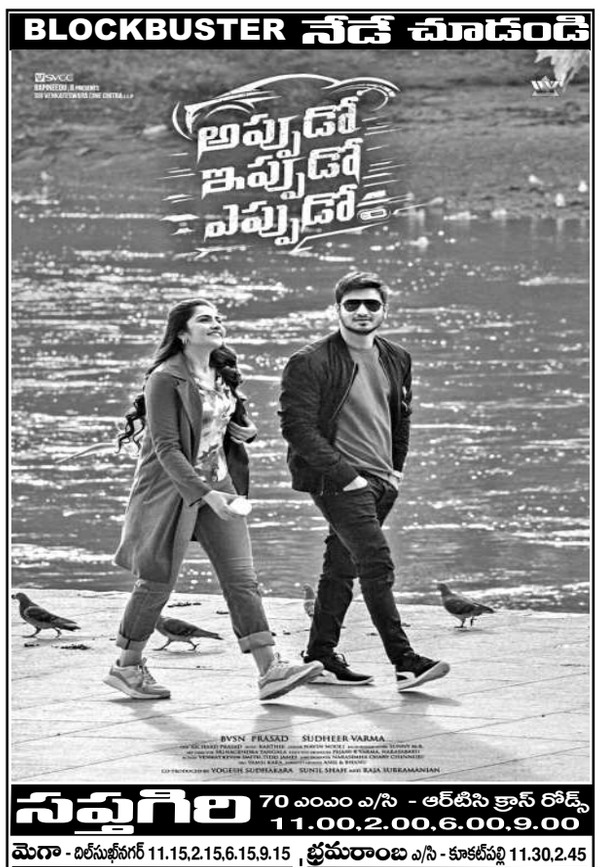

సఫగిరి 70 ఎంఎం ఎ/సి - ఆర్‌టిసి క్రాస్ రోడ్స్ 11.00,2.00,6.00,9.00
మెగా - దిల్‌సుఖ్‌నగర్ 11.15,2.15,6.15,9.15
AMB ఎఎంబి - గచ్చిబౌలి 10.35,4.30,7.25,10.35
AGS ఎఎఎ - అమీర్‌పేట్ 10.35,1.25,4.45,7.40,10.45
PRASADS ప్రసాద్ - ఎన్.టి.ఆర్.గార్డెన్స్ 9.00,1.00,6.00,11.00
PVR ఆర్.కె - బంజారాహిల్స్ 11.30,8.15PM
PVR పెంట్రల్‌మాల్ - పంజాగుట్ట 1.20,4.25,7.15PM
PVR ఇన్‌ఆర్బిట్‌మాల్ - మాదాపూర్ 11.00,2.00,7.55PM
PVR నెక్టెస్ మాల్ - కూకట్‌పల్లి 11.00,1.45,7.55,10.50
PVR గలేరియా - పంజాగుట్ట 11.00,5.10,10.55PM
PVR పివిఆర్ - ఎర్రమంజిల్ 2.30,5.15,10.40PM
PVR పివిఆర్ - మూసారంబాగ్ 11.00,8.25,11.00PM
PVR ప్రెస్టన్ ప్రైమ్ - గచ్చిబౌలి 11.10AM,8.05PM
PVR ఐకాన్ - హైటెక్ సిటీ 11.00,5.00,10.50
భ్రమరాంబ ఎ/సి - కూకట్‌పల్లి 11.30,2.45
INOX పత్వనెక్టెస్ మాల్ - కూకట్‌పల్లి 11.00AM,7.30PM
INOX అశోక ఎ/సి - వై.జంక్షన్ 11.00AM,7.30PM
AGS ఎఎంఆర్ - మౌలాలి 11.00,5.00,11.00PM
MOVIETIME ప్లాటినమ్ - అమీర్‌పేట్ 11.00,4.30,10.00PM
MOVIETIME ప్రైమాల్ - సనత్‌నగర్ 11.00AM,10.00PM
MOVIETIME ప్లాటినమ్ - గచ్చిబౌలి 9.30,3.30,8.00,10.55
AGS ఎఎంక్యూబ్ - అత్తాపూర్ 10.45,4.35,10.20
ASIAN సినీ స్క్వేర్ - ఉప్పల్ 10.45,4.30,7.30,10.45
ASIAN ఎం.జె.ఆర్ - నారపల్లి 10.45,1.40,10.40
GPR జిపిఆర్ - కూకట్‌పల్లి 1.30,4.30PM
ASIAN సినీప్లానెట్ - కొంపల్లి 10.50,4.30,7.35
మరగజ పినిమాస్ - దిల్‌సుఖ్‌నగర్ 2.00,10.40PM
మరగజ పినిమాస్ - ఐడిపిఎల్ 2.00,10.40PM
మరగజ పినిమాస్ - చందానగర్ 2.00,10.40PM
రాఘవేంద్ర - మల్కాజ్‌గిరి 2.30PM
లక్ష్మీనరసింహా - మియాపూర్ 2.30PM
విజయలక్ష్మీ - ఎల్‌బినగర్ 11.00,4.40PM
TIVOLI తివోలి - సికింద్రాబాద్ 11.15,2.00,7.50PM
ASIAN శివగంగ - దిల్‌సుఖ్‌నగర్ 11.00AM,6.00PM
CINEPRIDE సినీమార్ట్ - ఆర్.సి.పురం 10.45,1.30,4.20,10.30
ఫ్రా కాంప్లెక్స్ - చింతల్ 2.45PM
జెపి ఎ/సి - చందానగర్ 10.40,1.40,4.35,10.40
ఇంద్రనాగేంద్ర - కర్నన్‌ఘాట్ 2.15,9.30
మహాలక్ష్మీ కాంప్లెక్స్ - కొత్తపేట 11.15,2.30,9.45
తాళ్ళూరి - ఇ.సి.ఐ.ఎల్ 11.15,2.15,6.15,9.15
స్వప్న 70 ఎ/సి - కాటేదాన్ 2.00PM
CINEPRIDE లక్ష్మీకళ - మూసాపేట్ 11.15,2.30,9.30

ఎస్ఆర్ సినిమా-మంథని
నిజామాబాద్ జిల్లా
ఏషియన్ గీత - నిజామాబాద్
పివిఆర్ వేణుమాల్-నిజామాబాద్
దర్శన్ 70 ఎ/సి - కామారెడ్డి
ప్రివిఆర్ జెఆర్ మాల్ -ఆర్మూర్
మహబూబాబాద్‌నగర్ జిల్లా
ఎవిడి తిరుమల -మహబూబాబాద్‌నగర్
ఎస్‌వినిఎ మల్టీప్లెక్స్-గద్వాల్
భవాని 70 ఎ/సి - కొత్తకోట
పార్థసారథి ఎ/సి - కల్వకుర్తి
శివసాయి ఎ/సి - ఐజ
నల్గొండ జిల్లా
శ్రీనివాస - మిర్యాలగూడ
విట్రోస్ 70 ఎ/సి - మిర్యాలగూడ
శ్రీనివాస ఎ/సి - కోదాడ
విష్ణురామ్ 70 ఎం.ఎం-కోదాడ
జిహెచ్ఆర్ 70 ఎం.ఎం-కోదాడ
ఏషియన్‌తిరుమల-సూర్యాపేట
సవ్య 70 ఎ/సి - సూర్యాపేట
ఆదిలాబాద్ జిల్లా
నటరాజ్ ఎ/సి - ఆదిలాబాద్
ఎస్‌విని జెమిని గోల్డ్ - మంచిర్యాల
మెదక్ జిల్లా
ఏషియన్ సాయిదత్త - మెదక్
సినీమ్యాక్స్ 70 - జహీరాబాద్
శ్రీనివాస - నర్సాపూర్
సంతోష్ ఎ/సి - గజ్వేల్
రంగారెడ్డి జిల్లా
లక్ష్మీ ఎ/సి - తాండూర్
రాయచూరు జిల్లా
మీరజ్ సినిమాస్-రాయచూర్
GLOBAL CINEMAS RELEASE

వెంకటరమణ పద్మావతి - కాచిగూడ
శ్రీరమణ కాంప్లెక్స్ - అంబర్‌పేట్ 11.15,2.15,6.15,9.15
విజేత ఎ/సి - బోరబండ 11.00,6.00
ఆరాధన - తార్నాక 11.00,2.00,6.00,9.00
భుజంగ ఎ/సి - జీడిమెట్ల 11.00,6.00

వరంగల్ జిల్లా
వెంకటరమణ - వరంగల్
ఏషియన్ జెమిని - వరంగల్
పివిఆర్ ఎస్ఇ సినిమాస్- వరంగల్
ఏషియన్ శ్రీదేవి మాల్-హన్మకొండ
లక్ష్మీ - మహబూబాబాద్
ఖమ్మం జిల్లా
సాయిరామ్ 70 - ఖమ్మం
లలిత ఎ/సి - ఎల్లందు
విశ్వరూప ఎ/సి - కొత్తగూడెం
కరీంనగర్ జిల్లా
ఏషియన్ ప్లాజాడైజ్ - కరీంనగర్
ముక్తా శ్రీనివాస - కరీంనగర్
SVC ప్రతిమ - కరీంనగర్
మ్యా అశోక - గోదావరిఖని
మురళి థియేటర్ - జమ్మికుంట
శ్రీరామ 70 - సుల్తానాబాద్

శ్రీసాయిరాజ 70 ఎంఎం ఎ/సి - మూసీరాబాద్ 11.30,2.30
PVR ఆర్.కె - బంజారాహిల్స్ 2.15PM
PVR పెంట్రల్‌మాల్ - పంజాగుట్ట 8.00PM
PVR ఇన్‌ఆర్బిట్‌మాల్ - మాదాపూర్ 1.35PM
PVR నెక్టెస్ మాల్ - కూకట్‌పల్లి 1.00,10.55
PVR గలేరియా - పంజాగుట్ట 2.10,7.55
PVR పివిఆర్ - ఎర్రమంజిల్ 4.40,10.40
PVR పివిఆర్ - మూసారంబాగ్ 4.35PM
PVR ప్రెస్టన్ ప్రైమ్ - గచ్చిబౌలి 4.50PM
PVR ఐకాన్ - హైటెక్ సిటీ 8.00PM
PVR ATRIUM మాల్-గచ్చిబౌలి 8.00PM
PVR PRISM మాల్-గచ్చిబౌలి 11.00PM
INOX ఐనాక్స్ - బంజారాహిల్స్ 1.30PM
INOX జి.ఎస్.ఎమ్ - మదీనాగూడ 10.20,7.40
INOX ఎం.పి.మాల్ - కాచిగూడ 2.00PM
INOX పత్వనెక్టెస్ మాల్ - కూకట్‌పల్లి 5.05,10.50
INOX అశోక ఎ/సి - వై.జంక్షన్ 4.35PM
AMB ఎఎంఆర్ - మౌలాలి 4.45PM
MOVIETIME ప్లాటినమ్ - అమీర్‌పేట్ 4.30PM
MOVIETIME ప్రైమాల్ - సనత్‌నగర్ 1.30PM
MOVIETIME ప్లాటినమ్ - గచ్చిబౌలి 5.15PM
Cinepolis లులు మాల్ - కూకట్‌పల్లి 7.40PM
Cinepolis CCPL - మల్కాజ్‌గిరి 11.00PM
Cinepolis మంత్రామాల్ - అత్తాపూర్ 10.50PM
Cinepolis సుధ ఎ/సి - శాలిబండ 11.10PM
మరగజ పినిమాస్ - దిల్‌సుఖ్‌నగర్ 4.50PM
మరగజ పినిమాస్ - ఐడిపిఎల్ 4.30PM
మరగజ పినిమాస్ - చందానగర్ 4.30PM
రాఘవేంద్ర - మల్కాజ్‌గిరి 5.10PM
లక్ష్మీనరసింహా - మియాపూర్ 4.05PM
ASIAN సినీ స్క్వేర్ -ఉప్పల్ 7.45PM
AGS ఎఎఎ ఎ/సి - అమీర్‌పేట్ 4.25PM
AMB ఎఎంబి ఎ/సి -గచ్చిబౌలి 7.05PM
PRASADS ప్రసాద్ - ఎన్.టి.ఆర్.గార్డెన్స్ 9.00,8.20PM
అపర్ణ సినిమాస్- నల్లగండ్ల 5.05PM
ASIAN సినీప్లానెట్ ఎ/సి - కొంపల్లి 4.25PM
లక్ష్మీకళ - మూసాపేట్ 6.20PM
CINEPRIDE సినీమార్ట్- ఆర్.సి.పురం 10.45PM
ASIAN ఎం.జె.ఆర్ - నారపల్లి 4.30PM
GPR జిపిఆర్-కూకట్‌పల్లి 1.15PM
సినీఎన్ఎన్ గెలాక్సీ - ఖమ్మం, వెంకటేశ్వర ఎ/సి - మంచిర్యాల, రుక్మిణి - సంగారెడ్డి, సినీమ్యాక్స్ - మెదక్, శ్రీకృష్ణ - మహబూబ్‌నగర్
MYTHRI MOVIE DISTRIBUTORS LLP

SUPER HIT.. నేడే చూడండి

PVR గలేరియా - పంజాగుట్ట 10.30AM,1.20PM
INOX జి.ఎస్.ఎమ్ ఎ/సి - మదీనాగూడ 10.40PM
INOX సత్వనెక్టెస్ మాల్ ఎ/సి - కవాడిగూడ 10.50PM
ASIAN సినీ స్క్వేర్ ఎ/సి - ఉప్పల్ 10.45AM
భవాని 70 ఎ/సి - కొత్తకోట
శ్రీరామ 70 ఎ/సి - నాగర్‌కర్నూల్
శ్రీనివాస 70 ఎ/సి - చౌటుప్పల్
తిరుమల 70 ఎంఎం ఎ/సి - గజ్వేల్
నేషనల్ 70 ఎంఎం ఎ/సి - కల్వకుర్తి
శివశక్తి 70 ఎంఎం ఎ/సి - తాండూర్
రామకృష్ణ 70 ఎ/సి - యెల్లారెడ్డిపేట్
లక్ష్మీనర్సింహ 70 ఎ/సి - ఎన్కూర్
లక్ష్మీ 70 ఎ/సి - యెల్లారెడ్డి
రాఘవేంద్ర 70 ఎ/సి - దేవరకద్ర
మల్లీశ్వరి 70 ఎ/సి - తిరుమలగిరి
ONE MEDIA thro GANESH BHARI - 92965509333

ఈ నెల 14న బ్రహ్మాండమైన విడుదల

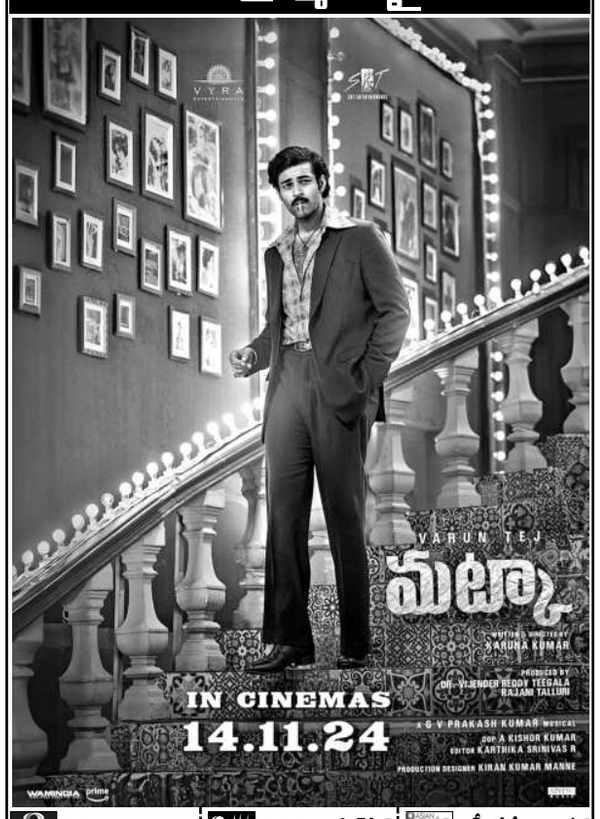

AMB ఎఎంబి - గచ్చిబౌలి
PRASADS ప్రసాద్ - ఎన్.టి.ఆర్.గార్డెన్స్
PVR ఆర్.కె - బంజారాహిల్స్
PVR పెంట్రల్‌మాల్ - పంజాగుట్ట
PVR ఇన్‌ఆర్బిట్‌మాల్ - మాదాపూర్
PVR నెక్టెస్ మాల్ - కూకట్‌పల్లి
PVR గలేరియా - పంజాగుట్ట
PVR పివిఆర్ - ఎర్రమంజిల్
PVR పివిఆర్ - మూసారంబాగ్
PVR ప్రెస్టన్ ప్రైమ్ - గచ్చిబౌలి
PVR ఐకాన్ - హైటెక్ సిటీ
PVR ATRIUM మాల్ - గచ్చిబౌలి
PVR PRISM మాల్ - గచ్చిబౌలి
Cinepolis లులు మాల్ - కూకట్‌పల్లి
Cinepolis CCPL - మల్కాజ్‌గిరి
AGS ఎఎఎ - అమీర్‌పేట్
Cinepolis డి.ఎల్.ఎస్ - ఉప్పల్
Cinepolis మంత్రామాల్ - అత్తాపూర్
Cinepolis సుధ - శాలిబండ
అపర్ణ సినిమాస్ - నల్లగండ్ల
మరగజ పినిమాస్ - దిల్‌సుఖ్‌నగర్
మరగజ పినిమాస్ - ఐడిపిఎల్
మరగజ పినిమాస్ - చందానగర్
రాఘవేంద్ర - మల్కాజ్‌గిరి
లక్ష్మీనరసింహా - మియాపూర్
AGS ఎఎంఆర్ - మౌలాలి
MOVIETIME ప్లాటినమ్ - అమీర్‌పేట్
MOVIETIME ప్రైమాల్ - సనత్‌నగర్
MOVIETIME ప్లాటినమ్ - గచ్చిబౌలి
ASIAN సినీ స్క్వేర్ - ఉప్పల్
ASIAN ఎం.జె.ఆర్ - నారపల్లి
GPR జిపిఆర్ - కూకట్‌పల్లి
ASIAN ఏషియన్‌రాధిక - కాప్రా
ASIAN సినీప్లానెట్ ఎ/సి - కొంపల్లి
మరగజ పినిమాస్ - దిల్‌సుఖ్‌నగర్
మరగజ పినిమాస్ - చందానగర్
రాఘవేంద్ర - మల్కాజ్‌గిరి
లక్ష్మీనరసింహా - మియాపూర్
విజయలక్ష్మీ - ఎల్‌బినగర్
TIVOLI తివోలి - సికింద్రాబాద్
ASIAN శివగంగ - దిల్‌సుఖ్‌నగర్
ASIAN సినీమార్ట్ - ఆర్.సి.పురం
ఫ్రా కాంప్లెక్స్ - చింతల్
జెపి ఎ/సి - చందానగర్
మరియు మీ అభిమాన థియేటర్లలో GLOBAL CINEMAS RELEASE

SUPER HIT... నేడే చూడండి

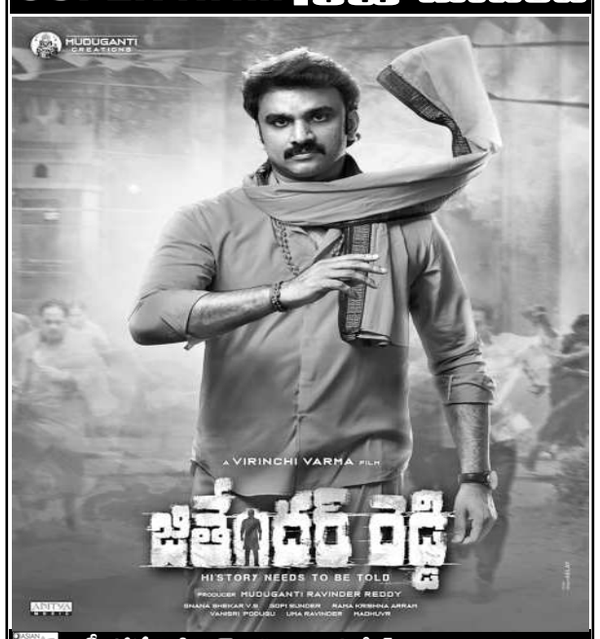

CINEPRIDE లక్ష్మీకళ ఎ/సి - మూసాపేట్ 11.30AM,6.30PM
మహాలక్ష్మీ కాంప్లెక్స్ - కొత్తపేట 6.15PM
PRASADS ప్రసాద్ - ఎన్.టి.ఆర్.గార్డెన్స్ 9.00,3.25
PVR ఆర్.కె - బంజారాహిల్స్ 5.00
PVR పెంట్రల్‌మాల్ - పంజాగుట్ట 1.35
PVR ఇన్‌ఆర్బిట్‌మాల్ - మాదాపూర్ 8.00
PVR నెక్టెస్ మాల్ - కూకట్‌పల్లి 5.20,10.50
PVR గలేరియా - పంజాగుట్ట 10.50
PVR పివిఆర్ - ఎర్రమంజిల్ 5.05
PVR పివిఆర్ - మూసారంబాగ్ 5.00
PVR ప్రెస్టన్ ప్రైమ్ - గచ్చిబౌలి 4.40
PVR ఐకాన్ - హైటెక్ సిటీ 1.35
PVR ATRIUM మాల్ -గచ్చిబౌలి 1.35
PVR PRISM మాల్ - గచ్చిబౌలి 8.00
Cinepolis లులు మాల్ - కూకట్‌పల్లి 2.35
Cinepolis CCPL - మల్కాజ్‌గిరి 8.05
Cinepolis డి.ఎల్.ఎస్ - ఉప్పల్ 8.05
Cinepolis మంత్రామాల్ - అత్తాపూర్ 8.25
AMB ఎఎంబి - గచ్చిబౌలి 4.25,10.10
AGS ఎఎఎ - అమీర్‌పేట్ 1.30
INOX అపర్ణ సినిమాస్ - నల్లగండ్ల
INOX ఐనాక్స్ - బంజారాహిల్స్
INOX జి.ఎస్.ఎమ్ - మదీనాగూడ
INOX పత్వనెక్టెస్ మాల్ - కూకట్‌పల్లి
INOX అశోక ఎ/సి - వై.జంక్షన్
AMB ఎఎంఆర్ - మౌలాలి
MOVIETIME ప్లాటినమ్ - అమీర్‌పేట్
MOVIETIME ప్రైమాల్ - సనత్‌నగర్
MOVIETIME ప్లాటినమ్ - గచ్చిబౌలి
Cinepolis లులు మాల్ - కూకట్‌పల్లి
మరగజ పినిమాస్ - దిల్‌సుఖ్‌నగర్ 2.00,10.40PM
మరగజ పినిమాస్ - ఐడిపిఎల్ 2.00,10.40PM
మరగజ పినిమాస్ - చందానగర్ 2.00,10.40PM
రాఘవేంద్ర - మల్కాజ్‌గిరి 2.30PM
లక్ష్మీనరసింహా - మియాపూర్ 2.30PM
విజయలక్ష్మీ - ఎల్‌బినగర్ 11.00,4.40PM
TIVOLI తివోలి - సికింద్రాబాద్ 11.15,2.00,7.50PM
ASIAN శివగంగ - దిల్‌సుఖ్‌నగర్ 11.00AM,6.00PM
CINEPRIDE సినీమార్ట్ - ఆర్.సి.పురం 10.45,1.30,4.20,10.30
ఫ్రా కాంప్లెక్స్ - చింతల్ 2.45PM
జెపి ఎ/సి - చందానగర్ 10.40,1.40,4.35,10.40
పివిఆర్ యస్ఇ - వరంగల్, ఏషియన్ శ్రీదేవి - హన్మకొండ, SVC ప్రతిమ - కరీంనగర్, ముక్తా శ్రీనివాస - కరీంనగర్, బాలాజీ - జగిత్యాల, శ్రీరామ సినిమాస్ - సుల్తాన్‌బాద్, యస్.ఆర్. శ్రీనివాస - మంథని, ఏషియన్ ఉషాప్రసాద్ - నిజామాబాద్, పివిఆర్ వేణు - నిజామాబాద్, పివిఆర్ సినిమాస్ - ఆర్మూర్, ఎవిడి తిరుమల - మహబూబ్‌నగర్, SVC వివి ముళ్ళప్లెక్స్ - గద్వాల్, విట్రోస్ - మిర్యాలగూడ, ఏషియన్ తిరుమల - సూర్యాపేట్, విష్ణురామ్ సినిమాస్ - కోదాడ, SVC జెమిని - మంచిర్యాల, శ్రీరమణ - నాగర్‌కర్నూల్, మీరజ్ సినీమాస్ ఎ/సి - రాయ్‌చూర్

BIGGEST BLOCKBUSTER 2వ వారం

సంధ్య 35 ఎంఎం ఎ/సి - ఆర్‌టిసి క్రాస్ రోడ్స్ 11.00,2.15,6.00,9.15
ENJOY 4K LASER PROJECTION & DOLBY ATMOS SOUND
తారకరామ - కాచిగూడ 2.00,9.00
ఇంద్రనాగేంద్ర - కర్నన్‌ఘాట్ 2.30,9.30
మహాలక్ష్మీ కాంప్లెక్స్ - కొత్తపేట 11.15,2.30,6.15,9.45
PRASADS ప్రసాద్ - ఎన్.టి.ఆర్.గార్డెన్స్ 11.25,2.25,7.55,10.45 తమిళ్ : 5.10PM
PVR ఆర్.కె - బంజారాహిల్స్ 4.30,11.00PM
PVR పెంట్రల్‌మాల్ - పంజాగుట్ట 10.10,7.40,11.10 తమిళ్ : 4.10
PVR ఇన్‌ఆర్బిట్‌మాల్ - మాదాపూర్ 10.10,4.10,7.40,11.10
PVR నెక్టెస్ మాల్ - కూకట్‌పల్లి 10.10,1.00,4.00,7.40, 11.10 తమిళ్ : 10.40PM
PVR గలేరియా - పంజాగుట్ట 10.10,12.30,4.00,7.05,10.35
PVR పివిఆర్ - ఎర్రమంజిల్ 10.30,1.10,7.40,11.10
PVR పివిఆర్ - మూసారంబాగ్ 10.00,1.30,4.05,7.35,11.05
PVR ప్రెస్టన్ ప్రైమ్ - గచ్చిబౌలి 10.10,7.40,11.10,తమిళ్ : 1.15
PVR ఐకాన్ - హైటెక్ సిటీ 10.10,1.35,7.40,11.10
PVR ATRIUM మాల్ -గచ్చిబౌలి 10.10,7.40,11.10,తమిళ్ : 4.10
PVR PRISM మాల్ -గచ్చిబౌలి 10.10,1.15,7.35,11.05
Cinepolis లులు మాల్ - కూకట్‌పల్లి 10.15,4.20,10.50,తమిళ్ : 7.30
Cinepolis CCPL - మల్కాజ్‌గిరి 10.15,4.20,10.50,తమిళ్ : 7.40
Cinepolis డి.ఎల్.ఎస్ - ఉప్పల్ 10.15,12.55,4.20,10.50 తమిళ్ : 7.35PM
Cinepolis సుధ - శాలిబండ 10.30,7.55, తమిళ్ : 11.20PM
Cinepolis మంత్రామాల్ - అత్తాపూర్ 10.15,12.50,4.20,11.20 తమిళ్ : 7.45PM
INOX ఐనాక్స్ - బంజారాహిల్స్ 11.35,3.10,6.45,10.20
INOX జి.ఎస్.ఎమ్ - మదీనాగూడ 11.15,2.50,6.25,10.00 తమిళ్ : 10.40PM
INOX ఎం.పి.మాల్ - కాచిగూడ 11.25,6.15,10.20PM
INOX పత్వనెక్టెస్ మాల్ - కూకట్‌పల్లి 11.35,3.10,6.45,10.20
INOX అశోక ఎ/సి - వై.జంక్షన్ 11.35,3.10,6.45,10.20
మరగజ పినిమాస్ - దిల్‌సుఖ్‌నగర్ 10.10,4.20,7.40,11.00
మరగజ పినిమాస్ - ఐడిపిఎల్ 10.10,4.20,7.40,11.00
మరగజ పినిమాస్ - చందానగర్ 10.10,4.20,7.40,11.00
రాఘవేంద్ర - మల్కాజ్‌గిరి 10.10,4.20,10.50PM
లక్ష్మీనరసింహా - మియాపూర్ 10.10,4.20,10.50PM
AMB ఎఎంఆర్ - మౌలాలి 8.45,12.00,3.15,6.30,9.45 తమిళ్ : 11.15,8.15PM
MOVIETIME ప్లాటినమ్ - అమీర్‌పేట్ 1.00,7.30,10.55PM
MOVIETIME ప్లాటినమ్ - గచ్చిబౌలి 10.30,4.30,10.30 తమిళ్ : 7.45
MOVIETIME ప్రైమాల్ - సనత్‌నగర్ 4.30,10.45PM
AGS ఎఎంక్యూబ్ - అత్తాపూర్ 10.30,4.30,7.35,10.30
AMB ఎఎంబి - గచ్చిబౌలి 10.10,1.15,4.15,7.30,10.20
AGS ఎఎఎ - అమీర్‌పేట్ 10.05,1.15,4.10,7.20,10.35
CINEPRIDE లక్ష్మీకళ - మూసాపేట్ 11.15,2.30,6.15,9.30
ASIAN సినీ స్క్వేర్ - ఉప్పల్ 10.20,1.25,4.30,7.35,10.40
ASIAN ఎం.జె.ఆర్ - నారపల్లి 10.20,1.30,4.35,7.35,10.50
GPR జిపిఆర్ - కూకట్‌పల్లి 10.30,7.30,10.30PM
ASIAN ఏషియన్‌రాధిక - కాప్రా 10.30,4.35,7.40,10.45
ASIAN సినీప్లానెట్ ఎ/సి - కొంపల్లి 10.25,1.40,4.30,7.40,10.45
MULTIPLEX విజయలక్ష్మీ - ఎల్‌బినగర్ 10.50,1.50,4.50,7.50,10.50
TIVOLI తివోలి - సికింద్రాబాద్ 10.20,4.30,10.50PM
ASIAN శివగంగ - దిల్‌సుఖ్‌నగర్ 11.00,2.00,6.00,9.00
CINEPRIDE సినీమార్ట్ - ఆర్.సి.పురం 10.25,1.40,4.30,7.40,10.45
AMB అపర్ణ సినిమాస్ - నల్లగండ్ల 10.20,4.50,7.30,11.00 తమిళ్ : 10.55PM
ఫ్రా - చింతల్ 11.15,6.15,9.30
JP జెపి ఎ/సి - చందానగర్ 10.15,1.35,4.35,7.30,10.40
వెంకటరమణపద్మావతి - కాచిగూడ 2.00,9.00PM
తారకరామ - కాచిగూడ 11.00,2.15,6.00
భ్రమరాంబ - కూకట్‌పల్లి 6.30,9.45PM
MYTHRI ఐమల్ ఎ/సి - బాలానగర్ 11.30,6.50PM
అర్జున్ - కూకట్‌పల్లి 11.30,2.30,6.30,9.30
స్వప్న 70 - కాటేదాన్ 11.00,6.00,9.00
రాజ్యలక్ష్మీ ఎ/సి - ఉప్పల్ 11.00,2.15,6.00,9.15
అంజలి ఎ/సి - సికింద్రాబాద్ 11.15,2.15,6.15,9.15
మూహర్ ఎ/సి - బాలాపూర్ 11.15,2.15,6.15,9.15
సాయిరంగ ఎ/సి - మియాపూర్ 11.00,6.00
శ్రీసాయిరామ్ ఎ/సి - మల్కాజ్‌గిరి 11.30,6.30
వైజయంతి - నాచారం 11.15,2.15,6.15,9.15
పంపూర్ణ - వనస్థలిపురం 11.00,2.00,6.00,9.00
అలంకార్ - లంగర్‌హౌస్ 11.00,2.00,6.00,9.00
గోకుల్ - ఎర్రగడ్డ 11.30,2.30,6.30,9.30
SVC శ్రీలక్ష్మీ - కర్నన్‌ఘాట్ 11.15,6.15
SVC శివశక్తి - కాప్రా 11.30,2.30,6.30,9.30
SVC ఈశ్వర్ - అత్తాపూర్ 11.306.30
BR హైటెక్ ఎ/సి - మాదాపూర్ 11.00,2.30
VLS శ్రీదేవి - చిలకలగూడ 11.00,2.00,6.00,9.15
రంగ 70 ఎ/సి - జీడిమెట్ల 11.00,2.00,6.00,9.00
పెన్షేషన్ ఎ/సి - ఖైరతాబాద్ 11.15,6.00
శ్రీలక్ష్మీ కళామందిర్ - అల్వాల్ 11.30,2.30,6.30,9.30
జ్యోతి - ఆర్.సి.పురం 11.00,2.15,6.00,9.15
శ్రీసాయిరాం - మల్కాజ్‌గిరి 11.30,6.30
తాళ్ళూరి - ఇ.సి.ఐ.ఎల్ 11.00,2.00,6.00,9.00
ముకుంద్ - మేడ్చల్ 11.00,2.00,6.00,9.00
శ్రీపై సినిమా ఎ/సి - హౌరిగగూడ 11.00,2.00,6.00,9.00
రాఘవేంద్ర ఎ/సి - బీడీఎల్ 11.00,2.00,6.00,9.00

మరగజ 70 -సత్తుపల్లి
మీతారామ- ఎల్లందు
శాంతి 70 ఎం- మధిర
మీతారామ- మిర్యగూడ
లక్ష్మీ70ఎం- కల్లూరు
బాలాజీ- దమ్మపేట
కరీంనగర్ జిల్లా
ఏషియన్ మ్యాక్స్- కరీంనగర్
సాయికృష్ణ- కరీంనగర్
ముక్తా శ్రీనివాస- కరీంనగర్
SVC ప్రతిమ- కరీంనగర్
శ్రీనివాస 70ఎం- జగిత్యాల
ఏషియన్ ఈశ్వర్- గోదావరిఖని
పవరాజ్ 70ఎం- సిరిసిల్ల
అన్నపూర్ణ- జమ్మికుంట
శ్రీనివాస- పెద్దపల్లి
అన్నపూర్ణ- హుజూరాబాద్
కిన్నెర 70 ఎం- కొరుట్ల
వెంకటేశ్వర ఎ/సి- సుల్తానాబాద్
శ్రీరామ 70