ఉద్యోగులతో అధికారుల సమీక్ష

మాట్లాడుతున్న అధికారులు

కొత్తగూడెం సింగరేణి, నవంబర్ 11 : కొత్తగూడెం, మణుగూరు, ఇల్లెందు ఏరియాల పర్సనల్ డిపార్ట్‌మెంట్ అధికారులతో సోమవారం సింగరేణి హెడ్డాఫీస్ వీడియో కాన్ఫరెన్స్ హాల్‌లో సమావేశం నిర్వహించారు. డైరెక్టర్ పా వెంకటేశ్వర్‌రెడ్డి మాట్లాడుతూ 2024 సంవత్సరంలో ఇప్పటివరకు అనధికారికంగా 75 మస్టర్లు కంటే తక్కువగా ఉన్న విధులకు గైర్హాజరయ్యే మొత్తం 202 మంది ఉద్యోగులను గుర్తించామని, అందులో మణుగూరు ఏరియా నుంచి 79 మంది, ఇల్లెందు ఏరియా నుంచి 9 మంది, కొత్తగూడెం ఏరియా నుంచి 114 మంది ఉన్నారని అన్నారు. వారితోపాటు వారి కుటుంబ సభ్యులకు అవగాహన కల్పించి విధులకు సక్రమంగా హాజరయ్యేలా చూడాలన్నారు. కార్యక్రమంలో జీఎం పర్సనల్ కవితానాయుడు, ఏజీఎం బొజ్జ రవి, ఎస్ వోటు జీఎం కోటిరెడ్డి, ఐఆర్ వింగ్ అజయ్‌కుమార్ పాల్గొన్నారు.

అప్పారావుపేట ఫ్యాక్టరీలో అభద్రత!

– వాహనాల నిర్వహణ లేకనే ప్రమాదం

అప్పారావుపేట పామాయిల్ ఫ్యాక్టరీ అవుట్ లుక్

దమ్మపేట రూరల్, నవంబర్ 11 : అప్పారావుపేట పామాయిల్ ఫ్యాక్టరీలో పనిచేసే కార్మికులను అభద్రతా భావం వెంటాడుతున్నది. ఫ్యాక్టరీలో ఆపరేషన్ అండ్ మెయింటినెన్స్ కంట్రాక్టర్‌కు చెందిన వాహనాల నిర్వహణ సక్రమంగా లేకపోవడంతోనే ఈ నెల 9వ తేదీన ప్రమాదం జరిగి ఓ వ్యక్తి చనిపోయాడని ఆరోపణలు వ్యక్తమవుతున్నాయి. ఫ్యాక్టరీలో పనిచేసే ఒక బుల్ ట్రాక్టరుకు బ్యాటరీ పని చేయకపోవడంతో మరో ట్రాక్టరుతో నెడుతూ ఆ ట్రాక్టరును స్టార్ట్ చేసే క్రమంలో తోట వెంకటేశ్వరరావుపైకి ట్రాక్టరు ఎక్కినట్లు తెలుస్తోంది. ఫ్యాక్టరీలో పనిచేసే వాహనాలకు సంబంధించిన పత్రాలు ఫ్యాక్టరీలో లేకపోవడం పట్ల తీవ్ర విమర్శలు వ్యక్తమవుతున్నాయి. నిబంధనలను తెలంగాణ ఆయిల్‌ఫెడ్ యాజమాన్యం పట్టించుకోవడం లేదని కార్మిక సంఘాలు ఆరోపిస్తున్నాయి. ప్రమాదం జరిగినప్పుడు ఆసుపత్రికి తరలించడానికి ఫ్యాక్టరీలో కనీసం అంబులెన్స్ కూడా లేదని లేదని, ప్రమాదాలు నివారించే చర్యలను యాజమాన్యం విస్మరించడం బాధాకరమని సీఐటీయూ భద్రాద్రి కొత్తగూడెం జిల్లా ఉపాధ్యక్షుడు పిట్టల అర్జున్ పేర్కొన్నారు.

కాంట్రాక్టు కార్మికులను ఆర్టీజన్లుగా తీసుకోవాలి

మాట్లాడుతున్న ఆర్టీజన్లు

పాల్వంచ, నవంబర్ 11 : పాల్వంచ కేటీపీఎస్‌లో గత 25 సంవత్సరాలుగా ఐడీ నంబర్ నుంచి కాంట్రాక్టు లేబర్లుగా పనిచేసిన వారిని యాదాద్రి పవర్‌ప్లాంట్‌లో ఆర్టీజన్లుగా తీసుకోవాలని 1535 యూనియన్ ఆధ్వర్యంలో డిమాండ్ చేశారు. సోమవారం ప్రెస్‌క్లబ్‌లో ఆ సంఘం రాష్ట్ర నాయకుడు ఎంఏ వజీర్ మాట్లాడుతూ గత బీఆర్ఎస్ ప్రభుత్వం 23 వేల మంది కాంట్రాక్టు కార్మికులను ఆర్టీజన్లుగా తీసుకున్నారని, ఐడీ నంబర్ నుంచి సుమారు 500 మంది ఆపారని, ఇప్పుడున్న ప్రభుత్వం మిగిలిన వారిని ఆర్టీజన్లుగా తీసుకోవాలని కోరారు. సమావేశంలో బాల నరసింహారావు, నారాయణరెడ్డి, రామకృష్ణ, వేణుగోపాల్ పాల్గొన్నారు.

సర్వే సమస్తం..అస్తవ్యస్తం..

- ఖమ్మం నగరంలో సర్వే ప్రక్రియ మొత్తం గందరగోళం
- నగర పాలక సంస్థలో నత్తనడకలా సాగుతున్న స్టిక్కరింగ్
- డివిజన్లలో పూర్తిస్థాయిలో ప్రారంభంకాని 'సమగ్ర సర్వే'
- ముందస్తు సమాచారంలేక నగర వాసుల ఎదురుచూపులు
- ఎన్యూమరేటర్లు ఎప్పడొస్తారోనంటూ పడిగాపులు
- సర్వేలో బీఆర్ఎస్ కార్పొరేటర్లకు భాగస్వామ్యం కరువు
- నామమాత్రపు శిక్షణతో సిబ్బంది.. క్షేత్రస్థాయిలో ఇబ్బంది..
- కొన్నిచోట్ల ఎన్యూమరేటర్ల విధుల్లో వారి కుటుంబ సభ్యులు

స్టిక్కర్ అంటిస్తున్న సిబ్బంది

ఖమ్మం, నవంబర్ 11: రాష్ట్ర ప్రభుత్వం గొప్పగా చెప్పుకుంటున్న సామాజిక, ఆర్థిక, విద్య, ఉపాధి, రాజకీయ, కుల సర్వే (సమగ్ర ఇంటింటి కుటుంబ సర్వే) ఖమ్మం నగరంలో అస్తవ్యస్తంగా కొనసాగుతోంది. ప్రభుత్వ ప్రణాళికలోపం సర్వేలో స్పష్టంగా కన్పిస్తోంది. ఈ సర్వే ప్రక్రియలో ప్రజాప్రతినిధులను భాగస్వామ్యం చేయాలంటూ సీఎం రేవంత్‌రెడ్డి, డిప్యూటీ సీఎం భట్టి చెప్పినప్పటికీ క్షేత్రస్థాయిలో అలాంటి ఆనవాళ్లు లేవు. గ్రామాలు, మండల స్థాయిలో సర్పంచ్‌లు, ఎంపీటీసీలు, జడ్పీటీసీల పదవీకాలాలు ముగిసి వారు పదవుల్లో లేనందున ఈ సర్వేలో వారి భాగస్వామ్యం లేదు. కానీ ఖమ్మం నగర పాలకసంస్థలో కార్పొరేటర్లు ఉన్నప్పటికీ అధికారులు కేవలం అధికార పార్టీ కార్పొరేటర్లకు మాత్రమే సమాచారం అందిస్తున్నారు. బీఆర్ఎస్ కార్పొరేటర్లకు సమాచారం ఇవ్వకుండానే సర్వే ప్రక్రియను చేపడుతున్నారు.

ఇళ్ల లిస్టింగ్‌లో గందరగోళం..

ఖమ్మం మున్సిపల్ కార్పొరేషన్ (కేఎంసీ)లో 60 డివిజన్లు ఉన్నాయి. గత లెక్కల ప్రకారం కేఎంసీలో 1,68,875 గృహాలు ఉన్నట్లు అధికారులు నిర్ధారించారు. వీటిని 965 ఎన్యూమరేషన్ బ్లాక్‌లుగా ఏర్పాటు చేసి 965 మందిని ఎన్యూమరేటర్లుగా నియమించారు. వీరిలో ప్రాథమిక పాఠశాలల టీచర్లు 307 మంది, అంగన్‌వాడీ టీచర్లు 207 మంది, మెప్మా ఆర్పీలు 157 మంది, మెప్మాలో ఎస్‌హెచ్‌జీ బాధ్యులు 210 మంది, ఆశా కార్యకర్తలు 84 మంది ఉన్నారు. వీరిలో ఒక్కొక్కరికీ 150 నుంచి 175 వరకు గృహాలను కేటాయించారు. అయితే, ఈ నెల 6న ప్రారంభమై 9న పూర్తికావాల్సిన స్టిక్కరింగ్ ప్రక్రియ.. 11వ తేదీ దాటినా పూర్తికాలేదు. ఆదివారం నాటికి 1,53,085 గృహాలకు మాత్రమే స్టిక్కరింగ్ వేసినట్లు అధికారులు వెల్లడించారు. అయితే ఇది మరో రెండు రోజుల వరకు కొనసాగే అవకాశమున్నట్లు సిబ్బంది చెబుతున్నారు. కాగా, అపార్ట్‌మెంట్ల వద్ద మొత్తం ఎన్ని కుటుంబాలు ఉంటున్నాయో లెక్కించకుండానే అపార్ట్‌మెంట్ల కింద స్టిక్కర్లు అంటింటి వెళ్తున్నారు. కనీసం ఇక్కడ ఎన్ని కుటుంబాలు ఉన్నాయో లెక్కించకుండా సర్వే ఎలా చేస్తారో తెలియడం లేదని స్థానికులు

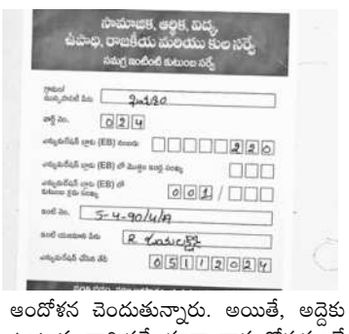

ఆందోళన చెందుతున్నారు. అయితే, అద్దెకు ఉంటున్న వారి సర్వే కూడా వారు కోరుకుంటే ఇక్కడే చేయాల్సి ఉంది. కానీ సర్వేకు వచ్చే వారు మాత్రం.. 'మీ సొంత ఊళ్లకు వెళ్లి సర్వే చేయించుకోండి' అంటూ చెబుతున్నారు. దీంతో నగరంలో అద్దె ఇళ్లలో ఉంటున్న వారు గందరగోళానికి గురవుతున్నారు.

సర్వే సిబ్బందికి నామమాత్రపు శిక్షణ

సర్వే సిబ్బందికి అధికారులు సమగ్ర శిక్షణ ఇవ్వకపోవడంతో క్షేత్రస్థాయిలో వారు అనేక ఇబ్బందులను ఎదుర్కొంటున్నారు. సర్వే దరఖాస్తులో అన్ని విషయాలనూ అంకెల్లోనే నింపాలి. అయితే ప్రజలు సర్వే సిబ్బందికి వివరాలు చెబుతుంటే వారు అంకెలు వేయడాన్ని చూసి ప్రజలు అనుమానాలు వ్యక్తం చేస్తున్నారు. తాము చెబుతున్న వివరాలనే నమోదు చేస్తున్నారో లేదో అనే సందేహాలు వ్యక్తం చేస్తున్నారు. భవిష్యత్తులో ప్రభుత్వ పథకాలు వస్తాయా? రావా? అనే అనుమానాలు వ్యక్తం చేస్తున్నారు. కొన్ని చోట్ల ప్రజలు సర్వేకు సహకరించడం లేదు.

నత్తనడకన సర్వే..

ఖమ్మం నగరంలో సమగ్ర సర్వే నత్తనడకన కొనసాగుతోంది. ఈ నెల 9 నుంచే పూర్తిస్థాయిలో మొదలు కావాల్సి ఉన్నప్పటికీ కేవలం కొన్ని చోట్లనే ప్రారంభించారు. మరికొన్ని డివిజన్లలో సోమవారం నాటికి కూడా సర్వే ప్రారంభ కాలేదు. 75 అంశాలను పూరించాల్సి ఉండడంతో ఎన్యూమరేటర్లకు ఒక్కో ఇంటి వద్ద దాదాపు గంటకు పైగానే సమయం పడుతోంది. రోజు మొత్తం శ్రమించినా ఒక్కొక్కరూ ఐదు కుటుంబాలను కూడా సర్వే చేయలేకపోతున్నారు. దీంతో నిర్దేశిత గడువైన ఈ నెల 30లోపు సర్వే పూర్తయ్యే అవకాశం లేదు. ప్రభుత్వ ఉపాధ్యాయులు మధ్యాహ్నం నుంచి సర్వేలో పాల్గొనాల్సి ఉన్నప్పటికీ కొన్ని చోట్ల వారి కుటుంబ సభ్యులు సర్వే చేస్తుండడం గమనార్హం. అపార్ట్‌మెంట్లను ఎక్కాల్సిన చోట ఎక్కువ వయసున్న ఉపాధ్యాయులు, ఇతర సిబ్బంది ఇబ్బంది పడుతున్నారు.

సమాచారం లేక ఎదురుచూపులు

ఎన్యూమరేటర్లు ఏ డివిజన్‌లో ప్రాంతం నుంచి సర్వే ప్రారంభించారో ఎవరికీ తెలియడం లేదు. తమ ఇంటి వద్దకు ఎప్పుడొస్తారోనన్న సమాచారం లేక చాలామంది ఆందోళన చెందుతున్నారు. ఉద్యోగాలు, ఇతరత్రా పనుల కోసం బయటకు వెళ్లే వారు, ఇప్పటికే పలు కారణాలతో వేర్వేరే ఊళ్లలో ఉన్న వారు ఆందోళన వ్యక్తం చేస్తున్నారు. తమ ప్రాంతంలో ఏ రోజు సర్వే చేస్తారో ముందస్తు సమాచారం ఇవ్వాలని కోరుతున్నారు. కాగా, సమగ్ర సర్వే నిర్వహణపై సదరు ఎన్యూమరేటర్లకు ఖమ్మం డీపీఆర్‌సీ భవనంలో సోమవారం ఒక్క రోజు శిక్షణ అందించారు.

శివ స్మరణతో మార్మోగిన ఆలయాలు

- పవిత్ర గోదావరిలో పుణ్యస్నానాలు ఆచరించిన భక్తజనం
- శివాలయంలో స్వామివారికి చందనాభిషేకం

కార్తీకమాసం రెండవ సోమవారం కావడంతో శివనామస్మరణతో జిల్లా వ్యాప్తంగా ఆలయాలు మార్మోగాయి. మహిళా భక్తులు తెల్లవారుజామునే పవిత్ర గోదావరి నదీ తీరానికి చేరుకుని పుణ్యస్నానాలు ఆచరించి నదీఒడ్డున పూజలు నిర్వహించి అనంతరం గోదావరి నదిలో, నది ఒడ్డున కార్తీక దీపాలను వెలిగించారు. అనంతరం శివాలయంలో స్వామివారికి ప్రత్యేక పూజలు చేశారు. భద్రాచలం స్వామివారి ఆలయం వద్ద దేవాదాయశాఖ కమిషనర్ శైలజ రామయ్యర్ ఆదేశాల మేరకు ప్రత్యేక హారతిని అర్చకులు సమర్పించారు.

పవిత్ర గోదావరిలో పుణ్యస్నానాలు ఆచరిస్తున్న భక్తులు

పవిత్ర గోదావరిలో కార్తీకదీపం వదులుతున్న భక్తురాలు

నది ఒడ్డున కార్తీక దీపాలు వెలిగిస్తున్న భక్తులు

పవిత్ర గోదావరికి ప్రత్యేక హారతి చూపుతున్న అర్చకులు

మణుగూరు టౌన్ : పూజలు చేస్తున్న మహిళలు

చుంచుపల్లి: పూజల్లో పాల్గొన్న భక్తులు

విదర్భలో విజేతదే మహా పీఠం

- ఇక్కడ 62 అసెంబ్లీ నియోజకవర్గాలు
- ఈ ప్రాంతంలో పట్టు సాధిస్తే అధికారం పక్కా
- ప్రత్యేక దృష్టి సారించిన రెండు కూటములు

ముంబై, నవంబర్ 11(నమస్తే తెలంగాణ): మహారాష్ట్ర ఎన్నికలు సమీపిస్తున్న వేళ రెండు కూటములు విదర్భ ప్రాంతంపై ప్రత్యేకంగా దృష్టి సారించాయి. 62 నియోజకవర్గాలు ఉన్న విదర్భలో పాగా వేస్తే అధికారానికి దగ్గరైనట్టే అని కూటములు లెక్కలు వేసుకుంటున్నాయి. ఇక్కడి ప్రజలను ఆకర్షించి మెజార్టీ సీట్లు తమ ఖాతాలో వేసుకోవాలని తీవ్రంగా శ్రమిస్తున్నాయి. ఇప్పటికే రెండు కూటముల నుంచి అగ్రనేతలు విదర్భ మొత్తాన్ని చుడుతూ ప్రచారం చేస్తున్నారు. ఎక్కువగా పత్తి పండించే రైతులు ఉన్న ఈ ప్రాంతంలో రైతులు ఎటువైపు నిలుస్తారనేది గెలుపోటములను నిర్ణయించనుంది.

రెండు కూటములకూ కీలకం

విదర్భలోని మొత్తం 62 స్థానాల్లో బీజేపీ, కాంగ్రెస్ 36 స్థానాల్లో ప్రత్యక్షంగా తలపడుతున్నాయి. 11 జిల్లాలు కలిగిన విదర్భ ప్రాంతం 1990ల వరకు కాంగ్రెస్‌కు కంచుకోట. మూడు దశాబ్దాలుగా ఇక్కడ బీజేపీ – శివసేన కూటమి పట్టు పెంచుకుంది. 2014లో ఇక్కడ బీజేపీ ఒంటరిగా పోటీ చేసి 44 స్థానాలను గెలుచుకుంది. 2019లో 29 స్థానాలకు పడిపోయింది. ఇటీవలి లోక్‌సభ ఎన్నికల్లో మాత్రం మహా వికాస్ అఘాడీ(ఎంవీఏ) ఇక్కడ మంచి ఫలితాలను సాధించింది. విదర్భలోని 10 లోక్‌సభ స్థానాల్లో ఏడు స్థానాలను కైవసం చేసుకుంది. దీంతో అసెంబ్లీ ఎన్నికల్లో విదర్భలో పాగా వేసేందుకు ఎంవీఏ ప్రయత్నిస్తున్నది. ఆరెస్సెస్ కేంద్ర కార్యాలయం విదర్భలోనే నెలకొని ఉండటం, రాష్ట్ర బీజేపీకి జోడుగుర్రాల్లాంటి దేవేంద్ర ఫడ్నవీస్, చంద్రశేఖర్ బవాంకులే ఈ ప్రాంతానికి చెందిన వారే కావడంతో బీజేపీ ఈసారి విదర్భ ప్రాంతాన్ని ప్రతిష్ఠాత్మకంగా తీసుకున్నది.

మేఘాల్లోనూ మైక్రోప్లాస్టిక్

- పర్యావరణాన్ని ప్రభావితం చేస్తుండొచ్చు
- శాస్త్రవేత్తల ఆందోళన

న్యూఢిల్లీ: భూమిని మొత్తం ఆక్రమించేసిన మైక్రోప్లాస్టిక్స్ మేఘాల్లోకీ చేరాయని, ఇవి పర్యావరణాన్ని సైతం ప్రభావితం చేస్తుండొచ్చని శాస్త్రవేత్తలు ఆందోళన వ్యక్తం చేస్తున్నారు. ఇందుకు సంబంధించి అమెరికాలోని పెన్సిల్వేనియా స్టేట్ యూనివర్సిటీకి చెందిన శాస్త్రవేత్తలు చేసిన ఓ అధ్యయనంలో కీలక విషయాలు వెలుగులోకి వచ్చాయి. ఆకాశంలో మైక్రోప్లాస్టిక్‌లు మంచు కేంద్రక రేణువులుగా పని చేసి అసహజంగా మేఘాల ఏర్పాటుకు కారణమవుతున్నాయని శాస్త్రవేత్తలు గుర్తించారు. సాధారణంగా మేఘాలు ఏర్పడే పరిస్థితులు లేకపోయినా మైక్రోప్లాస్టిక్‌లు మేఘాలు ఏర్పడేలా చేస్తాయని పేర్కొన్నారు. ఈ విషయాన్ని నిర్ధారించడం కోసం పరిశోధకులు నాలుగు రకాల మైక్రోప్లాస్టిక్‌లను ప్రయోగశాలలో పరీక్షించారు. ఇందుకోసం నీటి బిందువులను చల్లబరిచి మంచుగా మార్చారు. మైక్రోప్లాస్టిక్ లేని నీటి బిందువులు మైనస్ 38 డిగ్రీల సెల్సియస్ వద్ద గడ్డ కట్టగా, 50 శాతం మైక్రో ప్లాస్టిక్‌లతో కలుషితమైన నీటి బిందువులు మైనస్ 22 డిగ్రీల సెల్సియస్ వద్దనే గడ్డ కడుతున్నట్టు తెలుసుకున్నారు. కాబట్టి మైక్రో ప్లాస్టిక్‌లు మేఘాల నిర్మాణాన్ని ప్రభావితం చేస్తున్నాయని అర్థమవుతున్నదని శాస్త్రవేత్త ప్రొఫెసర్ ఫ్రీడ్‌మన్ తెలిపారు.

ఇజ్రాయెల్‌పై హెజ్బొల్లా రాకెట్ల వర్షం

90కి పైగా క్షిపణుల ప్రయోగం • పలువురికి గాయాలు • ధ్వంసమైన వాహనాలు

బీరుట్, నవంబర్ 11: ఇజ్రాయెల్-హెజ్బొల్లా మధ్య పోరు మరింత తీవ్రరూపం దాల్చింది. లెబనాన్‌లోని హెజ్బొల్లా గ్రూప్ సోమవారం ఇజ్రాయెల్‌పై వరుస రాకెట్ దాడులతో విరుచుకుపడింది. ఇజ్రాయెల్ నగరం 'హైఫా' లక్ష్యంగా 90కిపైగా క్షిపణులను ప్రయోగించింది. ఈ దాడుల్లో హైఫాలో పలు భవనాలు దెబ్బతిన్నాయని, పలువురు గాయపడ్డారని, వాహనాలు ధ్వంసమయ్యాయని మీడియా కథనాలు పేర్కొన్నాయి. హెజ్బొల్లా ప్రయోగించిన పలు మిస్సైల్స్‌ను ఇజ్రాయెల్ రక్షణ వ్యవస్థ 'ఐరన్ డోమ్' అడ్డుకున్నప్పటికీ, మరికొన్ని హైఫాలో పలు జనావాస ప్రాంతాల్ని తాకాయని తెలిసింది. ఒక చిన్నారి సహా నలుగురు వ్యక్తులు తీవ్రంగా గాయపడ్డారని ప్రాథమిక సమాచారం. హెజ్బొల్లా రాకెట్ దాడుల్ని ఇజ్రాయెల్ భద్రతా బలగాలు (ఐడీఎఫ్) ధ్రువీకరించాయి. హైఫా పట్టణం శివారు ప్రాంతాల్ని మిస్సైల్స్ తాకాయని ఐడీఎఫ్ పేర్కొన్నది.

శ్మశానం కింద హెజ్బొల్లా సొరంగం!

హెజ్బొల్లా సభ్యులు ఉపయోగించే సొరంగాలను ధ్వంసం చేసినట్టు ఇజ్రాయెల్ సైన్యం(ఐడీఎఫ్) ఆదివారం తెలిపింది. వీటిలో ఒకటి శ్మశానం కింద ఉందని ఆరోపించింది. కిలోమీటర్ పొడవున ఉండే ఈ సొరంగాలను గుర్తించామని ఎక్స్‌లో ఒక వీడియోను పోస్ట్ చేసింది. ఈ సొరంగాల్లో కమాండ్ అండ్ కంట్రోల్ రూమ్స్, నిద్రించే గదులు, ఆయుధగారాలు ఉన్నట్టు ఐడీఎఫ్ వెల్లడించింది. ఓ సొరంగంలో డజన్ల కొద్దీ

హెజ్బొల్లా రాకెట్ దాడులతో ఇజ్రాయెల్‌లోని హైఫాలో దహనమవుతున్న కార్లు

ఆయుధాలు, ఇతర సైనిక సామగ్రి ఉన్న వీడియోను ఎక్స్‌లో పోస్ట్ చేసింది. 'ఉగ్రవాదుల అండర్ గ్రౌండ్ సొరంగాలను మా దళాలు ధ్వంసం చేశాయి. అందులో వ్యూహాత్మకంగా శ్మశానం కింద కూడా ఒకటి ఉంది. హెజ్బొల్లా మనుషులు చనిపోయినా, బతికున్నా వారికి విలువ ఇవ్వదు' అని ఐడీఎఫ్ విమర్శించింది.

ఇరాన్ రసాయన ఆయుధాల అభివృద్ధి!

ఇజ్రాయెల్ సైనికులు, పౌరులపై ప్రయోగించేందుకు ఇరాన్ రసాయన ఆయుధాల్ని సిద్ధం చేసిందన్న వార్తలు వెలువడ్డాయి. ఔషధ తయారీలో రసాయన ఏజెంట్స్‌గా వాడే సింథటిక్ ఓపియాయిడ్లు, ఫెంటానేల్.. వంటి వాటితో ఇరాన్ రసాయన ఆయుధాల్ని అభివృద్ధి చేసిందని అమెరికా రక్షణ రంగ నిపుణుడు మాథ్యూ లెవిట్ వెల్లడించారు. శక్తివంతమైన రసాయన ఏజెంట్స్‌తో గ్రనేడ్లు, బాంబులను ఇరాన్ తయారుచేసిందని, వీటి ప్రభావానికి లోనైతే.. బాధితుల నాడీ వ్యవస్థ కొన్ని క్షణాల్లో దెబ్బతింటుందని తెలిపారు. ఇజ్రాయెల్ సైన్యం, పౌరులు లక్ష్యంగా ఈ రసాయన ఆయుధాల్ని ప్రయోగించేందుకు ఇరాన్ తయారు చేసిందని చెప్పారు. దీనిపై ఆయన రాసిన ఆర్టికల్ చర్చనీయాంశమైంది. ఇరాన్ రసాయన ఆయుధాల తయారీని తక్కువ అంచనా వేయడానికి వీల్లేదని హెచ్చరించారు. రసాయన ఆయుధాల నుంచి వెలువడే పొగను ఒకసారి పీల్చిగానే, బాధితులు వెంటనే స్పృహ కోల్పోతారని, ఇజ్రాయెల్ సైనికులు, పౌరులను బందీలుగా చేసుకోవడానికి ఇరాన్ వాడొచ్చునని చెప్పారు.

హారిస్‌ను అధ్యక్షురాలిని చేయాలి

బైడెన్ వైదొలగాలని డిమాండ్లు

వాషింగ్టన్, నవంబర్ 11: అధ్యక్ష ఎన్నికల్లో కమలా హారిస్ ఓటమి డెమొక్రటిక్ నేతల్ని తీవ్రంగా నిరాశపర్చింది. ఎన్నికల్లో ఓడిపోయినా.. కమలా హారిస్‌ను ప్రెసిడెంట్‌ను చేయవచ్చునని డెమొక్రటిక్ నేత ఒకరు వ్యాఖ్యానించారు. ట్రంప్ అధ్యక్షుడిగా బాధ్యతలు స్వీకరించేవరకు కమలాహారిస్‌కు పదవి అప్పగించాలని ఆమె మాజీ కమ్యునికేషన్స్ వ్యవహారాల డైరెక్టర్ జమాల్ సిమన్స్ బైడెన్‌కు సూచించారు. 'జో బైడెన్ గొప్ప అధ్యక్షుడు. అయితే ఆయన చేసిన వాగ్దానం.. నెరవేర్చాల్సి ఉంది. తన పదవికి రాజీనామా చేసి, కమలా హారిస్‌కు బాధ్యతలు అప్పగించాలి. తద్వారా అమెరికాకు తొలి మహిళా అధ్యక్షురాలిగా కమలా హారిస్ నిలుస్తారు' అని అన్నారు. అమెరికా రాజ్యాంగం ప్రకారం, కొత్త అధ్యక్షుడిగా ట్రంప్ వచ్చే ఏడాది జనవరిలో బాధ్యతలు స్వీకరిస్తారు. దీనికి కొన్ని వారాల సమయముంది. అయితే బైడెన్ తన వాగ్దానాన్ని నెరవేర్చేందుకు మరో 30 రోజులు చాలని సిమన్స్ గుర్తుచేశారు.

ఉక్రెయిన్‌తో యుద్ధం తీవ్రం చేయొద్దు

- ఫోన్‌లో పుతిన్‌కు ట్రంప్ సూచన
- ఖండించిన క్రెమ్లిన్ వర్గాలు

వాషింగ్టన్: ఉక్రెయిన్‌తో చేస్తున్న యుద్ధం మరింత తీవ్రతరం చేసుకోవద్దని రష్యా అధ్యక్షుడు పుతిన్‌కు డొనాల్డ్ ట్రంప్ సూచించారట! యూరప్‌లో అమెరికా సైనిక ఉనికి గణనీయంగా ఉందన్న సంగతి పుతిన్‌కు గుర్తుచేశారట. ట్రంప్-పుతిన్ మధ్య ఫోన్ సంభాషణలు జరిగినట్టు అంతర్జాతీయ మీడియాలో సోమవారం వార్తా కథనాలు వెలువడ్డాయి. ఉక్రెయిన్ యుద్ధం సహా పలు విషయాలు ఇరువురు మధ్య ప్రస్తావనకు వచ్చినట్టు వార్తా కథనాలు పేర్కొన్నాయి. ఉక్రెయిన్ యుద్ధానికి ముగింపు ఎలా పలకాలన్నది వారిద్దరు మాట్లాడుకున్నారని 'వాషింగ్టన్ పోస్ట్' తెలిపింది. కాగా, వీటిని క్రెమ్లిన్ (పుతిన్ అధికార కార్యాలయం) వర్గాలు ఖండించాయి.

'బాకూ'లో మొదలైన కాప్-29

బాకూ, నవంబర్ 11: 'పారిస్ ఒప్పంద' లక్ష్యాలు ప్రమాదంలో పడ్డాయని, మరోవైపు 2024 ఏడాదిలో ఉష్ణోగ్రతలు సరికొత్త రికార్డులను చేరుకోనున్నాయని ఐక్యరాజ్యసమితి ఆందోళన వ్యక్తం చేసింది. ప్రపంచానికి పెను సవాల్‌గా మారిన వాతావరణ మార్పులను కట్టడి చేసేందుకు ఐక్యరాజ్యసమితి నిర్వహిస్తున్న 'కాన్ఫరెన్స్ ఆఫ్ పార్టీస్' (కాప్)-29 సదస్సు సోమవారం అజర్ బైజాన్ రాజధాని 'బాకూ'లో ప్రారంభమైంది. ఐరాస చీఫ్ గుటెరస్, ప్రపంచ వాతావరణ సంస్థ చీఫ్ సెలెస్టీ సాలో మాట్లాడుతూ, పర్యావరణ మార్పులపై ఆందోళన వ్యక్తం చేశారు. పారిస్ ఒప్పంద లక్ష్యాలను అందుకునేందుకు ప్రపంచ దేశాలు వీలైనంత తొందరగా కదలాలని, లక్ష్యాలను విడిచిపెట్టవద్దని సెలెస్టీ సాలో ప్రపంచ దేశాలను కోరారు. నవంబర్ 11 నుంచి 22 వరకు జరగనున్న 'కాప్' సదస్సుకు వివిధ దేశాల నాయకులు, పర్యావరణ నిపుణులు హాజరవుతున్నారు. పారిస్ వాతావరణ ఒప్పందం అమలు, కాలుష్య నియంత్రణ కోసం వర్ధమాన దేశాలకు ఆర్థిక సాయం వంటి కీలక అంశాలు చర్చకు రానున్నాయి. సదస్సును ప్రారంభిస్తూ సాలో కీలక వ్యాఖ్యలు చేశారు. మంచు కరిగి, సముద్ర మట్టాలు పెరుగుతున్నాయని, అనూహ్యమైన వాతావరణ పరిస్థితులు ఏర్పడుతున్నాయని, దీంతో ప్రపంచవ్యాప్తంగా సమాజం, ఆర్థికరంగంపై తీవ్ర ప్రభావం చూపుతున్నదని ఆమె ఆందోళన వ్యక్తం చేశారు.

భగత్‌సింగ్ ఓ ఉగ్రవాది: పాక్

లాహోర్: బ్రిటిష్ వలస పాలకులపై వీరోచితంగా పోరాడి, ప్రాణ త్యాగం చేసిన భగత్ సింగ్ పట్ల పాకిస్థాన్‌లోని పంజాబ్ ప్రభుత్వం దురహంకారంతో వ్యవహరించింది. ఆయనను గౌరవించేందుకు తిరస్కరించింది. షడ్మన్ చౌక్‌కు భగత్ సింగ్ పేరు పెట్టడాన్ని, ఆయన విగ్రహాన్ని ఏర్పాటు చేయడాన్ని వ్యతిరేకించింది. భగత్ సింగ్‌ను ఉగ్రవాదిగా పేర్కొనడంపై ఆమ్ ఆద్మీ పార్టీ ఘాటుగా స్పందించింది. దీనిపై పాకిస్థాన్‌ను వివరణ కోరాలని భారత ప్రభుత్వానికి విజ్ఞప్తి చేసింది. బీజేపీ స్పందిస్తూ, పాకిస్థాన్ ఉగ్రవాదులకు ఆశ్రయమిస్తున్న విషయం అందరికీ తెలుసునని పేర్కొంది. భగత్ సింగ్‌ను అపఖ్యాతిపాలు చేయడం కోసం పాకిస్థాన్ నయవంచనకు పాల్పడుతున్నదని ఆగ్రహం వ్యక్తం చేసింది.

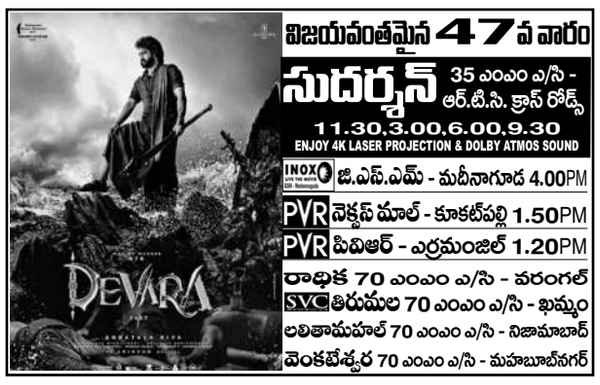

BLOCKBUSTER నేడే చూడండి
అప్పుడో ఇప్పుడో ఎప్పుడో
BVSN PRASAD SUDHEER VARMA
సప్తగిరి 70 ఎంఎం ఎ/సి - ఆర్‌టిసి క్రాస్ రోడ్స్
11.00,2.00,6.00,9.00
మెగా - దిల్‌సుఖ్‌నగర్ 11.15,2.15,6.15,9.15
మహాలక్ష్మి కాంప్లెక్స్ - కొత్తపేట్ 11.15,2.30,9.45
భ్రమరాంబ ఎ/సి - కూకట్‌పల్లి 11.30,2.45
తాక్కారి - ఇ.సి.ఐ.ఎల్ 11.15,2.15,6.15,9.15
AMB ఎఎంబి - గచ్చిబౌలి 1.40,4.30,7.40,10.20
ఎఎఎ - అమీర్‌పేట్ 7.40,10.35PM
PRASAD ప్రసాద్ - ఎ.వి.ఎం.స్క్రీన్స్ 10.45PM
PVR ఆర్.కె - బంజారాహిల్స్ 11.30,8.15PM
PVR పిఎల్‌జీమాల్ - పంజాగుట్ట 1.20,4.25,7.15PM
PVR ఐనాక్స్‌లీజర్‌మాల్ - మాదాపూర్ 11.00,2.00,7.55PM
PVR నెక్సస్ మాల్ - కూకట్‌పల్లి 11.00,1.45,7.55,10.50
PVR గచ్చిబౌలి - పంజాగుట్ట 5.25PM
PVR పివిఆర్ - ఎర్రమంజిల్ 2.30,5.15,10.40PM
PVR పివిఆర్ - మూసారంబాగ్ 11.00,8.25,11.00PM
PVR ప్రెస్టేజ్ ప్రైమ్ - గచ్చిబౌలి