ద్రవ్యోల్బణం దడ.. దడ..

అక్టోబర్‌లో 14 నెలల గరిష్ఠంగా నమోదు • ఏకంగా 6.21 శాతానికి చేరిక

ఆర్బీఐ లిమిట్ దాటేసిన ధరల సూచీ • కొండెక్కిన ఆహారోత్పత్తులే కారణం

న్యూఢిల్లీ, నవంబర్ 12: ద్రవ్యోల్బణం దడ పుట్టిస్తున్నది. గత నెలలో రిటైల్ ద్రవ్యోల్బణం ఏకంగా 14 నెలల గరిష్ఠ స్థాయిని తాకింది మరి. మంగళవారం జాతీయ గణాంకాల కార్యాలయం (ఎన్ఎస్వో) విడుదల చేసిన వివరాల ప్రకారం అక్టోబర్‌లో వినియోగదారుల ధరల సూచీ (సీపీఐ) ఆధారిత ద్రవ్యోల్బణం 6.21 శాతంగా నమోదైంది. నిరుడు ఆగస్టులో 6.83 శాతంగా ఉండగా.. ఆ తర్వాత మళ్లీ ఆ స్థాయి దరిదాపుల్లో గణాంకాలు ఇదే తొలిసారి కావడం గమనార్హం. మరోవైపు రిజర్వ్ బ్యాంక్ ఆఫ్ ఇండియా (ఆర్బీఐ) రిటైల్ ఇన్‌ఫ్లేషన్ కట్టడికి పెట్టుకున్న గరిష్ఠ సహన పరిమితి (6 శాతం)నీ తాజా గణాంకాలు దాటేశాయి. నిజానికి గత ఏడాది సెప్టెంబర్ నుంచి ఆర్బీఐ నిర్దేశించుకున్న 6 శాతంలోపే ద్రవ్యోల్బణం గణాంకాలు నమోదయ్యాయి. కానీ గత నెల మాత్రం ఆ హద్దు చెరిగిపోయింది. ఇక ఈ ఏడాది సెప్టెంబర్‌లో 5.49 శాతంగా ఉన్న చిల్లర ద్రవ్యోల్బణం.. నిరుడు అక్టోబర్‌లో 4.87 శాతంగానే ఉన్నది.

ఇదీ సంగతి..

అక్టోబర్‌లో కూరగాయలు, పండ్లు, వంట నూనెలు, ఇతర కొవ్వు పదార్థాల ధరలు బాగా పెరిగినట్టు తాజా గణాంకాల్లో తేటతెల్లమైంది. అంతకుముందు 3 నెలల నుంచే ఈ సెగ కనిపిస్తున్నా.. సంబంధిత ప్రభుత్వ వర్గాల చర్యల లేమితో తీవ్రత పెరుగుతూపోయింది. అయితే పప్పుధాన్యాలు, గుడ్లు, చెక్కెర, ఇతర తీపి పదార్థాలు, మసాలా దినుసుల ధరలు తగ్గుముఖం పట్టినా ప్రయోజనం లేకపోయింది. ప్రస్తుతం కిలో కూరగాయల ధర రకాన్నిబట్టి రూ.60-90 పలుకుతున్నది. పండ్ల ధరలు కిలో రూ.150-300 ఉండగా, ఆయిల్ ప్యాకెట్లు రూ.120-150 లేనిదే రావడం లేదు. ఇక కిలో చికెన్ రూ.250కి అమ్ముతుండగా, డజను గుడ్లు రూ.70 పెట్టి కొనాలి. అన్ని రకాల పప్పుధాన్యాల ధరలు సైతం బహిరంగ మార్కెట్‌లో కిలో రూ.120-180 మధ్యే ఉన్నాయి.

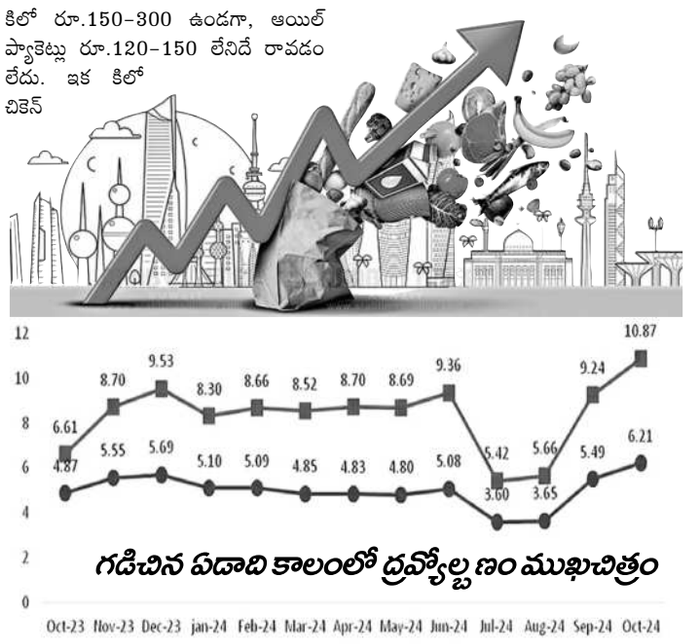

గడిచిన పదాది కాలంలో ద్రవ్యోల్బణం ముఖచిత్రం

వడ్డీరేట్ల కోతలు లేనట్టేనా..

చాలాకాలం తర్వాత ఆర్బీఐ తమ ద్రవ్య విధానాన్ని కఠినం నుంచి న్యూట్రల్‌కు గత నెల్లోనే మార్చింది. దీంతో రాబోయే ద్రవ్యసమీక్షల్లో కీలక వడ్డీరేట్లు ఇకపై తగ్గే అవకాశాలున్నాయని అటు వ్యాపార, పారిశ్రామిక వర్గాలు, ఇటు రుణగ్రహీతలు సంబురపడ్డారు. కానీ తాజా ద్రవ్యోల్బణ గణాంకాలు ఈ ఆశలపై నీళ్లు చల్లుతున్నాయి. డిసెంబర్‌లో జరిగే ద్రవ్యసమీక్షలోనూ రెపోరేటు యథాతథంగానే ఉండేలా ఉన్నది. లేదంటే పెరిగేందుకూ ఆస్కారముందన్న అంచనాలు వినిపిస్తుండటం గమనార్హం.

కోలుకున్న పారిశ్రామికోత్పత్తి?

ఈ ఏడాది సెప్టెంబర్‌లో దేశీయ పారిశ్రామికోత్పత్తి వృద్ధి 3.1 శాతానికి పెరిగింది. అంతకుముందు నెల ఆగస్టులో ఇది మైనస్ 0.1 శాతానికే పరిమితమైంది. అయితే గనులు, తయారీ, విద్యుదుత్పత్తి రంగాల్లో మెరుగైన కార్యకలాపాలు పారిశ్రామికోత్పత్తి సూచీ (ఐఐపీ)ని పెంచాయని జాతీయ గణాంకాల కార్యాలయం తెలిపింది. కానీ ఈ జోష్ రాబోయే నెల్లోనూ కొనసాగుతుందా? అన్న అనుమానాలు మాత్రం తీరడం లేదు. ఎందుకంటే గనుల రంగంలో వృద్ధిరేటు 0.2 శాతంగానే ఉండగా, విద్యుదుత్పత్తి 0.5 శాతంతోనే సరిపెట్టింది. తయారీలో మాత్రమే 3.9 శాతం ఉత్పాదకత రేటు కనిపిస్తున్నది. అంతేగాక క్యాపిటల్ గూడ్స్ విభాగం కార్యకలాపాలు మైనస్ 2.8 శాతంగానే ఉన్నాయి. ఇతర రంగాల్లోనూ గతంతో పోల్చితే వృద్ధి బాగా తగ్గింది. ఇక నిరుడు సెప్టెంబర్‌లో ఐఐపీ 6.4 శాతంగా ఉండటం గమనార్హం.

ఆహార ధరల సెగ

పెరుగుతున్న ఆహారోత్పత్తుల ధరలు.. రిటైల్ ద్రవ్యోల్బణాన్ని ఎగదోస్తున్నాయి. ఈ ఏడాది జూలైలో తగ్గినట్టే తగ్గి మళ్లీ వరుసగా ఆహార ద్రవ్యోల్బణం పెరుగుతూపోయింది. ఈ నేపథ్యంలోనే అక్టోబర్‌లో వినియోగదారుల ఆహార ధరల సూచీ (సీఎఫ్‌పీఐ) ఒక్కసారిగా 10.87 శాతానికి చేరింది. అంతకుముందు నెల సెప్టెంబర్‌లో ఇది 9.24 శాతంగా ఉండగా, గత ఏడాది అక్టోబర్‌లో 6.61 శాతంగానే ఉన్నది. దీనికి తగ్గట్టే సీపీఐలోనూ పెరుగుదల చోటుచేసుకున్నది. ఇక నగర, పట్టణ ప్రాంతాలతో పోల్చితే గ్రామాల్లోనే ద్రవ్యోల్బణం సెగ ఎక్కువగా కనిపిస్తున్నట్టు ఎన్ఎస్వో చెప్తున్నది. గత నెలలో గ్రామీణ ద్రవ్యోల్బణం రేటు 6.68 శాతంగా, పట్టణ ద్రవ్యోల్బణం రేటు 5.62 శాతంగా నమోదయ్యాయి.

స్టింగ్ మెటావర్స్ ఆకర్షణీయం

హైదరాబాద్, నవంబర్ 12: ప్రముఖ టెక్నాలజీ సంస్థ స్టింగ్ మెటావర్స్ ఆశాజనక ఆర్థిక ఫలితాలు ప్రకటించింది. ప్రస్తుత ఆర్థిక సంవత్సరం తొలి ఆరు నెలల్లో రూ.137.82 కోట్ల ఆదాయంపై రూ.12.13 కోట్ల నికర లాభాన్ని గడించింది. ఈ సందర్భంగా కంపెనీ సీఈవో సంతోష్ అల్లురి మాట్లాడుతూ..కృత్రిమ మేధస్సు, బ్లాక్‌చెయిన్ కామర్స్ విభాగాలపై ప్రత్యేక దృష్టి సారించడంతో వచ్చేమూడేండ్లకాలంలో 100 శాతం వరకు వృద్ధిని సాధించాలని లక్ష్యంగా పెట్టుకున్నట్లు చెప్పారు. ప్రత్యేకంగా టెక్నాలాజికల్ అడ్వాన్స్‌మెంట్స్, వ్యూహాత్మక భాగస్వాములతో ఒప్పందాలు కుదుర్చుకోవడానికి ప్రయత్నిస్తున్నట్లు తెలిపారు. ప్రస్తుతం సంస్థకు అంతర్జాతీయంగా 20 లక్షల మంది యాక్టివ్ గేమింగ్ యూజర్లు ఉన్నారు.

నాట్కో లాభం 676 కోట్లు

హైదరాబాద్, నవంబర్ 12: ప్రస్తుత ఆర్థిక సంవత్సరం రెండో త్రైమాసికానికిగాను రూ.676 కోట్ల కన్సాలిడేటెడ్ నికర లాభాన్ని గడించింది నాట్కో ఫార్మా. క్రితం ఏడాది ఇదే త్రైమాసికంలో సమోదైన రూ.369 కోట్లతో పోలిస్తే 83 శాతం వృద్ధిని కనబరిచింది. అమ్మకాలు భారీగా పుంజుకోవడం వల్లనే లాభాల్లో భారీ వృద్ధి నమోదైందని కంపెనీ వర్గాలు వెల్లడించారు. సమీక్షకాలంలో కంపెనీ ఆదాయం రూ.1,031 కోట్ల నుంచి రూ.1,371 కోట్లకు చేరుకున్నట్లు బీఎస్ఈకి సమాచారం అందించింది. మరోవైపు, ప్రస్తుత ఆర్థిక సంవత్సరానికిగాను రూ.2 ముఖ విలువ కలిగిన ప్రతిషేరుకు రూ.1.5 మధ్యంతర డివిడెండ్‌ను బోర్డు ప్రతిపాదించింది. ఈసారి డివిడెండ్ ప్రకటించడం ఇది రెండోసారి కావడం విశేషం.

భెల్ చేతికి టీఎస్‌టీపీపీ ప్రాజెక్ట్

న్యూఢిల్లీ, నవంబర్ 12: ప్రభుత్వ రంగ ఇంజినీరింగ్ దిగ్గజం భారత్ హెవీ ఎలక్ట్రికల్స్ లిమిటెడ్ (బీహెచ్ఈఎల్ లేదా భెల్)కు జాతీయ బొగ్గు ఆధారిత విద్యుదుత్పత్తి సంస్థ (ఎన్టీపీసీ) నుంచి తెలంగాణ ప్రాజెక్టు దక్కింది. 2,400 మెగావాట్ల విద్యుదుత్పత్తి సామర్థ్యంతో నిర్మిస్తున్న తెలంగాణ సూపర్‌క్రిటికల్ థర్మల్ పవర్ ప్లాంట్ (టీఎస్‌టీపీపీ) ఏర్పాటులో ఎన్టీపీసీతో కలిసి పనిచేయబోతున్నట్టు మంగళవారం ఓ ప్రకటనలో భెల్ తెలిపింది. ఈ ప్రాజెక్టు కోసం నిర్వహించిన బిడ్డింగ్‌లో బీహెచ్ఈఎల్ అగ్రభాగాన నిలిచి విజయం సాధించింది. కాగా, ఎన్టీపీసీతో కుదిరిన ఒప్పందం కింద ప్లాంట్ డిజైన్, ఇంజినీరింగ్, నిర్మాణ తదితర పనులను భెల్ అందిస్తుంది. ఇప్పటికే ప్రధాన ప్లాంట్ నిర్మాణం కోసం కనీస ఇంజినీరింగ్ పనుల్ని మొదలు పెట్టాలంటూ ఎన్టీపీసీ నుంచి లిమిటెడ్ నోటీస్‌టు ప్రొసీడ్ (ఎల్ఎన్‌టీపీ)ను సైతం భెల్ అందుకున్నది. ఇదిలావుంటే 800 మెగావాట్ల సామర్థ్యం కలిగిన 3 ప్లాంట్లతో ఈ రెండో దశ ప్రాజెక్టు రూపుదిద్దుకోనున్నది. మొత్తం 4వేల మెగావాట్ల విద్యుదుత్పత్తి సామర్థ్యం కలిగిన ఈ ప్రాజెక్టులో తొలి దశ కింద రెండు 800 మెగావాట్ల విద్యుదుత్పత్తి ప్లాంట్లున్నాయి. వీటిలో ప్రస్తుతం ఉత్పత్తి కూడా జరుగుతున్నది. కాగా, రాష్ట్ర పునర్విభజన చట్టం ప్రకారం పూర్తిగా తెలంగాణ అవసరాల కోసం ఈ 4వేల మెగావాట్ల ప్రాజెక్టును కేటాయించారు. పెద్దపల్లి జిల్లా రామగుండంలోని ఎన్టీపీసీ ఆవరణలో ఈ టీఎస్‌టీపీపీని తెస్తున్నారు. ఇటీవలే ఎన్టీపీసీ కార్పొరేట్ బోర్డు డైరెక్టర్ల సమావేశంలో రెండో దశ ప్లాంట్ నిర్మాణం కోసం రూ.29,344.85 కోట్ల అంచనా పెట్టుబడికి ఆమోదం లభించింది. దేశవ్యాప్తంగా ఎన్టీపీసీ ఏర్పాటుచేస్తున్న థర్మల్ పవర్ ప్లాంట్లలో 57 శాతం బీహెచ్ఈఎల్ భాగస్వామ్యంతోనే పూర్తవుతున్నాయి. ఈ క్రమంలో టీఎస్‌టీపీపీ ప్రాజెక్టు ఇరు సంస్థల భాగస్వామ్యాన్ని మరింత బలోపేతం చేయనున్నది.

హైదరాబాద్‌లో గ్లోబల్ లాజిక్ సెంటర్

హైదరాబాద్, నవంబర్ 12: హిటాచీ గ్రూపునకు చెందిన డిజిటల్ ఇంజినీరింగ్ సంస్థ గ్లోబల్‌లాజిక్..హైదరాబాద్‌లో నూతన డెలివరీ సెంటర్‌ను ఏర్పాటు చేసింది. 600 మంది ఇంజినీర్లు కెపాసిటీ సామర్థ్యం కలిగిన ఈ డెలివరీ సెంటర్‌ను రాష్ట్ర ఐటీ శాఖ మంత్రి దుద్దిళ్ల శ్రీధర్‌బాబు మంగళవారం ప్రారంభించారు. ఈ సందర్భంగా మంత్రి మాట్లాడుతూ..ఐటీ హబ్‌గా కొనసాగుతున్న హైదరాబాద్‌లోకి మరో గ్లోబల్ సంస్థ డెలివరీ సెంటర్‌ను ప్రారంభించిందని, తెలంగాణకు ఇది మరో మైలురాయి వంటిదని, డిజిటల్ ఇన్నోవేషన్, ట్రాన్స్‌ఫర్మేషన్‌లో గ్లోబల్ లీడర్‌గా రాష్ట్రం ఎదుగుతున్నదన్నారు. ప్రస్తుతం నగరంలో 220 జీసీసీ(గ్లోబల్ కెపాబిలిటీ సెంటర్లు) ఉన్నాయన్నారు. వచ్చే మూడేండ్లకాలంలో ఈ డెలివరీ సెంటర్ సామర్థ్యం 2 వేలకు పెంచుకోనున్నట్లు కంపెనీ వర్గాలు వెల్లడించాయి.

78 వేల దిగువకు పసిడి

ఒకేరోజు 1,750 తగ్గిన తులం ధర

న్యూఢిల్లీ, నవంబర్ 12: బంగారం క్రమంగా దిగొస్తున్నది. రికార్డు స్థాయికి ధరలు చేరుకోవడంతో కొనుగోళ్లు పూర్తిగా నిలిచిపోయాయి. దీంతో వరుసగా రెండోరోజు మంగళవారం పుత్తడి భారీగా దిగొచ్చింది. దేశీయంగా డిమాండ్ అంతంత మాత్రంగానే ఉండటం, గ్లోబల్ మార్కెట్లో అతి విలువైన లోహాల ధరలు తగ్గుముఖం పట్టడం ధరలు తగ్గడానికి ప్రధాన కారణమని ఆల్ ఇండియా సరాఫా అసోసియేషన్ వర్గాలు వెల్లడించాయి. ఢిల్లీ బులియన్ మార్కెట్లో 99.9 శాతం ప్యూరిటీ కలిగిన తులం బంగారం ధర రూ.1,750 తగ్గి రూ.77,800కి దిగొచ్చింది. అంతకుముందు ఇది రూ.79,550గా ఉన్నది. 99.5 క్యారెట్ ధర రూ.1,750 తగ్గి రూ.77,400కి తగ్గింది. ఇటు హైదరాబాద్ బులియన్ మార్కెట్లో 24 క్యారెట్ తులం బంగారం ధర రూ.1,470 తగ్గి రూ.77,290కి దిగొచ్చింది.

భారీగా తగ్గిన వెండి

బంగారంతోపాటు వెండి ధరలు భారీగా తగ్గాయి. పారిశ్రామిక వర్గాలు, నాణేల తయారీదారుల నుంచి కొనుగోళ్లు పూర్తిగా నిలిచిపోవడంతో ఢిల్లీలో కిలో వెండి రూ.2,700 తగ్గి రూ.91,300కి తగ్గింది. అంతకుముందు ఇది రూ.94 వేలుగా ఉన్నది. ఇటు హైదరాబాద్ మార్కెట్లో కిలో వెండి రూ.2 వేలు తగ్గి రూ.1.02 లక్షల నుంచి లక్ష రూపాయలకు దిగింది.

రుణాల చెల్లింపుల్లో ఎంటీఎన్ఎల్ విఫలం

న్యూఢిల్లీ, నవంబర్ 12: ఎంటీఎన్ఎల్‌కు గట్టి ఎదురుదెబ్బ తగిలింది. రుణాల చెల్లింపుల్లో సంస్థ విఫలమైంది. పలు బ్యాంకుల వద్ద తీసుకున్న రూ.5,492 కోట్ల రుణంతోపాటు రూ.234.28 కోట్ల వడ్డీ కలుపుకొని రూ.5,726.29 కోట్ల రుణాలు చెల్లింపుల్లో విఫలమైంది. ఈ విషయాన్ని సంస్థ బీఎస్ఈకి సమాచారం అందించింది. ప్రస్తుతం సంస్థకు రూ.32,097.28 కోట్ల రుణాలు ఉన్నాయి. కంపెనీ కన్నాలిడేటెడ్ రూ.798 కోట్ల ఆదాయంతో పోలిస్తే 40 రెట్ల అధికంగా రుణాలు ఉన్నాయి.

మార్కెట్లు నేలచూపులు

5 లక్షల కోట్ల సంపద ఆవిరి

ముంబై, నవంబర్ 12: దేశీయ స్టాక్ మార్కెట్లు కుప్పకూలాయి. అంతర్జాతీయ మార్కెట్లు తీవ్ర ఒడిదుడుకులకు లోనుకావడంతోపాటు దేశీయంగా బ్యాంకింగ్, పవర్, వాహన రంగ షేర్లు క్రయ విక్రయాలు జోరుగాసాగడంతో సూచీలు ఒక్క శాతానికి పైగా నష్టపోయాయి. వరుసగా ఐదు రోజులుగా భారీగా లాభపడిన సూచీలు మంగళవారం అంతే వేగంతో నష్టపోయాయి. లాభాల్లో ప్రారంభమైన సూచీలకు మధ్యాహ్నం తర్వాత అంతర్జాతీయ మార్కెట్ల నుంచి వచ్చిన ప్రతికూల సంకేతాలు నష్టాలవైపు నడిపించాయి. ఇంట్రాడేలో 950 పాయింట్ల స్థాయిలో నష్టపోయిన 30 షేర్ల ఇండెక్స్ సూచీ సెన్సెక్స్ చివరకు 820.97 పాయింట్లు లేదా 1.03 శాతం కోల్పోయి 78,675 వద్దస్థిరపడింది. మరో సూచీ నిఫ్టీ 257.85 పాయింట్లు లేదా 1.07 శాతం కోల్పోయి 23,883.45 వద్ద ముగిసింది. స్టాక్ మార్కెట్లు భారీ నష్టపోవడంతో మదుపరులు లక్షల కోట్ల సంపదను కోల్పోయారు. దీంతో బీఎస్ఈలో లిస్టైన కంపెనీల మార్కెట్ క్యాపిటల్ రూ.5,29,525.42 కోట్లు కరిగిపోయి రూ.4,37,24,546.57 కోట్లు(5.18 ట్రిలియన్ డాలర్లు)కు పడిపోయింది.

సీఎంఆర్ఎఫ్ చెక్కుల పంపిణీ

చెక్కులు అందిస్తున్న ఎమ్మెల్సీ సత్యవతి రాథోడ్

మహబూబాబాద్ రూరల్, నవంబర్ 12: మహబూబాబాద్ పట్టణంలోని మాజీ మంత్రి, ఎమ్మెల్సీ సత్యవతి రాథోడ్ క్యాంపు కార్యాలయంలో మంగళవారం నిరుపేదలకు సీఎంఆర్ఎఫ్ చెక్కులు పంపిణీ చేశారు. వివిధ గ్రామీణ ప్రాంతాలకు చెందిన ఎనిమిది మందికి రూ. 9,75,500ల విలువైన చెక్కులను అందజేశారు. కార్యక్రమంలో బీఆర్ఎస్ పార్టీ నాయకులు బోడ శ్రీను, ఎడ్ల శ్రీనివాస్‌రెడ్డి, బొమ్మకంటి వెంకట్‌గౌడ్ పాల్గొన్నారు.

జర్నలిస్ట్ కాలనీకి రూ.5లక్షలు మంజూరు

పట్టణంలోని జర్నలిస్ట్ కాలనీకి విద్యుత్ పనుల కోసం ఎమ్మెల్సీ సత్యవతి రాథోడ్ రూ.ఐదు లక్షలను మంజూరు చేసినట్లు టీయూడబ్ల్యూజే (ఐజేయూ) జిల్లా అధ్యక్షుడు శ్రీనివాస్, కాలనీ వెల్ఫేర్ సొసైటీ అధ్యక్షుడు ఉదయ్‌ధీర్ పేర్కొన్నారు. మంగళవారం వారు మాట్లాడుతూ.. ఎమ్మెల్సీ సత్యవతి రాథోడ్‌కు సమస్యలపై వినతిపత్రం ఇవ్వగానే వెంటనే తన నిధుల నుంచి రూ.ఐదు లక్షలు మంజూరు చేస్తామని, భవిష్యత్ అవసరాలకు సైతం ప్రత్యేక కృషి చేస్తానని హామీ ఇచ్చినట్లు పేర్కొన్నారు. ఈ సందర్భంగా ఎమ్మెల్సీకి సత్యవతికి ప్రత్యేక కృతజ్ఞతలు తెలిపారు. కార్యక్రమంలో మురళీ, శ్రీను, రాజు పాల్గొన్నారు.

14న పట్టుబడిన వాహనాల వేలం

గూడూరు, నవంబర్12: గుడుంబా, నల్లబెలం అక్రమంగా విక్రయిస్తున్న కేసుల్లో పట్టుబడిన వాహనాలకు ఈనెల 14న వేలం వేయనున్నట్లు ఎక్సైజ్ సీఐ భిక్షపతి ఒక ప్రకటనలో తెలిపారు. అశోక్ లీలాండ్ ట్రాలీ, టాటా మాంజా కారు, బైక్‌ను వేలం వేస్తామని, హాజరయ్యే వారు ఎక్సైజ్ కార్యాలయంలో సంప్రదించాలని ఆయన సూచించారు.

నిరసన తెలుపుతున్న ఎరుకల సంఘం నాయకులు

సర్వేలో ఎరుకల భాషకు కోడ్ కేటాయించాలి

తొర్రూరు, నవంబర్ 12: రాష్ట్ర ప్రభుత్వం నిర్వహిస్తున్న సమగ్ర కుటుంబ సర్వేలో ఎరుకల భాషకు, కులవృత్తికి కోడ్ కేటాయించాలని తెలంగాణ ప్రదేశ్ ఎరుకల సంఘం మహిళా విభాగం రాష్ట్ర ఉపాధ్యక్షురాలు నడిగడ్డ శైలజ డిమాండ్ చేశారు. మంగళవారం మండల కేంద్రంలో నిర్వహించిన సంఘం ముఖ్య కార్యకర్తల సమావేశంలో ఆమె మాట్లాడారు. గిరిజనశాఖ వైఫల్యం వల్లే గిరిజన తెగల భాషలకు, వృత్తులకు కోడ్ కేటాయించలేదన్నారు. షెడ్యూల్ కాలం 24నంబర్‌లో సంప్రదాయ కుల వృత్తుల వివరాలను తెలుపాలని పేర్కొన్నారని, కానీ ఎరుకల కులవృత్తికి కోడ్ కేటాయించకపోవడం వల్ల ఈ సామాజిక వర్గానికి అన్యాయం జరుగుతుందన్నారు. ప్రభుత్వం ఎరుకల సామాజిక వర్గం అభ్యున్నతికి పాటుపడాలని, ఇప్పటికైనా సర్వేలో ఎరుకల కులవృత్తి కోడ్ కేటాయించాలని, లేకపోతే ఆందోళనలు చేపడతామని స్పష్టం చేశారు. కార్యక్రమంలో జిల్లా ఉపాధ్యక్షుడు రాయపురం శ్రీను, తొర్రూరు మండల అధ్యక్షుడు తిరుపతి ఏసు, పెద్దవంగర మండల ప్రధాన కార్యదర్శి మాదగాని వెంకన్న, కులపెద్ద నాయకుడు నడిగడ్డ సంపత్, మహిళా విభాగం జిల్లా ఉపాధ్యక్షురాలు మాదగాని రమ, నడిగడ్డ మానస, నడిగడ్డ నాగమణి పాల్గొన్నారు.

కుమారుడికి తల్లిని అప్పగిస్తున్న పోలీసులు

తల్లిని కొడుకు వద్దకు చేర్చిన పోలీసులు

కురవి, నవంబర్ 12: తప్పిపోయిన తల్లిని కురవి పోలీసులు కొడుకు వద్దకు చేర్చారు. కుటుంబ సభ్యుల కథనం ప్రకారం.. మండలంలోని అయ్యగారిపల్లికి చెందిన రేఖ సమ్మక్క మతిస్థిమితం సరిగా లేక ఆరునెలల క్రితం ఇంట్లో నుంచి వెళ్లిపోయింది. ఆమె కుమారుడు వెంకన్న పోలీస్‌స్టేషన్‌లో ఫిర్యాదు చేయగా పోలీసులు మిస్సింగ్ కేసు నమోదు చేశారు. మహబూబాబాద్‌లో గుర్తు తెలియని రైలు ఎక్కి వివిధ రాష్ట్రాలు తిరిగి మోరదాబాద్, ఉత్తరప్రదేశ్ రాష్ట్రానికి చేరుకొని ఒంటరిగా తిరుగుతుండగా మోరదాబాద్ రైల్వే పోలీసులు రక్షణ హోమ్‌కు పంపించారు. వివరాలు తెలుసుకుని కురవి పోలీసులకు సమాచారం ఇవ్వగా హెడ్ కానిస్టేబుల్ ఉపేందర్, ఉమెన్ పీసీ అనిత, పీసీ రమేశ్‌ను అక్కడికి పంపించి సమ్మక్కను మేజిస్ట్రేట్ ఎదుట హాజరుపర్చి కురవికి తీసుకొచ్చి కుమారుడి వద్దకు చేర్చారు. అనంతం పోలీసులు రూ.2వేల నిత్యావసర సరుకులు అందించి మానవత్వం చాటు కున్నారు. సమ్మక్కను ఇంటికి చేర్చిన ఎస్సై గుండ్రాతి సతీశ్, కానిస్టేబుల్ అనితాఉపేందర్, రమేశ్‌ను డీఎస్పీ తిరుపతి అభినందించారు.

రామలింగేశ్వరస్వామికి ప్రత్యేక పూజలు

పెద్దముప్పారంలో పువ్వులు, పూసలతో అలంకరించిన శివలింగం

దంతాలపల్లి/కురవి, నవంబర్ 12: కార్తీక పౌర్ణమి సందర్భంగా మండలంలోని పెద్దముప్పారం గ్రామంలో పార్వతీ సమేత రామలింగేశ్వరస్వామికి మంగళవారం భక్తులు ప్రత్యేక పూజలు నిర్వహించారు. పురోహితులు రమణ శర్మ, పవన్‌శర్మ ఆధ్వర్యంలో శివలింగాన్ని ప్రత్యేకంగా అలంకరించి అభిషేకాలు, పూజలు చేశారు. భక్తులు అధిక సంఖ్యలో పాల్గొన్ని శివయ్యను దర్శించుకొని మొక్కులు చెల్లించారు. అదేవిధంగా కార్తీక పౌర్ణమిని పురస్కరించుకొని కురవి భద్రకాళీ సమేత వీరభద్రస్వామి ఆలయాన్ని అధికారులు విద్యుత్ దీపాలతో అలంకరించారు. పౌర్ణమి రోజు సాయంత్రం ఆలయంలో జ్వాలా తోరణం వెలిగించడం అనవాయితీ.

దాడి చేసిన వారిని కఠినంగా శిక్షించాలి

పెద్దవంగర / తొర్రూరు/గూడూరు/ నర్సింహులపేట/ డోర్నకల్/నెల్లికుదురు, నవంబర్12: వికారాబాద్ జిల్లా దుద్యాల మండలం లగచర్ల గ్రామంలో కలెక్టర్‌తో పాటు ఇతర అధికారులపై దాడి చేసిన వారిని కఠినంగా శిక్షించాలని జిల్లాలోని మండలాల రెవెన్యూ ఉద్యోగులు డిమాండ్ చేశారు. మంగళవారం ఆయా మండల కేంద్రాల్లో తహసీల్దార్లు, కార్యాలయ సిబ్బంది నల్ల బ్యాడ్జీలు ధరించి విధులకు హాజరయ్యారు. అనంతరం కార్యాలయాల ఎదుట నిరసన తెలిపారు. అధికారులకు వినతిపత్రాలు అందజేశారు. ఈ సందర్భంగా వారు మాట్లాడుతూ అధికారులపై దాడి చేయడం పనికి మాలిన చర్య అని మండిపడ్డారు. దాడి చేసిన వారిపై చట్టపరమైన కఠిన చర్యలు తీసుకోవాలని డిమాండ్ చేశారు. ఇలాంటి ఘటనలు పునరావృతం కాకుండా చర్యలు తీసుకోవాలని కోరారు.

ధాన్యం కొనుగోలు కేంద్రం ప్రారంభం

కొనుగోలు కేంద్రాన్ని ప్రారంభిస్తున్న ఏవో

మరిపెడ, నవంబర్ 12: పురుషోత్త మాయగూడెంలో మంగళవారం ధాన్యం కొనుగోలు కేంద్రాన్ని మండల వ్యవసాయ అధికారి వీరాసింగ్, మాజీ సర్పంచ్ అభినవ్‌రెడ్డితో కలిసి ప్రారంభించారు. ఆయన మాట్లాడుతూ.. రైతులకు గిట్టుబాటు ధర కల్పించేందుకు ప్రభుత్వం ఏర్పాటు చేసిన కొనుగోలు కేంద్రాలను సద్వినియోగం చేసుకోవాలని సూచించారు.

ఓటు హక్కు నమోదు చేసుకోవాలి

గార్ల : కరపత్రాలను ఆవిష్కరిస్తున్న అధ్యాపకులు

మరిపెడ: అవగాహన ర్యాలీ నిర్వహిస్తున్న విద్యార్థులు

గార్ల/దంతాలపల్లి/ మరిపెడ/నెల్లికుదురు , నవంబర్ 12: మండల కేంద్రంలోని ప్రభుత్వ జూనియర్ కళాశాలలో మంగళవారం ఓటు నమోదు ప్రక్రియపై అవగాహన సదస్సు నిర్వహించారు. కళాశాల ఇన్‌చార్జి ప్రిన్సిపాల్ ఇస్లావత్ చాంప్లా మాట్లాడుతూ 18 ఏళ్లు నిండిన ప్రతి ఒక్కరూ ఓటు హక్కు నమోదు చేసుకోవాలన్నారు. ప్రజాస్వామ్యంలో ఓటు హక్కు వజ్రాయుధం వంటిదని, సమాజ మార్పునకు కృషి చేస్తుందన్నారు. కార్యక్రమంలో ఎన్ఎస్ఎస్‌పీవో ప్రసాద్ రావు, అధ్యాపకులు రవీందర్, సత్యనారాయణ, సోమన్న, జోగ్య, నాగేశ్వరరావు, రాంబాబు, శ్రీనివాస్, సంధ్యా పాల్గొన్నారు. దంతాలపల్లి మండలంలోని పెద్దముప్పారం జడ్పీహెచ్ఎస్ పాఠశాలలో విద్యార్థులకు ఓటరు అవగాహన సదస్సులో భాగంగా మాక్ పోలింగ్‌లో నిర్వహించారు. పోలింగ్ సబ్బంది, ఎన్నికల ఏజెంట్, ఓటువేసే విధానం, ఓట్ల లెక్కింపులపై అవగాహన కల్పించారు. మరిపెడ మున్సిపల్ కేంద్రంలోని సెయింట్ అగస్టీన్ పాఠశాల ఆధ్వర్యంలో ఓటుహక్కు ప్రాధాన్యతపై అవగాహన ర్యాలీ నిర్వహించారు. పాఠశాల హెచ్ఎం దీన మాట్లాడుతూ 18ఎండ్లు నిండిన ప్రతి ఒక్కరూ ఓటుహక్కు కలిగి ఉండాలన్నారు. ఓటు హక్కు వజ్రాయుదమని నెల్లికుదురు ప్రభుత్వ జూనియర్ కళాశాల ప్రిన్సిపాల్ శ్రీనివాస్‌రెడ్డి అన్నారు. మండల కేంద్రంలోని ప్రభుత్వ జూనియర్ కళాశాలలో ఓటు హక్కుపై అవగాహన సదస్సు నిర్వహించారు. విద్యార్థులకు ఓటు హక్కుపై ప్రతిభా పోటీలు నిర్వహించి విజేతలకు ప్రోత్సాహక బహుమతులు అందజేశారు. మునిగలవీడు ప్రభుత్వ ఉన్నత పాఠశాలలో మాక్ పోలింగ్ నిర్వహించారు. హెచ్ఎం నన్నపనేని స్వప్న ఓటు హక్కుపై విద్యార్థులకు అవగాహన కల్పించారు.

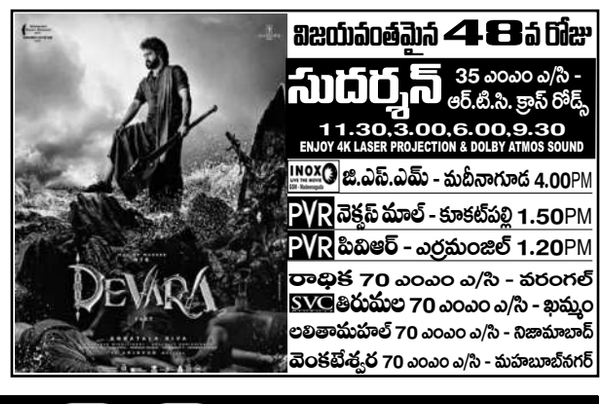

BLOCKBUSTER నేడే చూడండి
FRIDAY FRAMEWORKS
CHETAN MADDINENI
ధూం ధాం
GOPI SUNDAR MUSICAL
MYTHRI
శ్రీసాయిరాజ 70 ఎంఎం ఎ/సి - మూషీరాబాద్ 11.30,2.30
PVR ఆర్.కె - బంజారాహిల్స్ 2.15PM
PVR పెంట్రల్‌మాల్-