ద్రవ్యోల్బణం దడ.. దడ..

అక్టోబర్‌లో 14 నెలల గరిష్ఠంగా నమోదు • ఏకంగా 6.21 శాతానికి చేరిక

ఆర్బీఐ లిమిట్ దాటేసిన ధరల సూచీ • కొండెక్కిన ఆహారోత్పత్తులే కారణం

న్యూఢిల్లీ, నవంబర్ 12: ద్రవ్యోల్బణం దడ పుట్టిస్తున్నది. గత నెలలో రిటైల్ ద్రవ్యోల్బణం ఏకంగా 14 నెలల గరిష్ఠ స్థాయిని తాకింది మరి. మంగళవారం జాతీయ గణాంకాల కార్యాలయం (ఎన్ఎస్వో) విడుదల చేసిన వివరాల ప్రకారం అక్టోబర్‌లో వినియోగదారుల ధరల సూచీ (సీపీఐ) ఆధారిత ద్రవ్యోల్బణం 6.21 శాతంగా నమోదైంది. నిరుడు ఆగస్టులో 6.83 శాతంగా ఉండగా.. ఆ తర్వాత మళ్లీ ఆ స్థాయి దరిదాపుల్లో గణాంకాలు ఇదే తొలిసారి కావడం గమనార్హం. మరోవైపు రిజర్వ్ బ్యాంక్ ఆఫ్ ఇండియా (ఆర్బీఐ) రిటైల్ ఇన్‌ఫ్లేషన్ కట్టడికి పెట్టుకున్న గరిష్ఠ సహన పరిమితి (6 శాతం)నీ తాజా గణాంకాలు దాటేశాయి. నిజానికి గత ఏడాది సెప్టెంబర్ నుంచి ఆర్బీఐ నిర్దేశించుకున్న 6 శాతంలోపే ద్రవ్యోల్బణం గణాంకాలు నమోదయ్యాయి. కానీ గత నెల మాత్రం ఆ హద్దు చెరిగిపోయింది. ఇక ఈ ఏడాది సెప్టెంబర్‌లో 5.49 శాతంగా ఉన్న చిల్లర ద్రవ్యోల్బణం.. నిరుడు అక్టోబర్‌లో 4.87 శాతంగానే ఉన్నది.

ఇదీ సంగతి..

అక్టోబర్‌లో కూరగాయలు, పండ్లు, వంట నూనెలు, ఇతర కొవ్వు పదార్థాల ధరలు బాగా పెరిగినట్టు తాజా గణాంకాల్లో తేటతెల్లమైంది. అంతకుముందు 3 నెలల నుంచే ఈ సెగ కనిపిస్తున్నా.. సంబంధిత ప్రభుత్వ వర్గాల చర్యల లేమితో తీవ్రత పెరుగుతూపోయింది. అయితే పప్పుధాన్యాలు, గుడ్లు, చెక్కెర, ఇతర తీపి పదార్థాలు, మసాలా దినుసుల ధరలు తగ్గుముఖం పట్టినా ప్రయోజనం లేకపోయింది. ప్రస్తుతం కిలో కూరగాయల ధర రకాన్నిబట్టి రూ.60-90 పలుకుతున్నది. పండ్ల ధరలు కిలో రూ.150-300 ఉండగా, ఆయిల్ ప్యాకెట్లు రూ.120-150 లేనిదే రావడం లేదు. ఇక కిలో చికెన్ రూ.250కి అమ్ముతుండగా, డజను గుడ్లు రూ.70 పెట్టి కొనాలి. అన్ని రకాల పప్పుధాన్యాల ధరలు సైతం బహిరంగ మార్కెట్‌లో కిలో రూ.120-180 మధ్యే ఉన్నాయి.

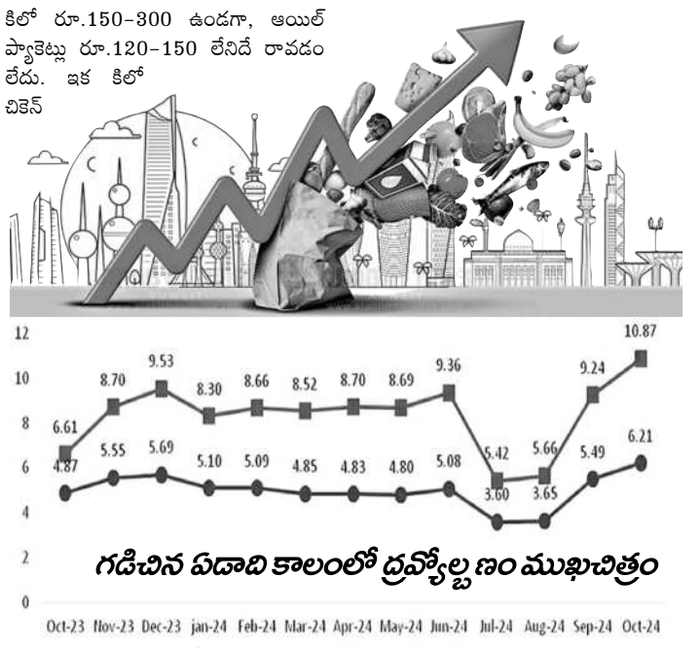

గడిచిన పదాది కాలంలో ద్రవ్యోల్బణం ముఖచిత్రం

వడ్డీరేట్ల కోతలు లేనట్టేనా..

చాలాకాలం తర్వాత ఆర్బీఐ తమ ద్రవ్య విధానాన్ని కఠినం నుంచి న్యూట్రల్‌కు గత నెల్లోనే మార్చింది. దీంతో రాబోయే ద్రవ్యసమీక్షల్లో కీలక వడ్డీరేట్లు ఇకపై తగ్గే అవకాశాలున్నాయని అటు వ్యాపార, పారిశ్రామిక వర్గాలు, ఇటు రుణగ్రహీతలు సంబురపడ్డారు. కానీ తాజా ద్రవ్యోల్బణ గణాంకాలు ఈ ఆశలపై నీళ్లు చల్లుతున్నాయి. డిసెంబర్‌లో జరిగే ద్రవ్యసమీక్షలోనూ రెపోరేటు యథాతథంగానే ఉండేలా ఉన్నది. లేదంటే పెరిగేందుకూ ఆస్కారముందన్న అంచనాలు వినిపిస్తుండటం గమనార్హం.

కోలుకున్న పారిశ్రామికోత్పత్తి?

ఈ ఏడాది సెప్టెంబర్‌లో దేశీయ పారిశ్రామికోత్పత్తి వృద్ధి 3.1 శాతానికి పెరిగింది. అంతకుముందు నెల ఆగస్టులో ఇది మైనస్ 0.1 శాతానికే పరిమితమైంది. అయితే గనులు, తయారీ, విద్యుదుత్పత్తి రంగాల్లో మెరుగైన కార్యకలాపాలు పారిశ్రామికోత్పత్తి సూచీ (ఐఐపీ)ని పెంచాయని జాతీయ గణాంకాల కార్యాలయం తెలిపింది. కానీ ఈ జోష్ రాబోయే నెలల్లోనూ కొనసాగుతుందా? అన్న అనుమానాలు మాత్రం తీరడం లేదు. ఎందుకంటే గనుల రంగంలో వృద్ధిరేటు 0.2 శాతంగానే ఉండగా, విద్యుదుత్పత్తి 0.5 శాతంతోనే సరిపెట్టింది. తయారీలో మాత్రమే 3.9 శాతం ఉత్పాదకత రేటు కనిపిస్తున్నది. అంతేగాక క్యాపిటల్ గూడ్స్ విభాగం కార్యకలాపాలు మైనస్ 2.8 శాతంగానే ఉన్నాయి. ఇతర రంగాల్లోనూ గతంతో పోల్చితే వృద్ధి బాగా తగ్గింది. ఇక నిరుడు సెప్టెంబర్‌లో ఐఐపీ 6.4 శాతంగా ఉండటం గమనార్హం.

ఆహార ధరల సెగ

పెరుగుతున్న ఆహారోత్పత్తుల ధరలు.. రిటైల్ ద్రవ్యోల్బణాన్ని ఎగదోస్తున్నాయి. ఈ ఏడాది జూలైలో తగ్గినట్టే తగ్గి మళ్లీ వరుసగా ఆహార ద్రవ్యోల్బణం పెరుగుతూపోయింది. ఈ నేపథ్యంలోనే అక్టోబర్‌లో వినియోగదారుల ఆహార ధరల సూచీ (సీఎఫ్‌పీఐ) ఒక్కసారిగా 10.87 శాతానికి చేరింది. అంతకుముందు నెల సెప్టెంబర్‌లో ఇది 9.24 శాతంగా ఉండగా, గత ఏడాది అక్టోబర్‌లో 6.61 శాతంగానే ఉన్నది. దీనికి తగ్గట్టే సీపీఐలోనూ పెరుగుదల చోటుచేసుకున్నది. ఇక నగర, పట్టణ ప్రాంతాలతో పోల్చితే గ్రామాల్లోనే ద్రవ్యోల్బణం సెగ ఎక్కువగా కనిపిస్తున్నట్టు ఎన్ఎస్వో చెప్తున్నది. గత నెలలో గ్రామీణ ద్రవ్యోల్బణం రేటు 6.68 శాతంగా, పట్టణ ద్రవ్యోల్బణం రేటు 5.62 శాతంగా నమోదయ్యాయి.

భెల్ చేతికి టీఎస్‌టీపీపీ ప్రాజెక్ట్

న్యూఢిల్లీ, నవంబర్ 12: ప్రభుత్వ రంగ ఇంజినీరింగ్ దిగ్గజం భారత్ హెవీ ఎలక్ట్రికల్స్ లిమిటెడ్ (బీహెచ్ఈఎల్ లేదా భెల్)కు జాతీయ బొగ్గు ఆధారిత విద్యుదుత్పత్తి సంస్థ (ఎన్టీపీసీ) నుంచి తెలంగాణ ప్రాజెక్టు దక్కింది. 2,400 మెగావాట్ల విద్యుదుత్పత్తి సామర్థ్యంతో నిర్మిస్తున్న తెలంగాణ సూపర్‌క్రిటికల్ థర్మల్ పవర్ ప్లాంట్ (టీఎస్‌టీపీపీ) ఏర్పాటులో ఎన్టీపీసీతో కలిసి పనిచేయబోతున్నట్టు మంగళవారం ఓ ప్రకటనలో భెల్ తెలిపింది. ఈ ప్రాజెక్టు కోసం నిర్వహించిన బిడ్డింగ్‌లో బీహెచ్ఈఎల్ అగ్రభాగాన నిలిచి విజయం సాధించింది. కాగా, ఎన్టీపీసీతో కుదిరిన ఒప్పందం కింద ప్లాంట్ డిజైన్, ఇంజినీరింగ్, నిర్మాణ తదితర పనులను భెల్ అందిస్తుంది. ఇప్పటికే ప్రధాన ప్లాంట్ నిర్మాణం కోసం కనీస ఇంజినీరింగ్ పనుల్ని మొదలు పెట్టాలంటూ ఎన్టీపీసీ నుంచి లిమిటెడ్ నోటీస్ టు ప్రొసీడ్ (ఎల్ఎన్‌టీపీ)ను సైతం భెల్ అందుకున్నది. ఇదిలావుంటే 800 మెగావాట్ల సామర్థ్యం కలిగిన 3 ప్లాంట్లతో ఈ రెండో దశ ప్రాజెక్టు రూపుదిద్దుకోనున్నది. మొత్తం 4వేల మెగావాట్ల విద్యుదుత్పత్తి సామర్థ్యం కలిగిన ఈ ప్రాజెక్టులో తొలి దశ కింద రెండు 800 మెగావాట్ల విద్యుదుత్పత్తి ప్లాంట్లున్నాయి. వీటిలో ప్రస్తుతం ఉత్పత్తి కూడా జరుగుతున్నది. కాగా, రాష్ట్ర పునర్విభజన చట్టం ప్రకారం పూర్తిగా తెలంగాణ అవసరాల కోసం ఈ 4వేల మెగావాట్ల ప్రాజెక్టును కేటాయించారు. పెద్దపల్లి జిల్లా రామగుండంలోని ఎన్టీపీసీ ఆవరణలో ఈ టీఎస్‌టీపీపీని తెస్తున్నారు. ఇటీవలే ఎన్టీపీసీ కార్పొరేట్ బోర్డు డైరెక్టర్ల సమావేశంలో రెండో దశ ప్లాంట్ నిర్మాణం కోసం రూ.29,344.85 కోట్ల అంచనా పెట్టుబడికి ఆమోదం లభించింది. దేశవ్యాప్తంగా ఎన్టీపీసీ ఏర్పాటుచేస్తున్న థర్మల్ పవర్ ప్లాంట్లలో 57 శాతం బీహెచ్ఈఎల్ భాగస్వామ్యంతోనే పూర్తవుతున్నాయి. ఈ క్రమంలో టీఎస్‌టీపీపీ ప్రాజెక్టు ఇరు సంస్థల భాగస్వామ్యాన్ని మరింత బలోపేతం చేయనున్నది.

హైదరాబాద్‌లో గ్లోబల్ లాజిక్ సెంటర్

హైదరాబాద్, నవంబర్ 12: హిటాచీ గ్రూపునకు చెందిన డిజిటల్ ఇంజినీరింగ్ సంస్థ గ్లోబల్‌లాజిక్..హైదరాబాద్‌లో నూతన డెలివరీ సెంటర్‌ను ఏర్పాటు చేసింది. 600 మంది ఇంజినీర్లు కెపాసిటీ సామర్థ్యం కలిగిన ఈ డెలివరీ సెంటర్‌ను రాష్ట్ర ఐటీ శాఖ మంత్రి దుద్దిళ్ల శ్రీధర్‌బాబు మంగళవారం ప్రారంభించారు. ఈ సందర్భంగా మంత్రి మాట్లాడుతూ..ఐటీ హబ్‌గా కొనసాగుతున్న హైదరాబాద్‌లోకి మరో గ్లోబల్ సంస్థ డెలివరీ సెంటర్‌ను ప్రారంభించిందని, తెలంగాణకు ఇది మరో మైలురాయి వంటిదని, డిజిటల్ ఇన్నోవేషన్, ట్రాన్స్‌ఫర్మేషన్‌లో గ్లోబల్ లీడర్‌గా రాష్ట్రం ఎదుగుతున్నదన్నారు. ప్రస్తుతం నగరంలో 220 జీసీసీ(గ్లోబల్ కెపాబిలిటీ సెంటర్లు) ఉన్నాయన్నారు. వచ్చే మూడేండ్లకాలంలో ఈ డెలివరీ సెంటర్ సామర్థ్యం 2 వేలకు పెంచుకోనున్నట్లు కంపెనీ వర్గాలు వెల్లడించాయి.

78 వేల దిగువకు పసిడి

ఒకేరోజు 1,750 తగ్గిన తులం ధర

న్యూఢిల్లీ, నవంబర్ 12: బంగారం క్రమంగా దిగొస్తున్నది. రికార్డు స్థాయికి ధరలు చేరుకోవడంతో కొనుగోళ్లు పూర్తిగా నిలిచిపోయాయి. దీంతో వరుసగా రెండోరోజు మంగళవారం పుత్తడి భారీగా దిగొచ్చింది. దేశీయంగా డిమాండ్ అంతంత మాత్రంగానే ఉండటం, గ్లోబల్ మార్కెట్లో అతి విలువైన లోహాల ధరలు తగ్గుముఖం పట్టడం ధరలు తగ్గడానికి ప్రధాన కారణమని ఆల్ ఇండియా సరాఫా అసోసియేషన్ వర్గాలు వెల్లడించాయి. ఢిల్లీ బులియన్ మార్కెట్లో 99.9 శాతం ప్యూరిటీ కలిగిన తులం బంగారం ధర రూ.1,750 తగ్గి రూ.77,800కి దిగొచ్చింది. అంతకుముందు ఇది రూ.79,550గా ఉన్నది. 99.5 క్యారెట్ ధర రూ.1,750 తగ్గి రూ.77,400కి తగ్గింది. ఇటు హైదరాబాద్ బులియన్ మార్కెట్లో 24 క్యారెట్ తులం బంగారం ధర రూ.1,470 తగ్గి రూ.77,290కి దిగొచ్చింది.

భారీగా తగ్గిన వెండి

బంగారంతోపాటు వెండి ధరలు భారీగా తగ్గాయి. పారిశ్రామిక వర్గాలు, నాణేల తయారీదారుల నుంచి కొనుగోళ్లు పూర్తిగా నిలిచిపోవడంతో ఢిల్లీలో కిలో వెండి రూ.2,700 తగ్గి రూ.91,300కి తగ్గింది. అంతకుముందు ఇది రూ.94 వేలుగా ఉన్నది. ఇటు హైదరాబాద్ మార్కెట్లో కిలో వెండి రూ.2 వేలు తగ్గి రూ.1.02 లక్షల నుంచి లక్ష రూపాయలకు దిగింది.

రుణాల చెల్లింపుల్లో ఎంటీఎన్ఎల్ విఫలం

న్యూఢిల్లీ, నవంబర్ 12: ఎంటీఎన్ఎల్‌కు గట్టి ఎదురుదెబ్బ తగిలింది. రుణాల చెల్లింపుల్లో సంస్థ విఫలమైంది. పలు బ్యాంకుల వద్ద తీసుకున్న రూ.5,492 కోట్ల రుణంతోపాటు రూ.234.28 కోట్ల వడ్డీ కలుపుకొని రూ.5,726.29 కోట్ల రుణాలు చెల్లింపుల్లో విఫలమైంది. ఈ విషయాన్ని సంస్థ బీఎస్ఈకి సమాచారం అందించింది. ప్రస్తుతం సంస్థకు రూ.32,097.28 కోట్ల రుణాలు ఉన్నాయి. కంపెనీ కన్నాలిడేటెడ్ రూ.798 కోట్ల ఆదాయంతో పోలిస్తే 40 రెట్ల అధికంగా రుణాలు ఉన్నాయి.

మార్కెట్లు నేలచూపులు

5 లక్షల కోట్ల సంపద ఆవిరి

ముంబై, నవంబర్ 12: దేశీయ స్టాక్ మార్కెట్లు కుప్పకూలాయి. అంతర్జాతీయ మార్కెట్లు తీవ్ర ఒడిదుడుకులకు లోనుకావడంతోపాటు దేశీయంగా బ్యాంకింగ్, పవర్, వాహన రంగ షేర్లు క్రయ విక్రయాలు జోరుగాసాగడంతో సూచీలు ఒక్క శాతానికి పైగా నష్టపోయాయి. వరుసగా ఐదు రోజులుగా భారీగా లాభపడిన సూచీలు మంగళవారం అంతే వేగంతో నష్టపోయాయి. లాభాల్లో ప్రారంభమైన సూచీలకు మధ్యాహ్నం తర్వాత అంతర్జాతీయ మార్కెట్ల నుంచి వచ్చిన ప్రతికూల సంకేతాలు నష్టాలవైపు నడిపించాయి. ఇంట్రాడేలో 950 పాయింట్ల స్థాయిలో నష్టపోయిన 30 షేర్ల ఇండెక్స్ సూచీ సెన్సెక్స్ చివరకు 820.97 పాయింట్లు లేదా 1.03 శాతం కోల్పోయి 78,675 వద్దస్థిరపడింది. మరో సూచీ నిఫ్టీ 257.85 పాయింట్లు లేదా 1.07 శాతం కోల్పోయి 23,883.45 వద్ద ముగిసింది. స్టాక్ మార్కెట్లు భారీ నష్టపోవడంతో మదుపరులు లక్షల కోట్ల సంపదను కోల్పోయారు. దీంతో బీఎస్ఈలో లిస్టైన కంపెనీల మార్కెట్ క్యాపిటల్ రూ.5,29,525.42 కోట్లు కరిగిపోయి రూ.4,37,24,546.57 కోట్లు(5.18 ట్రిలియన్ డాలర్లు)కు పడిపోయింది.

డీవైఎస్వోకు వినతి

కృష్ణకాలనీ, నవంబర్ 12 : చిట్యాల మండలానికి కేటాయించిన మినీ స్టేడియం నిర్మాణ పనులు త్వరగా పూర్తిచేయాలని కోరుతూ మంగళవారం ఏబీవీపీ ప్రాంత కార్య సమితి సభ్యుడు వేల్పుల రాజ్‌కుమార్ మంగళవారం జిల్లా యువజన క్రీడల శాఖ అధికారి లావుడ్య జయపాల్ కు వినతి పత్రం అందజేశారు. ఈ సందర్భంగా ఆయన మాట్లాడుతూ చిట్యాల క్రీడాకారులకు పుట్టినిల్లని, మండలంలో ఎంతో మంది కబడ్డీ, వాలీబాల్, అథ్లెటిక్స్ జాతీయ స్థాయి క్రీడాకారులున్నారన్నారు. మండలంలో మైదానం లేక క్రీడా సాధన చేయలేకపోతున్నట్లు చెప్పారు. మినీ స్టేడియం పూర్తయితే వేలాది మంది క్రీడాకారులు తయారవుతారని చెప్పారు.

వాజేడులో ముమ్మరంగా వరి కోతలు

వాజేడు, నవంబర్ 12 : మండలంలోని పలు గ్రామాల్లో వానకాలం సీజన్ వరికోతలు ముమ్మరంగా కొనసాగుతున్నాయి. హార్వేస్టర్ల సాయంతో కోతలు కోసి కల్లల్లో ఆరబెడుతున్నారు. కొందరు రైతులు ఇళ్లకు తరలించి ఆరబెడుతున్నారు. హార్వేస్టర్‌కు ఎకరానికి రూ.2200లు చెల్లిస్తున్నారు. ధాన్యం తరలించేందుకు ట్రాక్టర్‌కు దూరాన్ని బట్టి రూ.300ల నుంచి రూ.500ల వరకు చెల్లించాల్సి వస్తుందని అన్నదాతలు తెలిపారు. మండలంలో ధాన్యం కొనుగోలు కేంద్రాలు ఏర్పాటు చేసినప్పటికీ ప్రారంభించకపోవడంతో ఇబ్బందులు పడుతున్నామని, నేరుగా దళారులకు క్వింటాకు రూ.1600లకే విక్రయిస్తున్నట్లు అన్నదాతలు వాపోయారు. కొనుగోలు కేంద్రాలు ఏర్పాటు చేసి మద్దతు ధర అందించే విధంగా చూడాలని రైతులు కోరుతున్నారు.

నివాళులర్పిస్తున్న మాజీ జడ్పీటీసీ సాగర్, బీఆర్ఎస్ మండల అధ్యక్షుడు రవీందర్, నాయకులు

మృతుల కుటుంబాలకు పరామర్శ

చిట్యాల, నవంబర్ 12 : మండలకేంద్రంలో ఇటీవల కోడెల నర్సయ్య మృతి చెందగా కుటుంబ సభ్యులను మాజీ జడ్పీటీసీ గొర్రె సాగర్, బీఆర్ఎస్ మండల అధ్యక్షుడు అల్లం రవీందర్ పరామర్శించారు. మంగళవారం ముచినిపర్తి గ్రామానికి చెందిన కందికొండ జంగలయ్య మృతి చెందగా వారు సందర్శించి నివాళులర్పించారు. వారి వెంట నాయకులు పిట్ట సురేశ్, ఏరుకొండ రాజేందర్‌గౌడ్, దామెర రాజు, ఇంగిలి నర్సింగరావు, దామెర సాంబయ్య, నోముల నాగరాజు, చిన్నాల వెంకన్న, అన్నారపు రమణ, సముద్రాల కొమురయ్య, కంకల రాజకొమురు ఉన్నారు.

బాధిత కుటుంబానికి మాజీ జడ్పీటీసీ పరామర్శ

మొగుళ్లపల్లి: మండలంలోని గణేశ్‌పల్లి గ్రామ బీఆర్ఎస్ సీనియర్ నాయకుడు నాగులగాని గోపాల్ తల్లి లచ్చమ్మ మంగళవారం మృతిచెందగా మాజీ జడ్పీటీసీ జోరుక సదయ్య బాధిత కుటుంబ సభ్యులను పరామర్శించారు. ఆయన వెంట నాయకులు ఉన్నారు.

ధర్మయుద్ధ మహాసభను విజయవంతం చేయాలి

గోవిందరావుపేట, నవంబర్ 12 : డిసెంబర్ 21న హైదరాబాద్‌లో నిర్వహించనున్న మాదిగల ధర్మయుద్ధ మహాసభను విజయవంతం చేయాలని ఎమ్మెస్పీ జాతీయ నేత మంద కుమార్ పిలుపునిచ్చారు. మంగళవారం జిల్లా అధ్యక్షుడు మడిపెల్లి శ్యాంబాబు అధ్యక్షతన మండలకేంద్రంలో నిర్వహించిన సమావేశంలో ఆయన పాల్గొని మాట్లాడారు. సుప్రీం కోర్టు ధర్మాసనం తీర్పును అమలు చేసి మాదిగలకు న్యాయం చేయాలని డిమాండ్ చేశారు. అనంతరం ఎమ్మార్పీఎస్, ఎమ్మెస్పీ మండల కమిటీలను ఎన్నుకున్నారు. ఎమ్మార్పీఎస్ మండల అధ్యక్షుడిగా ఎనగందుల మొగులయ్య, ప్రధాన కార్యదర్శిగా బొమ్మ అరవింద్, జిల్లా కమిటీ సభ్యులుగా తోకల రాంబాబు, కొయ్యడ శ్రీకాంత్, నద్దునూరి రతన్, మచికలపూడి రతన్, ఎమ్మెస్పీ అధ్యక్షుడిగా పాసుల భద్రయ్య, అధికార ప్రతినిధిగా బుర్రి వెంకటేశ్, ఎంఎస్ఎఫ్ అధ్యక్షులుగా పెండ్యాల విజయ్, గంగారపు అశ్వనీతేజలను ఎన్నుకున్నారు. సమావేశంలో ఎమ్మార్పీఎస్ జాతీయ ప్రధాన కార్యదర్శి బొర్ర భిక్షపతి, రాష్ట్ర అధికార ప్రతినిధి బుర్రి సతీశ్, జాతీయ నాయకుడు ఇరుగుపైడి, జిల్లా అధ్యక్షుడు పుల్లూరి కరుణాకర్, ఎంఎస్ఎఫ్ జిల్లా అధ్యక్షుడు పేరాల బలరాం, వేల్పుల సూరన్న పాల్గొన్నారు.

జంగాలపల్లిలో జ్వరంతో వివాహిత మృతి

అనూష (ఫైల్)

ములుగురూరల్, నవంబర్ 12 : జ్వరంతో వివాహిత మృతి చెందిన సంఘటన ములుగు మండలంలోని జంగాలపల్లి గ్రామంలో మంగళవారం జరిగింది. కుటుంబ సభ్యుల కథనం ప్రకారం.. గ్రామానికి చెందిన కౌడగాని అనూష (23)కు వారం రోజుల క్రితం జ్వరం వచ్చింది. ములుగులోని ప్రైవేట్ దవాఖానలో చూపించగా తగ్గకపోవడంతో వరంగల్ జిల్లా నర్సంపేటలోని మరో ప్రైవేట్ దవాఖానలో చూపించి ఒక రోజు అక్కడే ఉంచారు. అక్కడి వైద్యులు వరంగల్‌కు తీసుకెళ్లాలని తెలుపడంతో హనుమకొండలోని ఓ ప్రైవేటు దవాఖానకు తరలించగా అక్కడ చికిత్స పొందుతూ మృతి చెందింది. మృతురాలికి భర్త తేజతో పాటు చిన్నారి కుమార్తె ఉంది.

రాష్ట్ర స్థాయి క్రీడల్లో ఐటీడీఏ విద్యార్థుల ప్రతిభ

ఇంటర్ లీగ్ టోర్నమెంటుకు 45 మంది ఎంపిక

ఏటూరునాగారం, నవంబర్ 12 : గిరిజన సంక్షేమశాఖ ఆధ్వర్యంలో నిర్వహించిన ఆశ్రమ పాఠశాలలు, హాస్టల్స్, వసతి గృహాల బాల బాలికల రాష్ట్ర స్థాయి క్రీడల్లో ఐటీడీఏ పరిధిలోని ఉమ్మడి వరంగల్, కరీంనగర్ జిల్లాలకు చెందిన క్రీడాకారులు పాల్గొని ప్రథమ, ద్వితీయ స్థానాల్లో మెడల్స్ సాధించారు. రాష్ట్ర స్థాయిలో ఓవరాల్ ఛాంపియన్‌లో తృతీయ స్థానంలో నిలిచారు. ఈమేరకు మెడల్స్ సాధించిన క్రీడాకారులంతా ఐటీడీఏ పీవో చిత్రమిశ్రాను కలువగా వారిని అభినందించారు. వచ్చే నెలలో జరుగనున్న ఇంటర్ లీగ్ టోర్నమెంటుకు 45 మంది బాల, బాలికలు ఎంపికైనట్లు స్పోర్ట్స్ ఆఫీసర్ ఆదినారాయణ తెలిపారు. కార్యక్రమంలో స్పోర్ట్స్ ఆఫీసర్లు యాలం ఆదినారాయణ, శ్యామలత, కొమ్మాలు, పీడీలు వెంకటేష్, పీఈటీ రమేశ్ పాల్గొన్నారు.

హ్యాండ్ బాల్ పోటీల్లో స్వర్ణ పతకాలు

కాటారం : స్కూల్ గేమ్స్ ఫెడరేషన్ (ఎస్‌జీఎఫ్) 68వ అండర్-19 రాష్ట్ర స్థాయి హ్యాండ్ బాల్ పోటీల్లో కాటారం గిరిజన ఆశ్రమ కళాశాల క్రీడాకారులు గోల్డ్ మెడల్ సాధించారు. ఈనెల 8 నుంచి 10వ తేదీ వరకు రంగారెడ్డి జిల్లా తుక్కుగూడలో జరిగిన రాష్ట్ర స్థాయి హ్యాండ్ బాల్ పోటీల్లో ఉమ్మడి వరంగల్ జట్టు తరపున కాటారం హ్యాండ్ బాల్ అకాడమి గురుకులం క్రీడాకారులు టీ జితేందర్, బీ వంశీ, బీ చందర్, నరేశ్, ఎం సాయి తేజ, జే శేషు పాల్గొనగా, ఉత్తమ క్రీడాకారుడిగా జితేందర్ అవార్డు అందుకున్నాడన్నారు. అలాగే అండర్-14 విభాగంలో వరంగల్ జట్టుకు గోల్డ్ మెడల్ లభించినట్లు చెప్పారు. ఇందులో కూడా కాటారం ట్రైబల్ క్రీడాకారులు బీ అజయ్, బీ దేవేందర్, ఎం శ్రీధర్‌లు పాల్గొని మొదటి స్థానంలో నిలిచారని తెలిపారు. మంగళవారం కళాశాల ప్రిన్సిపాల్ బీ లాలు, వైస్ ప్రిన్సిపాల్ హెచ్ రాజేందర్, పీడీ మహేందర్, పీఈటీ శ్రీనివాస్, కోచ్ వెంక టేష్, ఉపాధ్యాయులు విజేతలను అభినందించారు.

కాటారం : క్రీడాకారులను అభినందిస్తున్న ప్రిన్సిపాల్, ఉపాధ్యాయులు

రైతులు కెపాసిటర్లను అమర్చుకోవాలి

మొగుళ్లపల్లి, నవంబర్ 12 : లోవోల్టేజీ సమస్యల నివారణకు రైతులు కెపాసిటర్లను అమర్చుకోవాలని భూపాలపల్లి టెక్నికల్ డీఈ వెంకటేశం రైతులకు సూచించారు. మంగళవారం ఆయన మండలంలోని రంగాపురం విద్యుత్ ఉపకేంద్రం పధిధిలో ఏఈ అడ్డగట్ల ప్రమోద్ ఆధ్వర్యంలో పొలం బాట కార్యక్రమం నిర్వహించారు. వెంకటేశం మాట్లాడుతూ రైతులు స్టాటర్లు, ఫ్యూజులు స్టార్టర్ బాక్సులను భద్రతంగా ఉంచుకోవాలన్నారు. వ్యవసాయ భూముల్లోని విద్యుత్ స్తంభాలు, హై టెన్షన్ వైర్లను పరిశీలించి నాణ్యమైన విద్యుత్ సరఫరా చేస్తున్నామన్నారు. కార్యక్రమంలో ఫోర్‌మెన్ యాదగిరి, లైన్ ఇన్స్పెక్టర్ శ్రీనివాస్ నాయక్, లైన్‌మెన్ అనిల్, ఏఎల్ఎం మహిపాల్, ఆన్ మ్యాస్ట్ వేముల కిరణ్ పాల్గొన్నారు.

పోగొట్టుకున్న సెల్‌ఫోన్ అప్పగింత

గోవిందరావుపేట, నవంబర్ 12 : ప్రయాణంలో సెల్‌ఫోన్‌ను పోగొట్టుకున్న వ్యక్తికి పస్రా ఎస్సై కమలాకర్ మంగళవారం పీఎస్‌లో అప్పగించారు. ఈ సందర్భంగా ఎస్సై మాట్లాడుతూ వరంగల్‌కు చెందిన కందుకూరి వెంకటేశ్వర్లు రెండు నెలల క్రితం బస్సులో వరంగల్ నుంచి మేడారానికి వస్తుండగా పస్రాలో సెల్‌ఫోన్ పోగొట్టుకున్నాడని తెలిపారు. పోలీస్ స్టేషన్‌లో ఇచ్చిన ఫిర్యాదు మేరకు సీఈఐఆర్ యాప్ ద్వారా లోకేషన్ ఆధారంగా కనిపెట్టి బాధితుడికి సెల్‌ఫోన్‌ను అంపగించినట్లు తెలిపారు.

దేవాదుల ఎత్తిపోతల ఫేస్-2 మోటర్ ఆన్

కన్నాయిగూడెం, నవంబర్ 12 : దేవాదుల ఎత్తిపోతల ప్రాజెక్టులోని ఫేస్-3లో మూడు మోటర్లతో గోదావరి నీటి పంపింగ్ కొనసాగుతుండగా మంగళవారం ఫేస్-2లోని ఒక మోటర్ ఆన్ చేశారు. 4 మోటర్ల ద్వారా రోజుకు 1,122 క్యూసెక్కుల నీటిని భీంఘనపురం రిజర్వాయర్‌లోకి తరలిస్తున్నట్లు డీఈ శరత్, ఏఈఈ సాయిరాం తెలిపారు. సమ్మక్క బరాజ్ వద్ద గోదావరి నీటిమట్టం 80 మీటర్లు ఉండేలా గేట్లను ఆపరేట్ చేస్తున్నారు. 3 గేట్లను ఎత్తి 38,478 క్యూసెక్కుల నీటిని దిగువకు విడుదల చేస్తున్నట్లు నీటిపారుదల శాఖ అధికారులు తెలిపారు.

వలస ఆదివాసీల హక్కుల కోసం ఉద్యమిస్తాం

మంగపేట, నవంబర్ 12 : వలస ఆదివాసీల హక్కుల కోసం ఉద్యమిస్తామని సీపీఎం ములుగు జిల్లా కార్యదర్శి తుమ్మల వెంకట్‌రెడ్డి అన్నారు. మండల కేంద్రంలోని వ్యవసాయ సహకార సంఘం భవనంలో మాజీ మండల కార్యదర్శి ఎన్ఎస్ ప్రసాద్ అధ్యక్ష తన 6వ మండల మహాసభ నిర్వహించగా, ఆయన ముఖ్య అతిథిగా హాజరై మాట్లాడారు. పోడు రైతులపై దాడు చేస్తే సహించేది లేదని, సామాన్యుడికి అండగా ఉంటామన్నారు. 20 ఏండ్ల క్రితం మండలానికి వచ్చి జీవిస్తున్న వలస ఆదివాసీలకు ప్రభుత్వం ఎలాంటి హక్కులు, మౌలిక వసతులు కల్పించకపోవడం సరికాదన్నారు. ఆచరణకు యోగ్యం కాని హామీలను గుప్పించిన కాంగ్రెస్ ప్రభుత్వం రాష్ట్ర ప్రజలను మోసం చేస్తే, కేంద్రంలో బీజేపీ మత రాజకీయాలు చేస్తూ దేశాభివృద్ధిని కుంటుపడేస్తున్నదన్నారు.

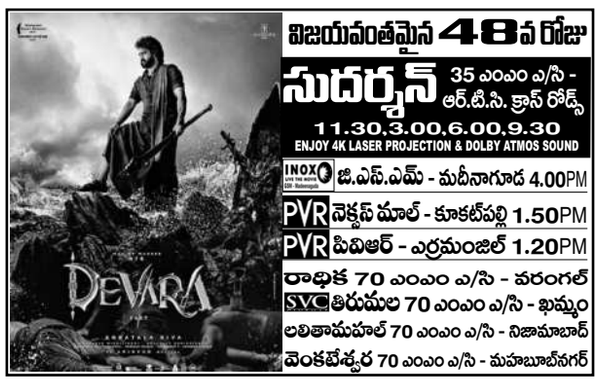

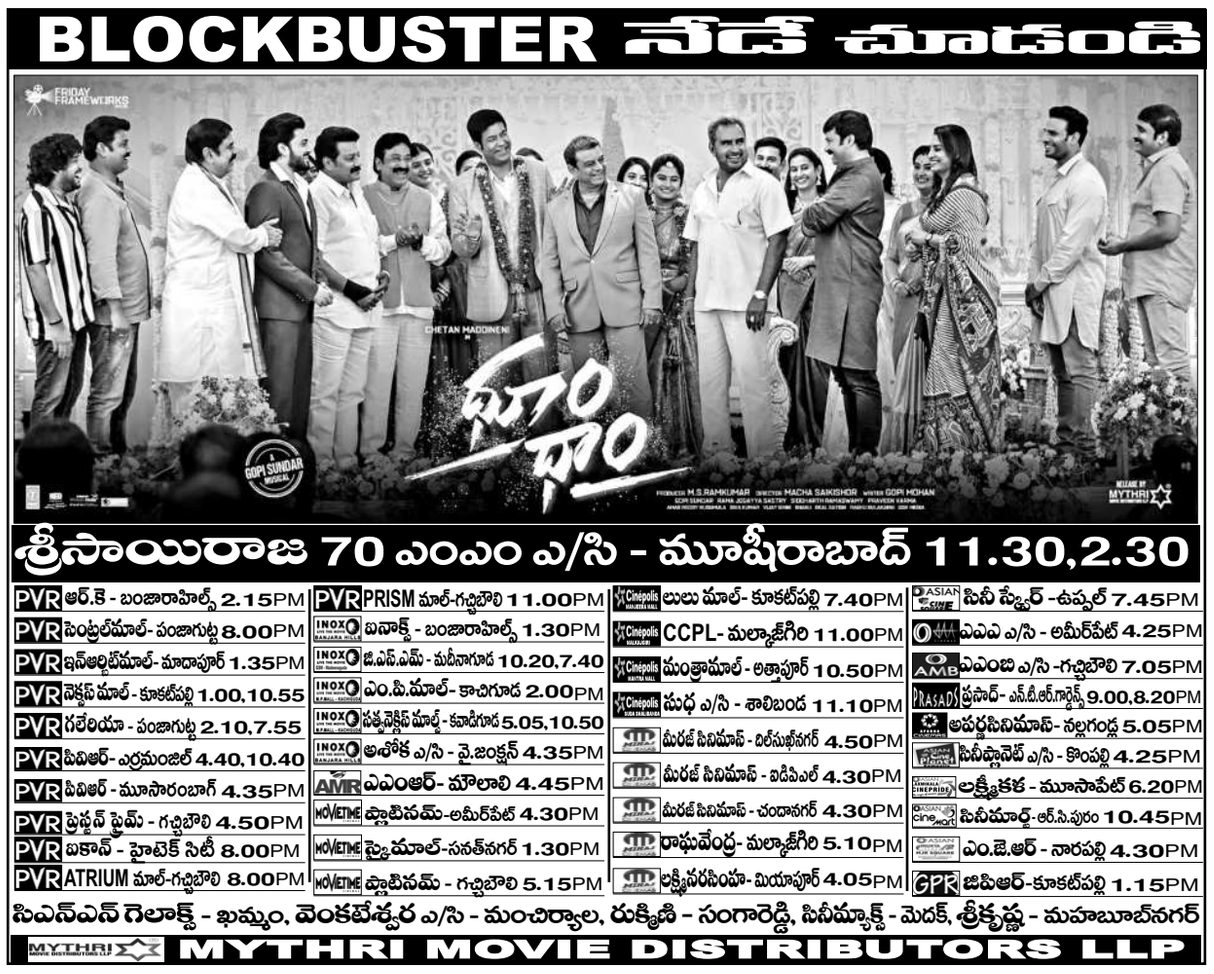
BLOCKBUSTER నేడే మూడండి
FRIDAY FRAMEWORKS
CHETAN MADDINENI
భూతం భ్రాం
GOPI SUNDAR MUSICAL
MYTHRI
శ్రీసాయిరాజ 70 ఎంఎం ఎ/సి - మూషీరాబాద్ 11.30,2.30
PVR ఆర్.కె - బంజారాహిల్స్ 2.15PM
PVR పెంట్రల్‌మాల్ - పంజాగుట్ట 8.00PM
PVR ఇనార్బిట్‌మాల్ - మాదాపూర్ 1.35PM
PVR నెక్సస్ మాల్ - కూకట్‌పల్లి 1.00,10.55
PVR గలేరియా - పంజాగుట్ట 2.10,7.55
PVR పివిఆర్ - ఎర్రమంజిల్ 4.40,10.40
PVR పివిఆర్ - మూసారంబాగ్ 4.35PM
PVR ప్రెస్టన్ ప్లేమ్ - గచ్చిబౌలి 4.50PM
PVR ఐకాన్ - హైటెక్ సిటీ 8.00PM
PV