ద్రవ్యోల్బణం దడ.. దడ..

అక్టోబర్‌లో 14 నెలల గరిష్ఠంగా నమోదు • ఏకంగా 6.21 శాతానికి చేరిక

ఆర్బీఐ లిమిట్ దాటేసిన ధరల సూచీ • కొండెక్కిన ఆహారోత్పత్తులే కారణం

న్యూఢిల్లీ, నవంబర్ 12: ద్రవ్యోల్బణం దడ పుట్టిస్తున్నది. గత నెలలో రిటైల్ ద్రవ్యోల్బణం ఏకంగా 14 నెలల గరిష్ఠ స్థాయిని తాకింది మరి. మంగళవారం జాతీయ గణాంకాల కార్యాలయం (ఎన్ఎస్వో) విడుదల చేసిన వివరాల ప్రకారం అక్టోబర్‌లో వినియోగదారుల ధరల సూచీ (సీపీఐ) ఆధారిత ద్రవ్యోల్బణం 6.21 శాతంగా నమోదైంది. నిరుడు ఆగస్టులో 6.83 శాతంగా ఉండగా.. ఆ తర్వాత మళ్లీ ఆ స్థాయి దరిదాపుల్లో గణాంకాలు ఇదే తొలిసారి కావడం గమనార్హం. మరోవైపు రిజర్వ్ బ్యాంక్ ఆఫ్ ఇండియా (ఆర్బీఐ) రిటైల్ ఇన్‌ఫ్లేషన్ కట్టుడికి పెట్టుకున్న గరిష్ఠ సహన పరిమితి (6 శాతం)నీ తాజా గణాంకాలు దాటేశాయి. నిజానికి గత ఏడాది సెప్టెంబర్ నుంచి ఆర్బీఐ నిర్దేశించుకున్న 6 శాతంలోపే ద్రవ్యోల్బణం గణాంకాలు నమోదయ్యాయి. కానీ గత నెల మాత్రం ఆ హద్దు చెరిగిపోయింది. ఇక ఈ ఏడాది సెప్టెంబర్‌లో 5.49 శాతంగా ఉన్న చిల్లర ద్రవ్యోల్బణం.. నిరుడు అక్టోబర్‌లో 4.87 శాతంగానే ఉన్నది.

ఇదీ సంగతి..

అక్టోబర్‌లో కూరగాయలు, పండ్లు, వంట నూనెలు, ఇతర కొవ్వు పదార్థాల ధరలు బాగా పెరిగినట్టు తాజా గణాంకాల్లో తేటతెల్లమైంది. అంతకుముందు 3 నెలల నుంచే ఈ సెగ కనిపిస్తున్నా.. సంబంధిత ప్రభుత్వ వర్గాల చర్యల లేమితో తీవ్రత పెరుగుతూపోయింది. అయితే పప్పుధాన్యాలు, గుడ్లు, చెక్కెర, ఇతర తీపి పదార్థాలు, మసాలా దినుసుల ధరలు తగ్గుముఖం పట్టినా ప్రయోజనం లేకపోయింది. ప్రస్తుతం కిలో కూరగాయల ధర రకాన్నిబట్టి రూ.60-90 పలుకుతున్నది. పండ్ల ధరలు కిలో రూ.150-300 ఉండగా, ఆయిల్ ప్యాకెట్లు రూ.120-150 లేనిదే రావడం లేదు. ఇక కిలో చికెన్ రూ.250కి అమ్ముతుండగా, డజను గుడ్లు రూ.70 పెట్టి కొనాలి. అన్ని రకాల పప్పుధాన్యాల ధరలు సైతం బహిరంగ మార్కెట్‌లో కిలో రూ.120-180 మధ్యే ఉన్నాయి.

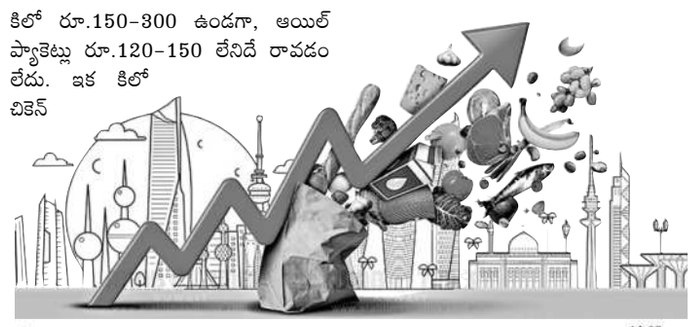

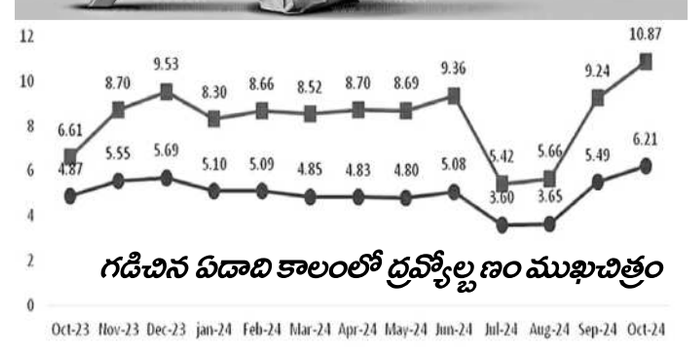

గడిచిన ఏడాది కాలంలో ద్రవ్యోల్బణం ముఖచిత్రం

వడ్డీరేట్ల కోతలు లేనట్టేనా..

చాలాకాలం తర్వాత ఆర్బీఐ తమ ద్రవ్య విధానాన్ని కఠినం నుంచి న్యూట్రల్‌కు గత నెల్లోనే మార్చింది. దీంతో రాబోయే ద్రవ్యసమీక్షల్లో కీలక వడ్డీరేట్లు ఇకపై తగ్గే అవకాశాలున్నాయని అటు వ్యాపార, పారిశ్రామిక వర్గాలు, ఇటు రుణగ్రహీతలు సంబురపడ్డారు. కానీ తాజా ద్రవ్యోల్బణ గణాంకాలు ఈ ఆశలపై నీళ్లు చల్లుతున్నాయి. డిసెంబర్‌లో జరిగే ద్రవ్యసమీక్షలోనూ రెపోరేటు యథాతథంగానే ఉండేలా ఉన్నది. లేదంటే పెరిగేందుకూ ఆస్కారముందన్న అంచనాలు వినిపిస్తుండటం గమనార్హం.

కోలుకున్న పారిశ్రామికోత్పత్తి?

ఈ ఏడాది సెప్టెంబర్‌లో దేశీయ పారిశ్రామికోత్పత్తి వృద్ధి 3.1 శాతానికి పెరిగింది. అంతకుముందు నెల ఆగస్టులో ఇది మైనస్ 0.1 శాతానికే పరిమితమైంది. అయితే గనులు, తయారీ, విద్యుదుత్పత్తి రంగాల్లో మెరుగైన కార్యకలాపాలు పారిశ్రామికోత్పత్తి సూచీ (ఐఐపీ)ని పెంచాయని జాతీయ గణాంకాల కార్యాలయం తెలిపింది. కానీ ఈ జోష్ రాబోయే నెలల్లోనూ కొనసాగుతుందా? అన్న అనుమానాలు మాత్రం తీరడం లేదు. ఎందుకంటే గనుల రంగంలో వృద్ధిరేటు 0.2 శాతంగానే ఉండగా, విద్యుదుత్పత్తి 0.5 శాతంతోనే సరిపెట్టింది. తయారీలో మాత్రమే 3.9 శాతం ఉత్పాదకత రేటు కనిపిస్తున్నది. అంతేగాక క్యాపిటల్ గూడ్స్ విభాగం కార్యకలాపాలు మైనస్ 2.8 శాతంగానే ఉన్నాయి. ఇతర రంగాల్లోనూ గతంతో పోల్చితే వృద్ధి బాగా తగ్గింది. ఇక నిరుడు సెప్టెంబర్‌లో ఐఐపీ 6.4 శాతంగా ఉండటం గమనార్హం.

ఆహార ధరల సెగ

పెరుగుతున్న ఆహారోత్పత్తుల ధరలు.. రిటైల్ ద్రవ్యోల్బణాన్ని ఎగదోస్తున్నాయి. ఈ ఏడాది జూలైలో తగ్గినట్టే తగ్గి మళ్లీ వరుసగా ఆహార ద్రవ్యోల్బణం పెరుగుతూపోయింది. ఈ నేపథ్యంలోనే అక్టోబర్‌లో వినియోగదారుల ఆహార ధరల సూచీ (సీఎఫ్‌పీఐ) ఒక్కసారిగా 10.87 శాతానికి చేరింది. అంతకుముందు నెల సెప్టెంబర్‌లో ఇది 9.24 శాతంగా ఉండగా, గత ఏడాది అక్టోబర్‌లో 6.61 శాతంగానే ఉన్నది. దీనికి తగ్గట్టే సీపీఐలోనూ పెరుగుదల చోటుచేసుకున్నది. ఇక నగర, పట్టణ ప్రాంతాలతో పోల్చితే గ్రామాల్లోనే ద్రవ్యోల్బణం సెగ ఎక్కువగా కనిపిస్తున్నట్టు ఎన్ఎస్వో చెప్తున్నది. గత నెలలో గ్రామీణ ద్రవ్యోల్బణం రేటు 6.68 శాతంగా, పట్టణ ద్రవ్యోల్బణం రేటు 5.62 శాతంగా నమోదయ్యాయి.

స్ట్రింగ్ మెటావర్స్ ఆకర్షణీయం

హైదరాబాద్, నవంబర్ 12: ప్రముఖ టెక్నాలజీ సంస్థ స్ట్రింగ్ మెటావర్స్ ఆశాజనక ఆర్థిక ఫలితాలు ప్రకటించింది. ప్రస్తుత ఆర్థిక సంవత్సరం తొలి ఆరు నెలల్లో రూ.137.82 కోట్ల ఆదాయంపై రూ.12.13 కోట్ల నికర లాభాన్ని గడించింది. ఈ సందర్భంగా కంపెనీ సీఈవో సంతోష్ అల్తురి మాట్లాడుతూ..కృత్రిమ మేధస్సు, బ్లాక్‌చెయిన్ కామర్స్ విభాగాలపై ప్రత్యేక దృష్టి సారించడంతో వచ్చేమూడేండ్లకాలంలో 100 శాతం వరకు వృద్ధిని సాధించాలని లక్ష్యంగా పెట్టుకున్నట్లు చెప్పారు. ప్రత్యేకంగా టెక్నాలాజికల్ అడ్వాన్స్‌మెంట్స్, వ్యూహాత్మక భాగస్వాములతో ఒప్పందాలు కుదుర్చుకోవడానికి ప్రయత్నిస్తున్నట్లు తెలిపారు. ప్రస్తుతం సంస్థకు అంతర్జాతీయంగా 20 లక్షల మంది యాక్టివ్ గేమింగ్ యూజర్లు ఉన్నారు.

నాట్కో లాభం 676 కోట్లు

NATCO

హైదరాబాద్, నవంబర్ 12: ప్రస్తుత ఆర్థిక సంవత్సరం రెండో త్రైమాసికానికిగాను రూ.676 కోట్ల కన్సాలిడేటెడ్ నికర లాభాన్ని గడించింది నాట్కో ఫార్మా. క్రితం ఏడాది ఇదే త్రైమాసికంలో నమోదైన రూ.369 కోట్లతో పోలిస్తే 83 శాతం వృద్ధిని కనబరిచింది. అమ్మకాలు భారీగా పుంజుకోవడం వల్లనే లాభాల్లో భారీ వృద్ధి నమోదైందని కంపెనీ వర్గాలు వెల్లడించారు. సమీక్షకాలంలో కంపెనీ ఆదాయం రూ.1,031 కోట్ల నుంచి రూ.1,371 కోట్లకు చేరుకున్నట్లు బీఎస్ఈకి సమాచారం అందించింది. మరోవైపు, ప్రస్తుత ఆర్థిక సంవత్సరానికిగాను రూ.2 ముఖ విలువ కలిగిన ప్రతిషేరుకు రూ.1.5 మధ్యంతర డివిడెండ్‌ను బోర్డు ప్రతిపాదించింది. ఈసారి డివిడెండ్ ప్రకటించడం ఇది రెండోసారి కావడం విశేషం.

భెల్ చేతికి టీఎస్‌టీపీపీ ప్రాజెక్ట్

న్యూఢిల్లీ, నవంబర్ 12: ప్రభుత్వ రంగ ఇంజినీరింగ్ దిగ్గజం భారత్ హెవీ ఎలక్ట్రికల్స్ లిమిటెడ్ (బీహెచ్ఈఎల్ లేదా భెల్)కు జాతీయ బొగ్గు ఆధారిత విద్యుదుత్పత్తి సంస్థ (ఎన్టీపీసీ) నుంచి తెలంగాణ ప్రాజెక్టు దక్కింది. 2,400 మెగావాట్ల విద్యుదుత్పత్తి సామర్థ్యంతో నిర్మిస్తున్న తెలంగాణ సూపర్‌క్రిటికల్ థర్మల్ పవర్ ప్లాంట్ (టీఎస్‌టీపీపీ) ఏర్పాటులో ఎన్టీపీసీతో కలిసి పనిచేయబోతున్నట్టు మంగళవారం ఓ ప్రకటనలో భెల్ తెలిపింది. ఈ ప్రాజెక్టు కోసం నిర్వహించిన బిడ్డింగ్‌లో బీహెచ్ఈఎల్ అగ్రభాగాన నిలిచి విజయం సాధించింది. కాగా, ఎన్టీపీసీతో కుదిరిన ఒప్పందం కింద ప్లాంట్ డిజైన్, ఇంజినీరింగ్, నిర్మాణ తదితర పనులను భెల్ అందిస్తుంది. ఇప్పటికే ప్రధాన ప్లాంట్ నిర్మాణం కోసం కనీస ఇంజినీరింగ్ పనుల్ని మొదలు పెట్టాలంటూ ఎన్టీపీసీ నుంచి లిమిటెడ్ నోటీస్ టు ప్రొసీడ్ (ఎల్ఎన్‌టీపీ)ను సైతం భెల్ అందుకున్నది. ఇదిలావుంటే 800 మెగావాట్ల సామర్థ్యం కలిగిన 3 ప్లాంట్లతో ఈ రెండో దశ ప్రాజెక్టు రూపుదిద్దుకోనున్నది. మొత్తం 4వేల మెగావాట్ల విద్యుదుత్పత్తి సామర్థ్యం కలిగిన ఈ ప్రాజెక్టులో తొలి దశ కింద రెండు 800 మెగావాట్ల విద్యుదుత్పత్తి ప్లాంట్లున్నాయి. వీటిలో ప్రస్తుతం ఉత్పత్తి కూడా జరుగుతున్నది. కాగా, రాష్ట్ర పునర్విభజన చట్టం ప్రకారం పూర్తిగా తెలంగాణ అవసరాల కోసం ఈ 4వేల మెగావాట్ల ప్రాజెక్టును కేటాయించారు. పెద్దపల్లి జిల్లా రామగుండంలోని ఎన్టీపీసీ ఆవరణలో ఈ టీఎస్‌టీపీపీని తెస్తున్నారు. ఇటీవలే ఎన్టీపీసీ కార్పొరేట్ బోర్డు డైరెక్టర్ల సమావేశంలో రెండో దశ ప్లాంట్ నిర్మాణం కోసం రూ.29,344.85 కోట్ల అంచనా పెట్టుబడికి ఆమోదం లభించింది. దేశవ్యాప్తంగా ఎన్టీపీసీ ఏర్పాటుచేస్తున్న థర్మల్ పవర్ ప్లాంట్లలో 57 శాతం బీహెచ్ఈఎల్ భాగస్వామ్యంతోనే పూర్తవుతున్నాయి. ఈ క్రమంలో టీఎస్‌టీపీపీ ప్రాజెక్టు ఇరు సంస్థల భాగస్వామ్యాన్ని మరింత బలోపేతం చేయనున్నది.

హైదరాబాద్‌లో గ్లోబల్ లాజిక్ సెంటర్

హైదరాబాద్, నవంబర్ 12: హిటాచీ గ్రూపునకు చెందిన డిజిటల్ ఇంజినీరింగ్ సంస్థ గ్లోబల్‌లాజిక్..హైదరాబాద్‌లో నూతన డెలివరీ సెంటర్‌ను ఏర్పాటు చేసింది. 600 మంది ఇంజినీర్లు కెపాసిటీ సామర్థ్యం కలిగిన ఈ డెలివరీ సెంటర్‌ను రాష్ట్ర ఐటీ శాఖ మంత్రి దుద్దిళ్ళ శ్రీధర్‌బాబు మంగళవారం ప్రారంభించారు. ఈ సందర్భంగా మంత్రి మాట్లాడుతూ..ఐటీ హబ్‌గా కొనసాగుతున్న హైదరాబాద్‌లోకి మరో గ్లోబల్ సంస్థ డెలివరీ సెంటర్‌ను ప్రారంభించిందని, తెలంగాణకు ఇది మరో మైలురాయి వంటిదని, డిజిటల్ ఇన్నోవేషన్, ట్రాన్స్‌ఫర్మేషన్‌లో గ్లోబల్ లీడర్‌గా రాష్ట్రం ఎదుగుతున్నదన్నారు. ప్రస్తుతం నగరంలో 220 జీసీసీ(గ్లోబల్ కెపాబిలిటీ సెంటర్లు) ఉన్నాయన్నారు. వచ్చే మూడేండ్లకాలంలో ఈ డెలివరీ సెంటర్ సామర్థ్యం 2 వేలకు పెంచుకోనున్నట్లు కంపెనీ వర్గాలు వెల్లడించాయి.

78 వేల దిగువకు పసిడి

- ఒకేరోజు 1,750 తగ్గిన తులం ధర

న్యూఢిల్లీ, నవంబర్ 12: బంగారం క్రమంగా దిగొస్తున్నది. రికార్డు స్థాయికి ధరలు చేరుకోవడంతో కొనుగోళ్లు పూర్తిగా నిలిచిపోయాయి. దీంతో వరుసగా రెండోరోజు మంగళవారం పుత్తడి భారీగా దిగొచ్చింది. దేశీయంగా డిమాండ్ అంతంత మాత్రంగానే ఉండటం, గ్లోబల్ మార్కెట్లో అతి విలువైన లోహాల ధరలు తగ్గుముఖం పట్టడం ధరలు తగ్గడానికి ప్రధాన కారణమని ఆల్ ఇండియా సరాఫా అసోసియేషన్ వర్గాలు వెల్లడించాయి. ఢిల్లీ బులియన్ మార్కెట్లో 99.9 శాతం ప్యూరిటీ కలిగిన తులం బంగారం ధర రూ.1,750 తగ్గి రూ.77,800కి దిగొచ్చింది. అంతకుముందు ఇది రూ.79,550గా ఉన్నది. 99.5 క్యారెట్ ధర రూ.1,750 తగ్గి రూ.77,400కి తగ్గింది. ఇటు హైదరాబాద్ బులియన్ మార్కెట్లో 24 క్యారెట్ తులం బంగారం ధర రూ.1,470 తగ్గి రూ.77,290కి దిగొచ్చింది.

భారీగా తగ్గిన వెండి

బంగారంతోపాటు వెండి ధరలు భారీగా తగ్గాయి. పారిశ్రామిక వర్గాలు, నాణేల తయారీదారుల నుంచి కొనుగోళ్లు పూర్తిగా నిలిచిపోవడంతో ఢిల్లీలో కిలో వెండి రూ.2,700 తగ్గి రూ.91,300కి తగ్గింది. అంతకుముందు ఇది రూ.94 వేలుగా ఉన్నది. ఇటు హైదరాబాద్ మార్కెట్లో కిలో వెండి రూ.2 వేలు తగ్గి రూ.1.02 లక్షల నుంచి లక్ష రూపాయలకు దిగింది.

రుణాల చెల్లింపుల్లో ఎంటీఎన్ఎల్ విఫలం

న్యూఢిల్లీ, నవంబర్ 12: ఎంటీఎన్ఎల్‌కు గట్టి ఎదురుదెబ్బ తగిలింది. రుణాల చెల్లింపుల్లో సంస్థ విఫలమైంది. పలు బ్యాంకుల వద్ద తీసుకున్న రూ.5,492 కోట్ల రుణంతోపాటు రూ.234.28 కోట్లు వడ్డీ కలుపుకొని రూ.5,726.29 కోట్ల రుణాలు చెల్లింపుల్లో విఫలమైంది. ఈ విషయాన్ని సంస్థ బీఎస్ఈకి సమాచారం అందించింది. ప్రస్తుతం సంస్థకు రూ.32,097.28 కోట్ల రుణాలు ఉన్నాయి. కంపెనీ కన్నాలిడేటెడ్ రూ.798 కోట్ల ఆదాయంతో పోలిస్తే 40 రెట్ల అధికంగా రుణాలు ఉన్నాయి.

మార్కెట్లు నేలచూపులు

5 లక్షల కోట్ల సంపద ఆవిరి

ముంబై, నవంబర్ 12: దేశీయ స్టాక్ మార్కెట్లు కుప్పకూలాయి. అంతర్జాతీయ మార్కెట్లు తీవ్ర ఒడిదుడుకులకు లోనుకావడంతోపాటు దేశీయంగా బ్యాంకింగ్, పవర్, వాహన రంగ షేర్లు క్రయ విక్రయాలు జోరుగాసాగడంతో సూచీలు ఒక్క శాతానికి పైగా నష్టపోయాయి. వరుసగా ఐదు రోజులుగా భారీగా లాభపడిన సూచీలు మంగళవారం అంతే వేగంతో నష్టపోయాయి. లాభాల్లో ప్రారంభమైన సూచీలకు మధ్యాహ్నం తర్వాత అంతర్జాతీయ మార్కెట్ల నుంచి వచ్చిన ప్రతికూల సంకేతాలు నష్టాలవైపు నడిపించాయి. ఇంట్రాడేలో 950 పాయింట్ల స్థాయిలో నష్టపోయిన 30 షేర్ల ఇండెక్స్ సూచీ సెన్సెక్స్ చివరకు 820.97 పాయింట్లు లేదా 1.03 శాతం కోల్పోయి 78,675 వద్దస్థిరపడింది. మరో సూచీ నిఫ్టీ 257.85 పాయింట్లు లేదా 1.07 శాతం కోల్పోయి 23,883.45 వద్ద ముగిసింది. స్టాక్ మార్కెట్లు భారీ నష్టపోవడంతో మదుపరులు లక్షల కోట్ల సంపదను కోల్పోయారు. దీంతో బీఎస్ఈలో లిస్టైన కంపెనీల మార్కెట్ క్యాపిటల్ రూ.5,29,525.42 కోట్లు కరిగిపోయి రూ.4,37,24,546.57 కోట్లు(5.18 ట్రిలియన్ డాలర్లు)కు పడిపోయింది.

అభివృద్ధి పనులు వేగంగా పూర్తి చేయాలి

మేయర్ గుండు సుధారాణి

వరంగల్, నవంబర్ 12 : ప్రాధాన్యతా క్రమంలో చేపట్టిన అభివృద్ధి పనులను వేగంగా పూర్తి చేయాలని మేయర్ గుండు సుధారాణి అధికారులను ఆదేశించారు. మంగళవారం కార్పొరేషన్‌లో కమిషనర్ అశ్విని తానాజీ వాకడేతో కలిసి 15వ ఆర్థిక సంఘం, సాధారణ, వరద నష్టం, గ్రీన్ ఫండ్, ఎస్సీ సబ్ ప్లాన్, స్మార్ట్‌సిటీ నిధులతో చేపట్టిన వివిధ నియోజకవర్గాలలో చేపట్టిన అభివృద్ధి పనుల పురోగతిపై సమీక్ష నిర్వహించారు. ఈ సందర్భంగా మేయర్ మాట్లాడుతూ తూర్పు, పశ్చిమ, వర్ధన్నపూట, పరకాల నియోజకవర్గాల సమీక్షా సమావేశంలో ఎమ్మెల్యేలు సూచించిన వీలీన గ్రామాల్లో మౌలిక వసతులు, జంక్షన్లు, శ్మశాన వాటికలు, రోడ్లు, డ్రైనేజీల అభివృద్ధిపై ప్రత్యేక దృష్టి సారించాలని అన్నారు. ప్రతిపాదించిన పనులకు వెంటనే టెండర్ ప్రక్రియను చేపట్టాలని అన్నారు. టెండర్లు పూర్తయినప్పటికి పనులు ప్రారంభించని కాంట్రాక్టర్లను తొలగించి ఇతరులతో పనులు చేయించాలని అన్నారు. సమావేశంలో అదనపు కమిషనర్ జోనా, సీఎంహెచ్‌వో డాక్టర్ రాజారెడ్డి, ఇన్‌చార్జి సిటీ ప్లానర్ రవీంద్ర రాడేకర్, ఎంహెచ్‌వో డాక్టర్ రాజేశ్, ఈఈలు శ్రీనివాస్, మహేందర్, డీఈ, ఏఈలు పాల్గొన్నారు.

కమిషనర్ వాకడేతో కలిసి అభివృద్ధి పనుల పురోగతిపై సమీక్ష చేస్తున్న మేయర్ గుండు సుధారాణి

నేడు కాళోజీ సోదరుల యాది సభ

పోచమ్మమైదాన్, నవంబర్ 12: వరంగల్ కాళోజీ ఫౌండేషన్ ఆధ్వర్యంలో కాళోజీ సోదరుల యాది సభను బుధవారం సాయంత్రం 5.30 గంటలకు హనుమకొండ కిషన్‌పురలోని వాగ్దేవి డిగ్రీ పీజీ కళాశాల సెమినార్ హాల్‌లో నిర్వహించనున్నట్లు ఫౌండేషన్ అధ్యక్ష, కార్యదర్శులు నాగిళ్ల రామశాస్త్రీ, వీఆర్ విద్యార్థి ఒక ప్రకటనలో తెలిపారు. ముందుగా నేడు ఉదయం 9.30 గంటలకు నక్కలగుట్టలోని కాళోజీ విగ్రహం వద్ద కాళోజీ సోదరులకు నివాళులర్పిస్తామని పేర్కొన్నా. కవులు, రచయితలు, సాహిత్య అభిమానులు, కాళోజీ సోదరుల అభిమానులు హాజరై విజయవంతం చేయాలని కోరారు.

సర్వేను పరిశీలించిన డీఎల్‌పీవో

శాయంపేట, నవంబర్ 12: ప్రభుత్వం చేపట్టిన సామాజిక, ఆర్థిక, కుల గణన సర్వేను శాయంపేటలో పరకాల డీఎల్‌పీవో షరిఫొద్దీన్ మంగళవారం పరిశీలించారు. ఈ సందర్భంగా ఆరో వార్డులో జరుగుతున్న ఇంటింటి సర్వేను పరిశీలించారు. ఎన్యుమరేటర్లు కేటాయించిన ఇండ్లకు వెళ్లి పక్కా సమాచారం సేకరించాలన్నారు. అలాగే శాయంపేటలోని శ్మశానవాటిక, డంపింగ్ యార్డులను డీఎల్‌పీవో పరిశీలించారు.

సర్వేను పరిశీలిస్తున్న పరకాల డీఎల్‌పీవో షరిఫొద్దీన్

శబరిమలై వెళ్లే భక్తులకు ఆర్టీసీ బస్సు

హనుమకొండ చౌరస్తా, నవంబర్ 12: హనుమకొండ బస్టాండ్ ప్రాంగణంలో మంగళవారం డిప్యూటీ రీజినల్ మేనేజర్ మాధవరావు చేతులమీదుగా శబరిమలై వెళ్లే భక్తులకు ఆర్టీసీ ద్వారా బస్సు సౌకర్యం కల్పించినట్లు హనుమకొండ డిపో మేనేజర్ ధరమ్‌సింగ్ తెలిపారు. దానికి సంబంధించిన కరపత్రాలను విడుదల చేశారు. ఈ సందర్భంగా హనుమకొండ డిపో మేనేజర్ బీ ధరమ్‌సింగ్ మాట్లాడుతూ శబరిమలకు వెళ్లే భక్తులకు బస్సులకు భారీ తగ్గింపు ఇస్తున్నాన్నారు.

'భూములను గుంజుకుంటే ప్రతిఘటిస్తాం'

హనుమకొండ చౌరస్తా, నవంబర్ 12: ఫార్మా కంపెనీ పేరుతో కొడంగల్ భూములను గుంజు కుంటే ప్రతిఘటిస్తామని లంబాడీ హక్కుల పోరాట సంఘం రాష్ట్ర అధ్యక్షుడు గుగులోత్ భీమా నాయక్ హెచ్చరించారు. మంగళవారం హను మకొండ అంబేద్కర్ సెంటర్‌లో రైతుల అక్రమ అరెస్టులపై నిరసన వ్యక్తం చేశారు. ఇస్లావత్ మోహన్ నాయక్, అభి ల్ నాయక్, డీఎస్ బాలు నాయ క్, బానోత్ భద్రునాయక్, హర్యనాయక్, శ్రీనునాయక్, రాందాస్‌నాయక్, శివవర్మ నాయక్, వెంకన్న నాయక్, చంద్రు నాయ క్, వీరన్ననాయక్, అన్వేష్‌నాయక్ ఉన్నారు.

ఎల్లాపూర్ శివారులో భారీ చోరీ

హసన్‌పర్తి, నవంబర్ 12: మండలంలోని ఎల్లాపూర్ శివారులో భారీ చోరీ జరిగింది. సీఐ చేరాలు తెలిపిన వివరాల ప్రకారం.. ధర్మసాగర్ మండలం సోమదేవరపల్లికి చెందిన పోలు రాజేశ్(30) ఎల్లాపూర్ శివారులోని బాహుపేట క్రాస్ వద్ద గంగారపు చిరంజీవి ఇంట్లో 18 రోజుల నుంచి అద్దెకుంటున్నాడు. ఈనెల 6 తేదీన ప్రమాదవశాత్తు రాజేశ్ బావమరిది రాజ్‌కుమార్ ఎడుమ కాలుకు గాయం కాగా హనుమకొండలోని ఓ ప్రైవేట్ దవాఖానకు తీసుకెళ్లగా చికిత్స అనంతరం 11 తేదీన డిశ్చార్జ్ చేశారు. అనంతరం పోలు రాజేశ్ అద్దెకుంటున్న ఇంటికి వచ్చే సరికి గేటు తీసి మెయిన్ డోర్ వద్దకు వెళ్లగా తాళం వేసిన కొక్కి స్క్రూలు తీసి ఉన్నాయి. ఇంట్లోకి వెళ్లి చూడగా బీరువాలోని 4.5 తులాల బంగారం, రూ. 10 లక్షల నగదును దుండగులు చోరి చేశారు. దీంతో రాజేశ్ హసన్‌పర్తి పోలీస్ స్టేషన్‌లో ఫిర్యాదు చేయగా కేసు నమోదు చేసి దర్యాప్తు చేస్తున్నట్లు సీఐ తెలిపారు. కాగా, చోరీ జరిగిన ప్రదేశాన్ని మంగళవారం సెంట్రల్ జోన్ డీసీపీ షేక్ సలీమా, ఏసీపీ తిరుమల్ పరిశీలించారు. కార్యక్రమంలో సీఐ చేరాలు, ఎస్సై దేవేందర్, పోలీస్ సిబ్బంది ఉన్నారు.

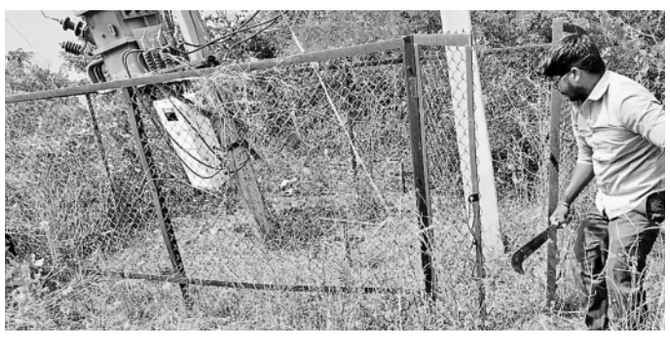

కాలేజీలో ట్రాన్స్‌ఫార్మర్ చుట్టూ చెట్లు తొలగిస్తున్న విద్యుత్ సిబ్బంది

ట్రాన్స్‌ఫార్మర్ చుట్టూ చెట్ల తొలగింపు

'నమస్తే' కథనానికి స్పందన

శాయంపేట, నవంబర్ 12: శాయంపేటలోని ప్రభుత్వ జూనియర్ కాలేజీలో ఉన్న విద్యుత్ ట్రాన్స్‌ఫార్మర్ ప్రమాదకరంగా మారడంతో అధికారులు ఎట్టకేలకు స్పందించారు. 'ప్రమాదకరంగా విద్యుత్ ట్రాన్స్‌ఫార్మర్' శీర్షికన నమస్తేలో కథనం ప్రచురితమైంది. దీనికి మండల విద్యుత్ శాఖ ఏఈ చందులాల్ స్పందించారు. కళాశాలలో ఉన్న ట్రాన్స్‌ఫార్మర్‌కు చెట్ల తాకుతూ ప్రమాదకరంగా మారింది. స్తంభం వంగిపోయింది. ఈ నేపథ్యంలో ఏఈ సిబ్బందితోకలిసి వెళ్లి ట్రాన్స్‌ఫార్మర్‌ను పరిశీలించారు. కంచెలోపల ట్రాన్స్‌ఫార్మర్‌కు తగులుతున్న చెట్ల కొమ్ములను తొలగించారు. చుట్టున్న కంచె వరకు ఎలాంటి చెట్లు లేకుండా చర్యలు చేపట్టారు. అలాగే శాయంపేట టౌన్‌లోని ట్రాన్స్‌ఫార్మర్లను పరిశీలించి చుట్టు చెట్లు లేకుండా మంగళవారం కొట్టించినట్లు ఏఈ చందులాల్ చెప్పారు.

మండల కమిటీల నియామకం

ఐనవోలు, నవంబర్ 12: ఎమ్మార్పీఎస్, ఎమ్మెఎస్పీ మండల కమిటీని నియమించినట్లు ఎమ్మార్పీఎస్ రాష్ట్ర ఉపాధ్యక్షుడు జన్ను దినేశ్ మాదిగ, ఎమ్మెస్పీ జిల్లా ఉపాధ్యక్షుడు బొక్కల నారాయణ తెలిపారు. మండలాధ్యక్షుడిగా చింత అశోక్ మాదిగ, ప్రధాన కార్యదర్శిగా బరిగెల ఏలియా మాదిగ, ఉపాధ్యక్షులుగా బరిగెల ఆరోగ్యం మాదిగ, మామునూరి అన్వేష్‌మాదిగ, దర్శనాల రాజు మాదిగ, బొక్కల అనిల్ మాదిగ, కార్యదర్శులుగా బలగం ఎల్లకుమార్ మాదిగ, కొత్తూరి ప్రవీణ్ మాదిగ, కట్కూరి అరుణ్‌మాదిగ, ఎమ్మెస్పీ మండలాధ్యక్షుడిగా ఇస్రం బాబు మాదిగ, ప్రధాన కార్యదర్శులుగా ముంజ చేరాలు మాదిగ, సింగారపు చంద్రమౌళి మాదిగ, ఉపాధ్యక్షులుగా బర్ల బాబు మాదిగ, కట్కూరి రమేశ్ మాదిగ, కట్కూరి ప్రసాద్ మాదిగ, కార్యదర్శులుగా యాకర శ్రీనివాస్ మాదిగ, దర్శనాల రాజేశ్ మాదిగలను నియమించారు.

జపాన్‌లో మహాత్మా గాంధీకి నివాళి

న్యూ శాయంపేట, నవంబర్ 12: జపాన్ దేశ పర్యటనలో భాగంగా మంగళవారం టోక్యో లోని మహాత్మా గాంధీ విగ్రహానికి శాసనమండలి చైర్మన్ గుత్తా సుఖేందర్ రెడ్డి, రాష్ట్ర శాసనస భాపతి గడ్డం ప్రసాద్‌కుమార్, డిప్యూటీ చైర్మన్ బండా ప్రకాశ్ ముదిరాజ్, లెజిస్లేచర్ సెక్రటరీ డాక్టర్ వీ నరసింహాచార్యులు సందర్శించి పూలమాలలు వేసి నివాళులర్పించారు. తెలంగాణ లెజిస్లేచర్ బృందం స్టడీ టూర్‌లో భాగంగా ఆస్ట్రేలియాలోని సిడ్నీలో జరిగిన 67వ కామన్వెల్త్ పార్లమెంటరీ అసోసియేషన్ కాన్ఫరెన్స్‌లో పాల్గొన్న వీరు న్యూజిలాండ్, జపాన్ దేశాన్ని సందర్శించారు.

మహాత్మాగాంధీకి నివాళులర్పిస్తున్న బండా ప్రకాశ్

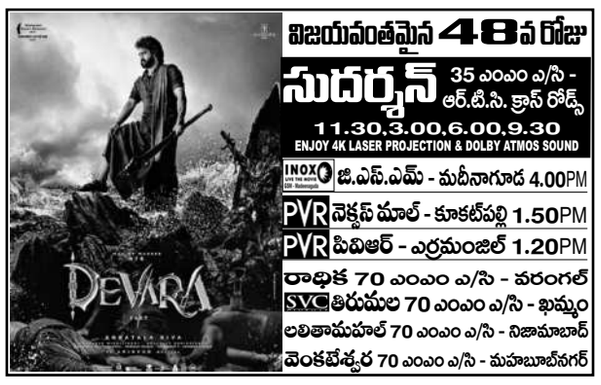

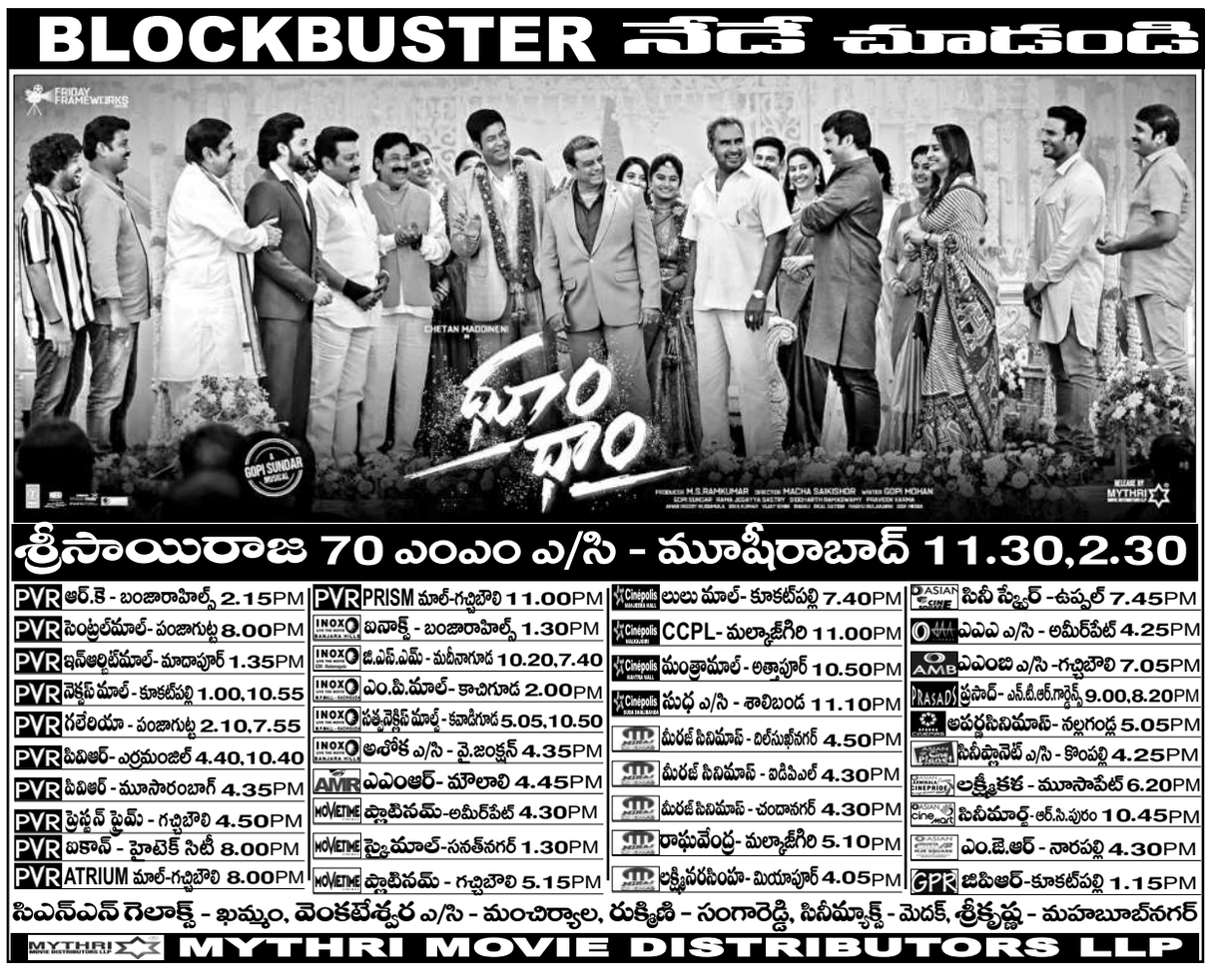
BLOCKBUSTER నేడే చూడండి
FRIDAY FRAME WORKS
CHETAN MADDINENI
ఘాటీ ధాం
GOPI SUNDAR MUSICAL
PRODUCER M.S.RAMKUMAR DIRECTOR MACHA SAIKISHOR WRITER GOPI MOHAN
MYTHRI
శ్రీసాయిరాజ 70 ఎంఎం ఎ/సి - మూసీరాబాద్ 11.30,2.30
PVR ఆర్.కె - బంజారాహిల్స్ 2.15PM
PVR సెంట్రల్‌మాల్- పంజాగుట్ట 8.00PM
PVR ఇన్‌ఆర్బిట్‌మాల్- మాదాపూర్ 1.35PM
PVR నెక్సస్ మాల్ - కూకట్‌పల్లి 1.00,10.55
PVR గలేరియా - పంజాగుట్ట 2.10,7.55
PVR పివిఆర్-