## స్ట్రింగ్ మెటావర్స్ ఆకర్షణీయం

హైదరాబాద్, నవంబర్ 12: ప్రముఖ టెక్నాలజీ సంస్థ స్ట్రింగ్ మెటావర్స్ ఆశాజనక ఆర్థిక ఫలితాలు ప్రకటించింది. ప్రస్తుత ఆర్థిక సంవత్సరం తొలి ఆరు నెలల్లో రూ.137.82 కోట్ల ఆదాయంపై రూ.12.13 కోట్ల నికర లాభాన్ని గడించింది. ఈ సందర్భంగా కంపెనీ సీఈవో సంతోష్ అల్లురి మాట్లాడుతూ..కృత్రిమ మేధస్సు, బ్లాక్‌చెయిన్ కామర్స్ విభాగాలపై ప్రత్యేక దృష్టి సారించడంతో వచ్చేమూడేండ్లకాలంలో 100 శాతం వరకు వృద్ధిని సాధించాలని లక్ష్యంగా పెట్టుకున్నట్లు చెప్పారు. ప్రత్యేకంగా టెక్నాలాజికల్ అడ్వాన్స్‌మెంట్స్, వ్యూహాత్మక భాగస్వాములతో ఒప్పందాలు కుదుర్చుకోవడానికి ప్రయత్నిస్తున్నట్లు తెలిపారు. ప్రస్తుతం సంస్థకు అంతర్జాతీయంగా 20 లక్షల మంది యాక్టివ్ గేమింగ్ యూజర్లు ఉన్నారు.

## నాట్కో లాభం 676 కోట్లు

NATCO

హైదరాబాద్, నవంబర్ 12: ప్రస్తుత ఆర్థిక సంవత్సరం రెండో త్రైమాసికానికిగాను రూ.676 కోట్ల కన్సాలిడేటెడ్ నికర లాభాన్ని గడించింది నాట్కో ఫార్మా. క్రితం ఏడాది ఇదే త్రైమాసికంలో సమోదైన రూ.369 కోట్లతో పోలిస్తే 83 శాతం వృద్ధిని కనబరిచింది. అమ్మకాలు భారీగా పుంజుకోవడం వల్లనే లాభాల్లో భారీ వృద్ధి నమోదైందని కంపెనీ వర్గాలు వెల్లడించారు. సమీక్షకాలంలో కంపెనీ ఆదాయం రూ.1,031 కోట్ల నుంచి రూ.1,371 కోట్లకు చేరుకున్నట్లు బీఎస్‌ఈకి సమాచారం అందించింది. మరోవైపు, ప్రస్తుత ఆర్థిక సంవత్సరానికిగాను రూ.2 ముఖ విలువ కలిగిన ప్రతిషేరుకు రూ.1.5 మధ్యంతర డివిడెండ్‌ను బోర్డు ప్రతిపాదించింది. ఈసారి డివిడెండ్ ప్రకటించడం ఇది రెండోసారి కావడం విశేషం.

# ద్రవ్యోల్బణం దడ.. దడ..

### అక్టోబర్‌లో 14 నెలల గరిష్ఠంగా నమోదు • ఏకంగా 6.21 శాతానికి చేరిక
### ఆర్బీఐ లిమిట్ దాటేసిన ధరల సూచీ • కొండెక్కిన ఆహారోత్పత్తులే కారణం

న్యూఢిల్లీ, నవంబర్ 12: ద్రవ్యోల్బణం దడ పుట్టిస్తున్నది. గత నెలలో రిటైల్ ద్రవ్యోల్బణం ఏకంగా 14 నెలల గరిష్ఠ స్థాయిని తాకింది మరి. మంగళవారం జాతీయ గణాంకాల కార్యాలయం (ఎన్ఎస్వో) విడుదల చేసిన వివరాల ప్రకారం అక్టోబర్‌లో వినియోగదారుల ధరల సూచీ (సీపీఐ) ఆధారిత ద్రవ్యోల్బణం 6.21 శాతంగా నమోదైంది. నిరుడు ఆగస్టులో 6.83 శాతంగా ఉండగా.. ఆ తర్వాత మళ్లీ ఆ స్థాయి దరిదాపుల్లో గణాంకాలు ఇదే తొలిసారి కావడం గమనార్హం. మరోవైపు రిజర్వ్ బ్యాంక్ ఆఫ్ ఇండియా (ఆర్బీఐ) రిటైల్ ఇన్‌ఫ్లేషన్ కట్టడికి పెట్టుకున్న గరిష్ఠ సహన పరిమితి (6 శాతం)నీ తాజా గణాంకాలు దాటేశాయి. నిజానికి గత ఏడాది సెప్టెంబర్ నుంచి ఆర్బీఐ నిర్దేశించుకున్న 6 శాతంలోపే ద్రవ్యోల్బణం గణాంకాలు నమోదయ్యాయి. కానీ గత నెల మాత్రం ఆ హద్దు చెరిగిపోయింది. ఇక ఈ ఏడాది సెప్టెంబర్‌లో 5.49 శాతంగా ఉన్న చిల్లర ద్రవ్యోల్బణం.. నిరుడు అక్టోబర్‌లో 4.87 శాతంగానే ఉన్నది.

### ఇదీ సంగతి..

అక్టోబర్‌లో కూరగాయలు, పండ్లు, వంట నూనెలు, ఇతర కొవ్వు పదార్థాల ధరలు బాగా పెరిగినట్టు తాజా గణాంకాల్లో తేటతెల్లమైంది. అంతకుముందు 3 నెలల నుంచే ఈ సెగ కనిపిస్తున్నా.. సంబంధిత ప్రభుత్వ వర్గాల చర్యల లేమితో తీవ్రత పెరుగుతూపోయింది. అయితే పప్పుధాన్యాలు, గుడ్లు, చెక్కెర, ఇతర తీపి పదార్థాలు, మసాలా దినుసుల ధరలు తగ్గుముఖం పట్టినా ప్రయోజనం లేకపోయింది. ప్రస్తుతం కిలో కూరగాయల ధర రకాన్నిబట్టి రూ.60-90 పలుకుతున్నది. పండ్ల ధరలు కిలో రూ.150-300 ఉండగా, ఆయిల్ ప్యాకెట్లు రూ.120-150 లేనిదే రావడం లేదు. ఇక కిలో చికెన్ రూ.250కి అమ్ముతుండగా, డజను గుడ్లు రూ.70 పెట్టి కొనాలి. అన్ని రకాల పప్పుధాన్యాల ధరలు సైతం బహిరంగ మార్కెట్‌లో కిలో రూ.120-180 మధ్యే ఉన్నాయి.

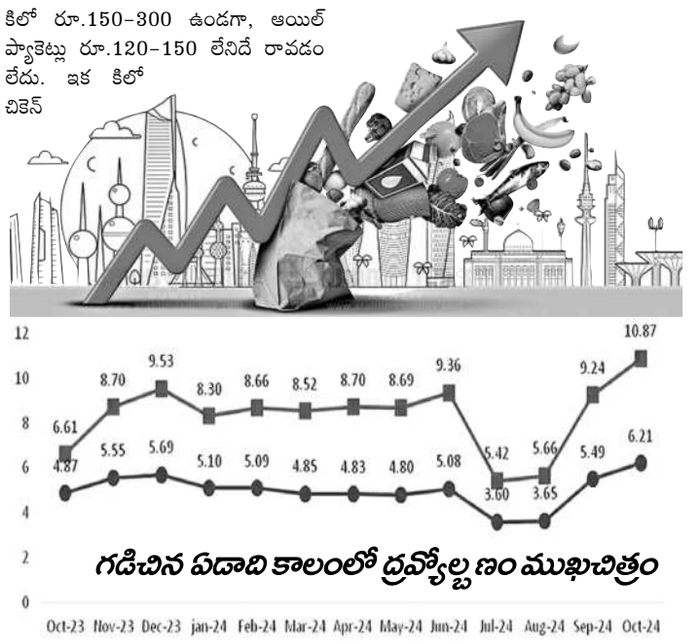

గడిచిన పదాది కాలంలో ద్రవ్యోల్బణం ముఖచిత్రం

### కోలుకున్న పారిశ్రామికోత్పత్తి?

ఈ ఏడాది సెప్టెంబర్‌లో దేశీయ పారిశ్రామికోత్పత్తి వృద్ధి 3.1 శాతానికి పెరిగింది. అంతకుముందు నెల ఆగస్టులో ఇది మైనస్ 0.1 శాతానికే పరిమితమైంది. అయితే గనులు, తయారీ, విద్యుదుత్పత్తి రంగాల్లో మెరుగైన కార్యకలాపాలు పారిశ్రామికోత్పత్తి సూచీ (ఐఐపీ)ని పెంచాయని జాతీయ గణాంకాల కార్యాలయం తెలిపింది. కానీ ఈ జోష్ రాబోయే నెలల్లోనూ కొనసాగుతుందా? అన్న అనుమానాలు మాత్రం తీరడం లేదు. ఎందుకంటే గనుల రంగంలో వృద్ధిరేటు 0.2 శాతంగానే ఉండగా, విద్యుదుత్పత్తి 0.5 శాతంతోనే సరిపెట్టింది. తయారీలో మాత్రమే 3.9 శాతం ఉత్పాదకత రేటు కనిపిస్తున్నది. అంతేగాక క్యాపిటల్ గూడ్స్ విభాగం కార్యకలాపాలు మైనస్ 2.8 శాతంగానే ఉన్నాయి. ఇతర రంగాల్లోనూ గతంతో పోల్చితే వృద్ధి బాగా తగ్గింది. ఇక నిరుడు సెప్టెంబర్‌లో ఐఐపీ 6.4 శాతంగా ఉండటం గమనార్హం.

## ఆహార ధరల సెగ

పెరుగుతున్న ఆహారోత్పత్తుల ధరలు.. రిటైల్ ద్రవ్యోల్బణాన్ని ఎగదోస్తున్నాయి. ఈ ఏడాది జూలైలో తగ్గినట్టే తగ్గి మళ్లీ వరుసగా ఆహార ద్రవ్యోల్బణం పెరుగుతూపోయింది. ఈ నేపథ్యంలోనే అక్టోబర్‌లో వినియోగదారుల ఆహార ధరల సూచీ (సీఎఫ్‌పీఐ) ఒక్కసారిగా 10.87 శాతానికి చేరింది. అంతకుముందు నెల సెప్టెంబర్‌లో ఇది 9.24 శాతంగా ఉండగా, గత ఏడాది అక్టోబర్‌లో 6.61 శాతంగానే ఉన్నది. దీనికి తగ్గట్టే సీపీఐలోనూ పెరుగుదల చోటుచేసుకున్నది. ఇక నగర, పట్టణ ప్రాంతాలతో పోల్చితే గ్రామాల్లోనే ద్రవ్యోల్బణం సెగ ఎక్కువగా కనిపిస్తున్నట్టు ఎన్ఎస్వో చెప్తున్నది. గత నెలలో గ్రామీణ ద్రవ్యోల్బణం రేటు 6.68 శాతంగా, పట్టణ ద్రవ్యోల్బణం రేటు 5.62 శాతంగా నమోదయ్యాయి.

## భెల్ చేతికి టీఎస్‌టీపీపీ ప్రాజెక్ట్

న్యూఢిల్లీ, నవంబర్ 12: ప్రభుత్వ రంగ ఇంజినీరింగ్ దిగ్గజం భారత్ హెవీ ఎలక్ట్రికల్స్ లిమిటెడ్ (బీహెచ్ఈఎల్ లేదా భెల్)కు జాతీయ బొగ్గు ఆధారిత విద్యుదుత్పత్తి సంస్థ (ఎన్టీపీసీ) నుంచి తెలంగాణ ప్రాజెక్టు దక్కింది. 2,400 మెగావాట్ల విద్యుదుత్పత్తి సామర్థ్యంతో నిర్మిస్తున్న తెలంగాణ సూపర్‌క్రిటికల్ థర్మల్ పవర్ ప్లాంట్ (టీఎస్‌టీపీపీ) ఏర్పాటులో ఎన్టీపీసీతో కలిసి పనిచేయబోతున్నట్టు మంగళవారం ఓ ప్రకటనలో భెల్ తెలిపింది. ఈ ప్రాజెక్టు కోసం నిర్వహించిన బిడ్డింగ్‌లో బీహెచ్ఈఎల్ అగ్రభాగాన నిలిచి విజయం సాధించింది. కాగా, ఎన్టీపీసీతో కుదిరిన ఒప్పందం కింద ప్లాంట్ డిజైన్, ఇంజినీరింగ్, నిర్మాణ తదితర పనులను భెల్ అందిస్తుంది. ఇప్పటికే ప్రధాన ప్లాంట్ నిర్మాణం కోసం కనీస ఇంజినీరింగ్ పనుల్ని మొదలు పెట్టాలంటూ ఎన్టీపీసీ నుంచి లిమిటెడ్ నోటీస్‌ను ప్రొసీడ్ (ఎల్ఎన్‌టీపీ)ను సైతం భెల్ అందుకున్నది. ఇదిలావుంటే 800 మెగావాట్ల సామర్థ్యం కలిగిన 3 ప్లాంట్లతో ఈ రెండో దశ ప్రాజెక్టు రూపుదిద్దుకోనున్నది. మొత్తం 4వేల మెగావాట్ల విద్యుదుత్పత్తి సామర్థ్యం కలిగిన ఈ ప్రాజెక్టులో తొలి దశ కింద రెండు 800 మెగావాట్ల విద్యుదుత్పత్తి ప్లాంట్లున్నాయి. వీటిలో ప్రస్తుతం ఉత్పత్తి కూడా జరుగుతున్నది. కాగా, రాష్ట్ర పునర్విభజన చట్టం ప్రకారం పూర్తిగా తెలంగాణ అవసరాల కోసం ఈ 4వేల మెగావాట్ల ప్రాజెక్టును కేటాయించారు. పెద్దపల్లి జిల్లా రామగుండంలోని ఎన్టీపీసీ ఆవరణలో ఈ టీఎస్‌టీపీపీని తెస్తున్నారు. ఇటీవలే ఎన్టీపీసీ కార్పొరేట్ బోర్డు డైరెక్టర్ల సమావేశంలో రెండో దశ ప్లాంట్ నిర్మాణం కోసం రూ.29,344.85 కోట్ల అంచనా పెట్టుబడికి ఆమోదం లభించింది. దేశవ్యాప్తంగా ఎన్టీపీసీ ఏర్పాటుచేస్తున్న థర్మల్ పవర్ ప్లాంట్లలో 57 శాతం బీహెచ్ఈఎల్ భాగస్వామ్యంతోనే పూర్తవుతున్నాయి. ఈ క్రమంలో టీఎస్‌టీపీపీ ప్రాజెక్టు ఇరు సంస్థల భాగస్వామ్యాన్ని మరింత బలోపేతం చేయనున్నది.

## హైదరాబాద్‌లో గ్లోబల్ లాజిక్ సెంటర్

హైదరాబాద్, నవంబర్ 12: హిటాచీ గ్రూపునకు చెందిన డిజిటల్ ఇంజినీరింగ్ సంస్థ గ్లోబల్‌లాజిక్..హైదరాబాద్‌లో నూతన డెలివరీ సెంటర్‌ను ఏర్పాటు చేసింది. 600 మంది ఇంజినీర్లు కెపాసిటీ సామర్థ్యం కలిగిన ఈ డెలివరీ సెంటర్‌ను రాష్ట్ర ఐటీ శాఖ మంత్రి దుద్దిళ్ళ శ్రీధర్‌బాబు మంగళవారం ప్రారంభించారు. ఈ సందర్భంగా మంత్రి మాట్లాడుతూ..ఐటీ హబ్‌గా కొనసాగుతున్న హైదరాబాద్‌లోకి మరో గ్లోబల్ సంస్థ డెలివరీ సెంటర్‌ను ప్రారంభించిందని, తెలంగాణకు ఇది మరో మైలురాయి వంటిదని, డిజిటల్ ఇన్నోవేషన్, ట్రాన్స్‌ఫర్మేషన్‌లో గ్లోబల్ లీడర్‌గా రాష్ట్రం ఎదుగుతున్నదన్నారు. ప్రస్తుతం నగరంలో 220 జీసీసీ(గ్లోబల్ కెపాబిలిటీ సెంటర్లు) ఉన్నాయన్నారు. వచ్చే మూడేండ్లకాలంలో ఈ డెలివరీ సెంటర్ సామర్థ్యం 2 వేలకు పెంచుకోనున్నట్లు కంపెనీ వర్గాలు వెల్లడించాయి.

## 78 వేల దిగువకు పసిడి

**ఒకేరోజు 1,750 తగ్గిన తులం ధర**

న్యూఢిల్లీ, నవంబర్ 12: బంగారం క్రమంగా దిగొస్తున్నది. రికార్డు స్థాయికి ధరలు చేరుకోవడంతో కొనుగోళ్లు పూర్తిగా నిలిచిపోయాయి. దీంతో వరుసగా రెండోరోజు మంగళవారం పుత్తడి భారీగా దిగొచ్చింది. దేశీయంగా డిమాండ్ అంతంత మాత్రంగానే ఉండటం, గ్లోబల్ మార్కెట్లో అతి విలువైన లోహాల ధరలు తగ్గుముఖం పట్టడం ధరలు తగ్గడానికి ప్రధాన కారణమని ఆల్ ఇండియా సరాఫా అసోసియేషన్ వర్గాలు వెల్లడించాయి. ఢిల్లీ బులియన్ మార్కెట్లో 99.9 శాతం ప్యూరిటీ కలిగిన తులం బంగారం ధర రూ.1,750 తగ్గి రూ.77,800కి దిగొచ్చింది. అంతకుముందు ఇది రూ.79,550గా ఉన్నది. 99.5 క్యారెట్ ధర రూ.1,750 తగ్గి రూ.77,400కి తగ్గింది. ఇటు హైదరాబాద్ బులియన్ మార్కెట్లో 24 క్యారెట్ తులం బంగారం ధర రూ.1,470 తగ్గి రూ.77,290కి దిగొచ్చింది.

### భారీగా తగ్గిన వెండి

బంగారంతోపాటు వెండి ధరలు భారీగా తగ్గాయి. పారిశ్రామిక వర్గాలు, నాణేల తయారీదారుల నుంచి కొనుగోళ్లు పూర్తిగా నిలిచిపోవడంతో ఢిల్లీలో కిలో వెండి రూ.2,700 తగ్గి రూ.91,300కి తగ్గింది. అంతకుముందు ఇది రూ.94 వేలుగా ఉన్నది. ఇటు హైదరాబాద్ మార్కెట్లో కిలో వెండి రూ.2 వేలు తగ్గి రూ.1.02 లక్షల నుంచి లక్ష రూపాయలకు దిగింది.

## రుణాల చెల్లింపుల్లో ఎంటీఎన్ఎల్ విఫలం

న్యూఢిల్లీ, నవంబర్ 12: ఎంటీఎన్ఎల్‌కు గట్టి ఎదురుదెబ్బ తగిలింది. రుణాల చెల్లింపుల్లో సంస్థ విఫలమైంది. పలు బ్యాంకుల వద్ద తీసుకున్న రూ.5,492 కోట్ల రుణంతోపాటు రూ.234.28 కోట్లు వడ్డీ కలుపుకొని రూ.5,726.29 కోట్ల రుణాలు చెల్లింపుల్లో విఫలమైంది. ఈ విషయాన్ని సంస్థ బీఎస్‌ఈకి సమాచారం అందించింది. ప్రస్తుతం సంస్థకు రూ.32,097.28 కోట్ల రుణాలు ఉన్నాయి. కంపెనీ కన్నాలిడేటెడ్ రూ.798 కోట్ల ఆదాయంతో పోలిస్తే 40 రెట్ల అధికంగా రుణాలు ఉన్నాయి.

## మార్కెట్లు నేలచూపులు

### 5 లక్షల కోట్ల సంపద ఆవిరి

ముంబై, నవంబర్ 12: దేశీయ స్టాక్ మార్కెట్లు కుప్పకూలాయి. అంతర్జాతీయ మార్కెట్లు తీవ్ర ఒడిదుడుకులకు లోనుకావడంతోపాటు దేశీయంగా బ్యాంకింగ్, పవర్, వాహన రంగ షేర్లు క్రయ విక్రయాలు జోరుగాసాగడంతో సూచీలు ఒక్క శాతానికి పైగా నష్టపోయాయి. వరుసగా ఐదు రోజులుగా భారీగా లాభపడిన సూచీలు మంగళవారం అంతే వేగంతో నష్టపోయాయి. లాభాల్లో ప్రారంభమైన సూచీలకు మధ్యాహ్నం తర్వాత అంతర్జాతీయ మార్కెట్ల నుంచి వచ్చిన ప్రతికూల సంకేతాలు నష్టాలవైపు నడిపించాయి. ఇంట్రాడేలో 950 పాయింట్ల స్థాయిలో నష్టపోయిన 30 షేర్ల ఇండెక్స్ సూచీ సెన్సెక్స్ చివరకు 820.97 పాయింట్లు లేదా 1.03 శాతం కోల్పోయి 78,675 వద్దస్థిరపడింది. మరో సూచీ నిఫ్టీ 257.85 పాయింట్లు లేదా 1.07 శాతం కోల్పోయి 23,883.45 వద్ద ముగిసింది. స్టాక్ మార్కెట్లు భారీ నష్టపోవడంతో మదుపరులు లక్షల కోట్ల సంపదను కోల్పోయారు. దీంతో బీఎస్‌ఈలో లిస్టైన కంపెనీల మార్కెట్ క్యాపిటల్ రూ.5,29,525.42 కోట్లు కరిగిపోయి రూ.4,37,24,546.57 కోట్లు(5.18 ట్రిలియన్ డాలర్లు)కు పడిపోయింది.

## ఘనంగా సామూహిక వ్రతాలు

గిర్మాజీపేట: బట్టలబజార్‌లోని వేంకటేశ్వరస్వామి ఆలయంలో సామూహిక సత్యనారాయణ వ్రత పూజల్లో భక్తులు

గిర్మాజీపేట/నర్సంపేట, నవంబర్ 12: కార్తీకమాసం ఏకాదశి సందర్భంగా బట్టలబజార్‌లోని బాలానగర్ వేంకటేశ్వర ఆలయంలో మంగళవారం సామూహిక సత్యనారాయణ వ్రతాలు ఆలయ చైర్మన్ పరాశరం శ్రీనివాసాచార్యులు ఆధ్వర్యంలో ఘనంగా జరిగాయి. వేంకటేశ్వరస్వామి సేవా సమితి-1, శ్రీవారి ఉత్సవ సేవా సహకారంతో నిర్వహించిన వ్రతంలో పెద్ద సంఖ్యలో దంపతులు హాజరై వ్రతాన్ని ఆచరించారు. కార్యక్రమంలో వేంకటేశ్వరస్వామి సేవాసమితి-1, శ్రీవారి ఉత్సవ సేవా సమితి సభ్యులు రవ్వ కృష్ణమూర్తి, నంద కిశోర్, లక్ష్మణ్, అశోక్, రాంప్రసాద్, విజయ్, అర్చకులు శ్రీధరాచార్యులు, శ్రీనివాసాచార్యులు, శేషాచార్యులు, గందె గోవిందరాజులు, సిబ్బంది సాంబయ్య, రాధమ్మ, విజయమ్మ పాల్గొన్నారు. అలాగే, నర్సంపేట పట్టణం ఆర్యవైశ్య సంఘం భవనంలో సాముహిక సత్యనారాయణస్వామి వ్రతాలు నిర్వహించారు. కార్యక్రమంలో సంఘం నాయకులు పబ్బా రమేశ్, తోట బాలభాస్కర్, వంగెటి గోవర్ధన్, వేములు రాజు, శింగిరికోండ రజిని, ఇమ్మడి పద్మ, చంద ప్రవంతి పాల్గొన్నారు.

## బిల్లుల వసూలుపై విద్యుత్ సిబ్బంది హల్‌చల్

- అర్హులకు అందని 'గృహజ్యోతి'
- ఆందోళనలో పేద వినియోగదారులు

ఇల్లందలో సరఫరా నిలిపివేస్తున్న సిబ్బంది

వర్ధన్నపేట, నవంబర్ 12: విద్యుత్ బకాయిల వసూళ్ల పేరుతో విద్యుత్ శాఖ అధికారులు, సిబ్బంది గ్రామాల్లో హల్‌చల్ చేస్తున్నారు. నెలకు 200 యూనిట్లలోపు విద్యుత్ వాడుకునే వినియోగదారులకు ఉచిత విద్యుత్ అందిస్తామని కాంగ్రెస్ ప్రభుత్వం ప్రకటించింది. దీంతో పేదలు ప్రజాపాలనలో దరఖాస్తు చేసుకున్నారు. అయితే, చాలామందికి ఉచిత విద్యుత్ అందడం లేదు. దరఖాస్తు చేసుకునే సమయంలో పొరపాట్లు జరిగాయని, మరోసారి దరఖాస్తు చేసుకోవాలని ప్రభుత్వం ప్రకటించింది. రెండోసారి కూడా దరఖాస్తులు అందజేశారు. సైట్ ఓపెన్ కావడం లేదని ఆన్‌లైన్‌లో నమోదు చేయడం లేదు. దీంతో జీరో బిల్లుకు బదులు బిల్లులు వస్తున్నాయి. ఇదిలా ఉంటే.. పెండింగ్ బిల్లుల పేరుతో విద్యుత్ సిబ్బంది ఇల్లంద గ్రామంలో మూకుమ్మడిగా దాడులు చేపట్టారు. ప్రతి ఇంటికి వెళ్లి మీటర్లను పరిశీలించి బకాయి ఉన్న గృహ వినియోగదారుల విద్యుత్ సరఫరా నిలిపివేశారు. తమకు రేషన్ కార్డు ఉందని, 150 యూనిట్లకు మించి విద్యుత్‌ను వాడకం లేదని, జీరో బిల్లు ఎందుకు రావడం లేదని సిబ్బందిని వినియోగదారులు నిలదీసినా వారు పట్టించుకోకుండా సరఫరా నిలిపివేశారు. మరోసారి సైట్ ఓపెన్ అయ్యేలా చూసి, పేదలకు జీరో బిల్లు వచ్చేలా చర్యలు చేపట్టాలని పేదలు అధికారులు, ప్రభుత్వాన్ని కోరుతున్నారు.

## 'మాసూం అలీ' విద్యార్థినికి బహుమతి

దీపికను అభినందిస్తున్న హెచ్ఎం స్వామి

పోచమ్మమైదాన్, నవంబర్ 12: బాలల దినోత్సవం సందర్భంగా తెలంగాణ సారస్వత పరిషత్ హైదరాబాద్ ఆధ్వర్యంలో పాఠశాల విద్యార్థులకు కథలు, వచన కవిత, పద్య కవిత, చిత్రలేఖనం పోటీలు నిర్వహించారు. కథల పోటీల్లో వరంగల్ ఎల్‌బీనగర్‌లోని ప్రభుత్వ మాసూంఅలీ ఉన్నత పాఠశాల విద్యార్థిని పరవస్తు దీపికకు ప్రత్యేక బహుమతి లభించింది. మంగళవారం బాలికను హెచ్ఎం బీవీఎన్ స్వామి ఆధ్వర్యంలో ఉపాధ్యాయులు జయబాలరెడ్డి, కనకయ్య, కలువల కమలాకర్, ఆడెపు భిక్షపతి, రయ్యాల శ్రీధరాచార్యులు, కూస దేవేందర్, మోహన్, భాస్కర్ అభినందించారు. అలాగే, వరంగల్‌లోని సఖీ సెంటర్ సేవలు, బాలికల హక్కులు, చట్టాలపై మాసూం అలీ పాఠశాలలో అవగాహన సదస్సు నిర్వహించి, సఖీ సేవలపై వాల్ పోస్టర్లను ఆవిష్కరించారు. సర్వోదయ యూత్ ఆర్గనైజేషన్ ఆధ్వర్యంలో జరిగిన సదస్సులో సఖీ సెంటర్ లీగల్ కౌన్సిలర్ శోభారాణి, లీగల్ కౌన్సిలర్ స్వప్న, కేస్ వర్కర్ పాల్గొన్నారు.

## సొసైటీలో రూ. 44లక్షలు హాంఫట్

- చింతలపల్లి చైర్మన్, మాజీ సీఈవోపై చర్యలు తీసుకోవాలి
- డబ్బులను రికవరీ చేయాలి
- జనరల్‌బాడీ సమావేశంలో సభ్యుల తీర్మానం

సమావేశంలో వాగ్వాదం చేస్తున్న సభ్యులు

సంగెం, నవంబర్ 12: చింతలపల్లి సహకార సంఘంలో రూ. 44,87,913 అవినీతి జరిగినట్లు సభలు తెలిపారు. దీనికి కారణమైన చైర్మన్, మాజీ సీఈవోపై చర్యలు తీసుకోవాలని సొసైటీ సభ్యులు తీర్మానం చేశారు. చింతలపల్లి సొసైటీ వార్షిక సమావేశాన్ని మంగళవారం కార్యాలయ ఆవరణలో నిర్వహించారు. ముఖ్య అతిథిగా హాజరైన సహకార సంఘం అసిస్టెంట్ రిజిస్ట్రార్ కీరూనాయక్ ఆడిట్ రిపోర్ట్ చదివి వినిపించారు. 2019-20 నుంచి 2023-24 ఆర్థిక సంవత్సరం వరకు సొసైటీలో రూ. 44,87,913 అవినీతి జరిగినట్లు చైర్మన్ బొమ్మగాని వెంకటేశ్వర్లు, మాజీ సీఈవో కుందారపు మహేందర్‌పై సభ్యులు ఆగ్రహం వ్యక్తం చేశారు. సొసైటీకి రావాల్సిన డబ్బులను వారు సొంతానికి వాడుకున్నారని, కఠిన చర్యలు తీసుకొని డబ్బులను రికవరీ చేయాలని సంఘం సభ్యులు తీర్మానించారు. ఈ ఇద్దరి వల్లే రుణమాఫీ కాలేదని, వీరిపై చర్యలు తీసుకోవాలని సభ్యులు మూకుమ్మడిగా డిమాండ్ చేశారు. సొసైటీలో చింతలపల్లి, కృష్ణానగర్, మొండ్రాయి, పల్లార్‌గూడ, కుంటపల్లికి గ్రామాలకు సంబంధించి 600 మంది రైతులు సభ్యులుగా ఉన్నారు.

## కెనాల్ రోడ్డులో చెత్త డంపింగ్

కెనాల్ రోడ్డులో చెత్తను డంపింగ్ చేసిన సిబ్బంది

పోచమ్మమైదాన్, నవంబర్ 12: వరంగల్ 12వ డివిజన్‌లోని డీఎంహెచ్‌వో కార్యాలయం పక్కన ఉన్న ఎస్సారెస్పీ కెనాల్ రోడ్డు చెత్తాచెదారంతో నిండిపోయింది. కెనాల్ నుంచి వెళ్లే మార్గంలో రోడ్డుపై వారం రోజుల నుంచి గ్రేటర్ శానిటేషన్ సిబ్బంది చెత్తాచెదారాన్ని తీసుకొచ్చి డంపింగ్ చేస్తున్నారని స్థానికులు చెబుతున్నారు. దీంతో దుర్వాసన భరించలేకపోతున్నామని స్థానికులు ఆవేదన వ్యక్తం చేస్తున్నారు. ఇక్కడ వేసిన చెత్తాచెదారం కెనాల్‌లో పడడంతో ఇళ్లల్లోకి దుర్వాసన వస్తుండడంతో తీవ్ర ఇబ్బందులు పడుతున్నామని వాపోతున్నారు. ఈ వ్యర్థాలపై పందులు, పశువులు స్వైరవిహారం చేస్తున్నాయని చెబుతున్నారు. ఇళ్లల్లో ఉండలేని దుస్థితి నెలకొందని, అలాగే రోడ్డుపై వెళ్లాలంటే ముక్కు మూసుకోవాల్సి వస్తోందని ఆందోళన వ్యక్తం చేస్తున్నారు. అధికారులు స్పందించి చర్యలు తీసుకోవాలని ప్రజలు కోరుతున్నారు.

## సర్టిఫికెట్ జారీకి అధికారి చేతివాటం

### సోషల్ మీడియాలో అధికారి వాయిస్ వైరల్

వర్ధన్నపేట, నవంబర్ 12: సర్టిఫికెట్ జారీకి రెవెన్యూ కార్యాలయంలో పని చేస్తున్న ఓ అధికారి చేతివాటం ప్రదర్శించిన వాయిస్ సోషల్ మీడియాలో చక్కర్లు కొడుతున్నది. ల్యాబర్తికి చెందిన మల్లేశం ఫ్యామిలీ సర్టిఫికెట్ కోసం దరఖాస్తు చేసుకున్నాడు. సంతకం చేయాల్సిన అధికారికి మల్లేశం బంధువు ఫోన్ చేసి సర్టిఫికెట్ జారీ చేయాలని కోరాడు. తనకు కొంత నగదు ఇవ్వడంతో పాటు పై అధికారులకు కూడా కొంత ముట్టజెప్పాల్సి ఉంటుందని సదరు అధికారి తెలిపాడు. తాను రెండు రోజుల్లో స్వయంగా కలిసి డబ్బులు ఇస్తానని, సర్టిఫికెట్ జారీ చేయాలని కోరాడు. ఫోన్ సంభాషణను బాధితుడి బంధువు సోషల్ మీడియాలో పోస్టు చేశాడు. దీంతో మండలంలో చర్చనీయాంశంగా మారింది.

## 'షరతులు లేకుండా పత్తి కొనుగోలు చేయాలి'

నర్సంపేట, నవంబర్ 12: ఎలాంటి షరతులు లేకుండా కేంద్ర ప్రభుత్వం సీసీఐ ద్వారా పత్తి కొనుగోలు చేయాలని రైతుకూలి సంఘం జిల్లా కార్యదర్శి ఈర్ల పైడి డిమాండ్ చేశారు. ఈ మేరకు పలు డిమాండ్లతో కూడిన వినతిపత్రాన్ని మంగళవారం ఆర్డీవోకు అందజేశారు. ఈ సందర్భంగా ఆయన మాట్లాడుతూ రాష్ట్రంలో అకాల వర్షాలతో పత్తి రైతులు తీవ్రంగా నష్టపోయారన్నారు. అదేవిధంగా రాష్ట్ర ప్రభుత్వం ధాన్యానికి బోనస్ చెల్లించాలన్నారు. కార్యక్రమంలో డివిజన్ నాయకులు ఈరెల్లి రామచందర్, శివరాత్రి కుమారస్వామి, గొర్రె మొగిలి, కడారి సురేశ్, వీరన్న, శ్రీరామ్ పాల్గొన్నారు.

## 'గుడిసెవాసులకు పట్టాలివ్వాలి'

ఖిలావరంగల్, నవంబర్ 12: గుడిసెవాసులకు పట్టాలిచ్చి పక్కా గృహాలు నిర్మించాలని సీపీఐ జిల్లా కార్యదర్శి రవి డిమాండ్ చేశారు. శివనగర్‌లోని సీపీఐ కార్యాలయంలో మంగళవారం ఏర్పాటు చేసిన సమావేశంలో ఆయన మాట్లాడారు. ప్రభుత్వం జిల్లాలో భారీ పరిశ్రమలు ఏర్పాటు చేసి ప్రజలకు ఉపాధి అవకాశాలు కల్పించాలన్నారు. ఆయన వెంట నాయకులు పనాస ప్రసాద్, షేక్ బాషుమియా, గన్నారపు రమేశ్, సంగి ఎలేందర్ ఉన్నారు.

## నేడు కాళోజీ సోదరుల యాది సభ

పోచమ్మమైదాన్, నవంబర్ 12: వరంగల్ కాళోజీ ఫౌండేషన్ ఆధ్వర్యంలో కాళోజీ సోదరుల యాది సభను బుధవారం సాయంత్రం 5.30 గంటలకు హనుమకొండ కిషన్‌పురలోని వాగ్దేవి డిగ్రీ పీజీ కళాశాల సెమినార్ హాల్‌లో నిర్వహించనున్నట్లు ఫౌండేషన్ అధ్యక్ష, కార్యదర్శులు నాగిళ్ల రామశాస్త్రి, వీఆర్ విద్యార్థి ఒక ప్రకటనలో తెలిపారు. ముందుగా నేడు ఉదయం 9.30గంటలకు నక్కలగుట్టలోని కాళోజీ విగ్రహం వద్ద కాళోజీ సోదరులకు నివాళులర్పిస్తామని పేర్కొన్నారు. కవులు, రచయితలు, సాహిత్య అభిమానులు, కాళోజీ సోదరుల అభిమానులు హాజరై విజయవంతం చేయాలని కోరారు.

## గుట్కా ప్యాకెట్ల పట్టివేత

నెక్కొండ, నవంబర్ 12: మండలకేంద్రంలోని పలు దుకాణాల్లో విశ్వసనీ సమాచారం మేరకు మంగళవారం పోలీసులు తనిఖీలు నిర్వహించారు. ఈ సందర్భంగా కర్నాటి వెంకటేశ్వర్లు ఇంట్లో నిల్వ చేసిన రూ. 10,207 విలువైన గుటా ప్యాకెట్లు, పొగాకు ఉత్పత్తులను స్వాధీనం చేసుకున్నట్లు ఎస్సై మహేందర్ తెలిపారు. నిందితుడిపై కేసు నమోదు చేసి దర్యాప్తు చేస్తున్నట్లు ఆయన చెప్పారు.


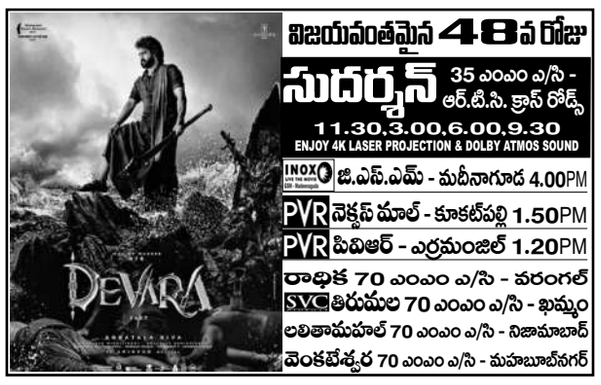
విజయవంతమైన 48వ రోజు
సుదర్శన్ 35 ఎంఎం ఎ/సి - ఆర్.టి.సి. క్రాస్ రోడ్స్
11.30,3.00,6.00,9.30
ENJOY 4K LASER PROJECTION & DOLBY ATMOS SOUND
INOX జి.ఎస్.ఎమ్ - మదీనాగూడ 4.00PM
PVR నెక్సస్ మాల్ - కూకట్‌పల్లి 1.50PM
PVR పివిఆర్ - ఎర్రమంజిల్ 1.20PM
రాధిక 70 ఎంఎం ఎ/సి - వరంగల్
SVC తిరుమల 70 ఎంఎం ఎ/సి - ఖమ్మం
లలితామహల్ 70 ఎంఎం ఎ/సి - నిజామాబాద్
వెంకటేశ్వర 70 ఎంఎం ఎ/సి - మహబూబ్