ఉమ్మడి ఆదిలాబాద్‌ను వణికిస్తున్న పులి

- మహారాష్ట్రకు తిరిగి వెళ్లిన మగపులి జానీ
- ఆడపులి ఆచూకీని గుర్తించేందుకు రంగంలోకి అటవీ అధికారులు

హైదరాబాద్, నవంబర్ 24 (నమస్తే తెలంగాణ) : ఆదిలాబాద్ ఉమ్మడి జిల్లాలో కొద్ది రోజులుగా రెండు పులుల సంచారం హడలెత్తించిన విషయం తెలిసిందే. జానీ అనే మగ పులి మహారాష్ట్రకు తిరిగి వెళ్లిపోవడంతో అధికారులు, స్థానికులు ఊపిరి పీల్చుకున్నారు. మగపులి మహారాష్ట్ర బాటపట్టింది సరే..మరి ఆడపులి ఎక్కడ? అనేది స్థానికుల్లో భయాందోళన కలిగిస్తున్నది. ఉమ్మడి ఆదిలాబాద్ జిల్లాలో రెండు పులులు సంచారంతో అటు అధికారులు, ఇటు స్థానికులకు కంటి మీద కునుకులేకుండా చేశాయి. ఈ రెండు పులుల్లో మగ పులి జాని అని మరోటి ఆడపులిగా అధికారులు గుర్తించారు. మేటింగ్ సీజన్ కావడంతో ఈ రెండు కలయిక కోసమే తిరుగుతున్నట్టు గ్రహించారు. వీటిపై గ్రామస్తులు దాడి చేయకూడదని అధికారులు ఆంక్షలు పెట్టారు. పశువులపై పులులు దాడి చేస్తే పరిహారం ఇస్తామని తెలిపారు. శుక్రవారం ఉదయం బేల రేంజి రాంపూర్ నుంచి కోర్సన అడవుల్లోకి జానీ ప్రవేశించిందని చెప్పారు. అక్టోబర్ 23 నుంచి నిర్మల్, ఆదిలాబాద్ జిల్లాలో పెద్దపులి సంచరించినట్టు గుర్తించారు. ఆడపులి జాడ కోసం గాలిస్తున్నట్లు అధికారులు తెలిపారు.

తెలంగాణలో చలి పంజా

- కనిష్ఠ స్థాయిలో ఉష్ణోగ్రతలు నమోదు
- సంగారెడ్డి, ఆదిలాబాద్ జిల్లాల్లో 9 డిగ్రీల కంటే తక్కువగానే ఉష్ణోగ్రతలు
- అప్రమత్తంగా ఉండాలని వాతావరణశాఖ హెచ్చరిక

హైదరాబాద్, నవంబర్ 24 (నమస్తేతెలంగాణ) : తెలంగాణలో చలి పులి పంజా విసురుతోంది. రాత్రి సమయాల్లో ఉష్ణోగ్రతలు తగ్గుతుండగా.. ఉదయం పొగమంచు ఊపిరి ఆడనివ్వటం లేదు. సంగారెడ్డి, ఆదిలాబాద్ జిల్లాల్లో 9 డిగ్రీల కంటే తక్కువగానే ఉష్ణోగ్రతలు నమోదవుతున్నట్టు హైదరాబాద్ వాతావరణ కేంద్రం అధికారులు వెల్లడించారు. భద్రాచలం, హకీంపేట, ఖమ్మం, రామగుండం, పటాన్‌చెరు ప్రాంతాల్లో కనిష్ఠ ఉష్ణోగ్రతలు 12 డిగ్రీల కన్నా తక్కువగా నమోదవుతున్నట్టు తెలిపారు. హైదరాబాద్ శివారు ప్రాంతాల్లో 14 డిగ్రీలకు దిగువన ఉష్ణోగ్రతలు రికార్డు అవుతున్నాయి. హిందూ మహాసముద్రం, దక్షిణ అండమాన్ సముద్రంపై ఉపరితల ఆవర్తనం ఏర్పడిందని భారత వాతావరణ కేంద్రం అధికారులు తెలిపారు. దీని ప్రభావంతో కోస్తాంధ్రలో భారీ నుంచి అతిభారీ వర్షాలు, రాయలసీమలో అక్కడక్కడ భారీ వర్షాలు కురిసేందుకు అవకాశం ఉందన్నారు. తెలంగాణకు మాత్రం వర్ష సూచన లేదని, పొడి వాతావరణం ఉంటుందని చెప్పారు. ఈ ఏడాది సాధారణం కంటే ఎక్కువ వర్షాలు కురిసినట్టు వెల్లడించారు.

స్టాక్ ట్రేడింగ్ పేరిట రూ.8.14 కోట్లకు టోకరా

రాజస్థాన్‌కు చెందిన వ్యక్తి అరెస్ట్

హైదరాబాద్, నవంబర్ 24 (నమస్తే తెలంగాణ): స్టాక్ ట్రేడింగ్ పేరుతో మోసాలకు పాల్పడుతూ రూ.8.14 కోట్లు కాజేసిన రాజస్థాన్ వ్యక్తి శర్వన్ కుమార్ అలియాస్ శ్రవణ్ కుమార్‌ను పోలీసులు అరెస్టు చేశారు. ప్రముఖ వ్యాపార సంస్థల ప్రతినిధిగా చెప్పుకొంటూ సోషల్ మీడియా ద్వారా మోసాలకు పాల్పడుతున్న ఆ వ్యక్తి చేతిలో దశలవారీగా రూ.8,14,48,000 మోసపోయినట్టు బంజారాహిల్స్‌కు చెందిన ఓ బాధితుడు ఫిర్యాదు చేశాడని, దీంతో నిందితుడిని రాజస్థాన్‌లో అరెస్టు చేసి హైదరాబాద్‌కు తీసుకొచ్చామని ఆదివారం హైదరాబాద్ సైబర్‌క్రైం పోలీసులు ప్రకటించారు.

ఈ నెల 28న బ్రహ్మాండమైన విడుదల

దేవి 70 ఎంఎం ఎ/సి - ఆర్‌టిసి క్రాస్ రోడ్స్
ENJOY 4K LASER PROJECTION & DOLBY ATMOS SOUND

ప్రసాద్ - ఎన్.టి.ఆర్.గార్డెన్స్ | సుధ - శాలిబండ | ఎం.జె.ఆర్ - నారపల్లి
ఆర్.కె - బంజారాహిల్స్ | అపర్ణ సినిమాస్ - నల్లగండ్ల | జిపిఆర్ - కూకట్‌పల్లి
సెంట్రల్‌మాల్ - పంజాగుట్ట | ఐనాక్స్ - బంజారాహిల్స్ | ఉషియన్‌రాథిక - కాప్రా
ఇన్‌ఆర్బిట్‌మాల్ - మాదాపూర్ | జి.ఎస్.ఎమ్ - మదీనాగూడ | సినీప్లానెట్ ఎ/సి - కొంపల్లి
నెక్సస్ మాల్ - కూకట్‌పల్లి | ఎం.పి.మాల్ - కాచిగూడ | మీరజ్ సినిమాస్ - బిల్‌సుఖ్‌నగర్
గలేరియా - పంజాగుట్ట | సత్వనెక్లెస్ మాల్ - కవాడిగూడ | మీరజ్ సినిమాస్ - ఐడిఎల్
పివిఆర్ - ఎర్రమంజిల్ | అశోక ఎ/సి - వై.జంక్షన్ | మీరజ్ సినిమాస్ - చందానగర్
పివిఆర్ - మూసారంబాగ్ | ఎఎంబి - గచ్చిబౌలి | రాఘవేంద్ర - మల్కాజ్‌గిరి
ప్రెస్టిజ్ ప్లేమ్ - గచ్చిబౌలి | ఎఎఎ - అమీర్‌పేట్ | లక్ష్మీనరసింహా - మియాపూర్
ఐకాన్ - హైటెక్ సిటీ | లక్ష్మీకళ - మూసాపేట్ | విజయలక్ష్మీ - ఎల్‌బినగర్
ATRIUM మాల్ -గచ్చిబౌలి | ఎఎంఆర్ - మౌలాలి | టివోలి - సికింద్రాబాద్
PRISM మాల్ - గచ్చిబౌలి | ప్లాటినమ్ - అమీర్‌పేట్ | శివగంగ - బిల్‌సుఖ్‌నగర్
లులు మాల్ - కూకట్‌పల్లి | స్కైమాల్ - సనత్‌నగర్ | సినీమార్ట్ - ఆర్.సి.పురం
CCPL - మల్కాజ్‌గిరి | ప్లాటినమ్ - గచ్చిబౌలి | షా కాంప్లెక్స్ - చింతల్
డి.ఎల్.ఎస్ - ఉప్పల్ | ఎంక్యూబ్ - అత్తాపూర్ | జెపి ఎ/సి - చందానగర్
మంత్రామాల్ - అత్తాపూర్ | సినీ స్క్వేర్ - ఉప్పల్ | మరియు మీ అభిమాన థియేటర్లలో

BIGGEST BLOCKBUSTER 4వ వారం

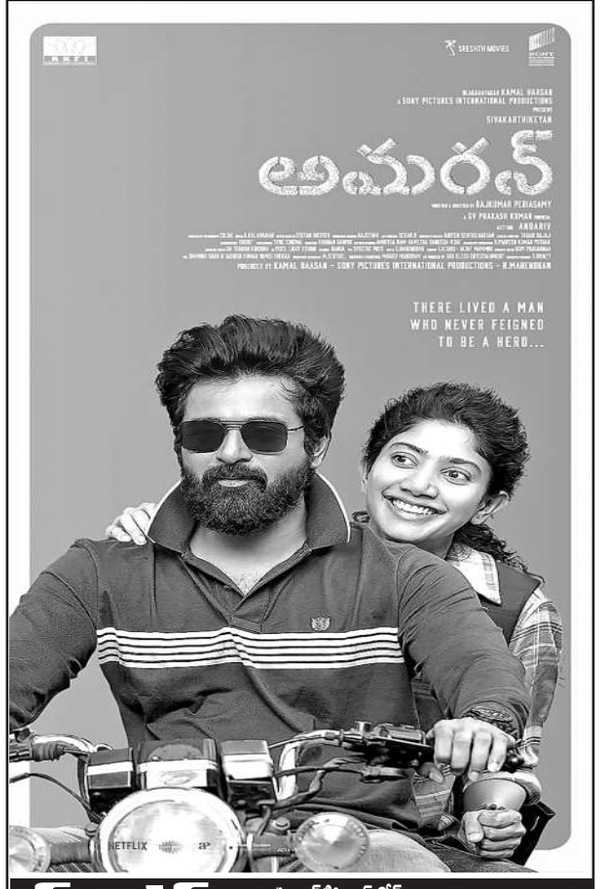

సంధ్య 35 ఎ/సి - ఆర్‌టిసి క్రాస్ రోడ్స్ 2.15,6.00,9.15
ENJOY 4K LASER PROJECTION & DOLBY ATMOS SOUND

అర్జున్ - కూకట్‌పల్లి 11.30,2.30,6.30,9.30 | వెంకటరమణ ఎ/సి - అబిడ్స్ 11.00AM
కోణార్క్ 70 - బిర్‌సుఖ్‌నగర్ 11.00,2.30,6.00,9.30 | శ్రీరాములు - మూసాపేట్ 2.30,9.30
స్వప్న - కాటేదాన్ 11.15,2.15,6.00,9.00 | శ్రీసాయిరాం - మల్కాజ్‌గిరి 2.30,6.15
పెన్షేషన్ ఎ/సి - ఖైరతాబాద్ 2.45(ఒక్క ఆట) | SVC ఈశ్వర్ - అత్తాపూర్ 2.15,9.00
రంగ 70 ఎ/సి - జీడిమెట్ల 2.00,9.00 | లక్ష్మీకళ - మూసాపేట్ 11.15,2.30,6.15,9.30
సంపూర్ణ - వనస్థలిపురం 11.15,2.15,6.15,9.15 | సర్గకి - అల్వాల్ 11.30 2.30,6.30,9.30
తాళ్ళూరి - ఇ.సి.ఐ.ఎల్ 11.15,2.15,6.15,9.15 | SVC సంగీత - ఆర్.సి.పురం 11.30 2.30,6.30,9.30
ఇంద్రనాగేంద్ర - కర్నన్‌ఘాట్ 11.00,2.00,6.00,9.15

ప్రసాద్ - ఎన్.టి.ఆర్.గార్డెన్స్ 11.25,5.00,10.45 | లులు మాల్ - కూకట్‌పల్లి 1.40,11.20 PM
ఆర్.కె - బంజారాహిల్స్ 10.00,4.45,7.25 | CCPL - మల్కాజ్‌గిరి 1.10,4.10,10.45PM
సెంట్రల్‌మాల్ - పంజాగుట్ట 1.35,10.50 PM | డి.ఎల్.ఎస్ - ఉప్పల్ 10.30,1.55,4.25,7.35,11.00
ఇన్‌ఆర్బిట్‌మాల్ - మాదాపూర్ 10.05,4.05,11.00 | సుధ - శాలిబండ 11.00,10.55 PM
నెక్సస్ మాల్ - కూకట్‌పల్లి 1.10,7.40,11.10 PM | మంత్రామాల్ - అత్తాపూర్ 10.00,1.15,4.10PM
గలేరియా - పంజాగుట్ట 11.00,7.30,10.55 | ఐనాక్స్ - బంజారాహిల్స్ 10.40 PM
పివిఆర్ - ఎర్రమంజిల్ 9.40,1.00,4.35PM | జి.ఎస్.ఎమ్ - మదీనాగూడ 11.15,2.50,6.25,10.00
పివిఆర్ - మూసారంబాగ్ 10.05,4.35,11.00PM | ఎం.పి.మాల్ - కాచిగూడ 2.45 PM
పివిఆర్ ప్రెస్టిజ్ ప్లేమ్ - గచ్చిబౌలి 10.00, 4.00 PM | సత్వనెక్లెస్ మాల్ - కవాడిగూడ 11.55,7.50,10.40
పివిఆర్ ఐకాన్ - హైటెక్ సిటీ 1.00,7.00 PM | అశోక ఎ/సి - వై.జంక్షన్ 11.25,2.50,6.25,10.10
పివిఆర్ ATRIUM మాల్ -గచ్చిబౌలి 4.10,10.50 PM | మీరజ్ సినిమాస్ - బిర్‌సుఖ్‌నగర్ 10.00,7.30,10.50
పివిఆర్ PRISM మాల్ - గచ్చిబౌలి 9.30,1.00,11.05 | మీరజ్ సినిమాస్ - ఐడిఎల్ 10.00,4.20,7.30

పివిఆర్ఎఫ్ఎల్ సినిమాస్- వరంగల్ | శ్రీదేవి మాల్- హన్మకొండ | రాఘవ- మిర్యాలగూడ | ప్యారడైజ్ -కరీంనగర్
సాయికృష్ణ- కరీంనగర్ | అశోక- హన్మకొండ | ప్రియ 70- కామారెడ్డి | సాయిదత్త 35-మెదక్
ముక్తా శ్రీనివాస-కరీంనగర్ | శ్రీనివాస- ఖమ్మం | పివిఆర్ జెఆర్ మాల్- ఆర్మూర్ | మల్టిప్లెక్స్- గద్వాల్
SVC ప్రతిమ- కరీంనగర్ | కృష్ణకకాముంధిర్- జనగాం | శ్రీనివాస- హుజూర్‌నగర్ | విష్ణురామ్- కోదాడ
సంటరాజ్‌డీలక్స్- రతిలాబాద్ | సాయిరాం- అచ్చంపేట | విశ్వరూప- కొత్తగూడెం | తిరుమల- సూర్యాపేట
శ్రీనివాస- మహబూబ్‌నగర్ | పినీమ్యాక్స్- వికారాబాద్ | దుర్గ 70- జగిత్యాల | శాంతమహల్- తాండూర్
ఏషియన్ గీతా- నిజామాబాద్ | అన్నపూర్ణ- హుజూరాబాద్ | రుక్మిణి- సంగారెడ్డి | తిరుమల- నిర్మల్
పివిఆర్‌వేమ- నిజామాబాద్ | రాఘవేంద్ర- మక్తల్ | జెమినీగోల్డ్- మంచిర్యాల | మీరజ్ సినీమాస్- రాయచూర్
సంటరాజ్- నిజామాబాద్ | అశ్వినీకకాముంధిర్- పోర్నూర్
విత్రోస్ సినీప్లెక్స్- మిర్యాలగూడ | వెంకటేశ్వర- సిద్దిపేట

GLOBAL CINEMAS LLP

ఈ నెల 29న బ్రహ్మాండమైన విడుదల

శాంతి 70 ఎంఎం ఎ/సి - నారాయణగూడ

ప్రసాద్ - ఎన్.టి.ఆర్.గార్డెన్స్ | సుధ - శాలిబండ | ఎం.జె.ఆర్ - నారపల్లి
ఆర్.కె - బంజారాహిల్స్ | అపర్ణ సినిమాస్ - నల్లగండ్ల | జిపిఆర్ - కూకట్‌పల్లి
సెంట్రల్‌మాల్ - పంజాగుట్ట | ఐనాక్స్ - బంజారాహిల్స్ | ఉషియన్‌రాథిక - కాప్రా
ఇన్‌ఆర్బిట్‌మాల్ - మాదాపూర్ | జి.ఎస్.ఎమ్ - మదీనాగూడ | సినీప్లానెట్ ఎ/సి - కొంపల్లి
నెక్సస్ మాల్ - కూకట్‌పల్లి | ఎం.పి.మాల్ - కాచిగూడ | మీరజ్ సినిమాస్ - బిల్‌సుఖ్‌నగర్
గలేరియా - పంజాగుట్ట | సత్వనెక్లెస్ మాల్ - కవాడిగూడ | మీరజ్ సినిమాస్ - ఐడిఎల్
పివిఆర్ - ఎర్రమంజిల్ | అశోక ఎ/సి - వై.జంక్షన్ | మీరజ్ సినిమాస్ - చందానగర్
పివిఆర్ - మూసారంబాగ్ | ఎఎంబి - గచ్చిబౌలి | రాఘవేంద్ర - మల్కాజ్‌గిరి
పివిఆర్ ప్రెస్టిజ్ ప్లేమ్ - గచ్చిబౌలి | ఎఎఎ - అమీర్‌పేట్ | లక్ష్మీనరసింహా - మియాపూర్
పివిఆర్ ఐకాన్ - హైటెక్ సిటీ | లక్ష్మీకళ - మూసాపేట్ | విజయలక్ష్మీ - ఎల్‌బినగర్
పివిఆర్ ATRIUM మాల్ -గచ్చిబౌలి | ఎఎంఆర్ - మౌలాలి | టివోలి - సికింద్రాబాద్
పివిఆర్ PRISM మాల్ - గచ్చిబౌలి | ప్లాటినమ్ - అమీర్‌పేట్ | శివగంగ - బిల్‌సుఖ్‌నగర్
లులు మాల్ - కూకట్‌పల్లి | స్కైమాల్ - సనత్‌నగర్ | సినీమార్ట్ - ఆర్.సి.పురం
CCPL - మల్కాజ్‌గిరి | ప్లాటినమ్ - గచ్చిబౌలి | షా కాంప్లెక్స్ - చింతల్
డి.ఎల్.ఎస్ - ఉప్పల్ | ఎంక్యూబ్ - అత్తాపూర్ | జెపి ఎ/సి - చందానగర్
మంత్రామాల్ - అత్తాపూర్ | సినీ స్క్వేర్ - ఉప్పల్ | మరియు మీ అభిమాన థియేటర్లలో

GLOBAL CINEMAS LLP

SUPER HIT... నేడే చూడండి

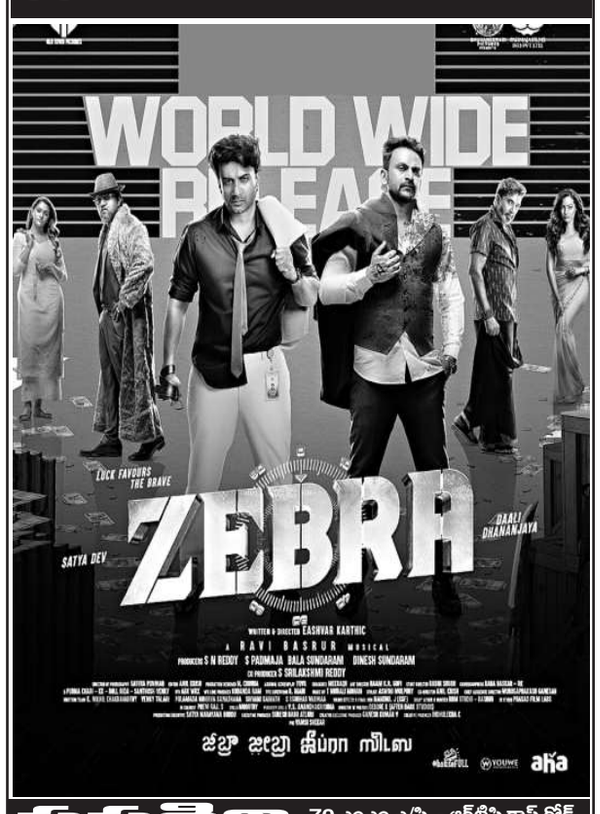

సప్తగిరి 70 ఎంఎం ఎ/సి - ఆర్‌టిసి క్రాస్ రోడ్స్ 11.00,2.00,6.00,9.00

మల్లికార్జున - కూకట్‌పల్లి 11.15,2.30,6.15,9.30 | లక్ష్మీ - శంషాబాద్ 11.30,2.30,6.00,9.00
రామకృష్ణ 70 ఎంఎం ఎ/సి - అబిడ్స్ 11.15,6.00 | తాళ్ళూరి - ఇసిఐఎల్ క్రాస్ రోడ్స్ 11.15,2.15,6.15,9.15
రాజధాని- బిర్‌సుఖ్‌నగర్ 11.30,2.30,6.30,9.30 | శ్రీరమణ - అంబర్‌పేట్ 11.15,2.15,6.15,9.15
వెంకటరమణపద్మావతి ఎ/సి - కాచిగూడ 6.15 | ఇంద్రనాగేంద్ర - కర్నన్‌ఘాట్ 11.00,6.00
ఆరాధన - తార్నక 11.00,2.00,6.00,9.00 | AMB ఎఎంబి సినిమాస్-గచ్చిబౌలి 9.45,4.05,7.10,10.25
రంగ 70 ఎ/సి - జీడిమెట్ల 11.00,6.00 | అమీర్‌పేట్ 10.10,1.10,7.40,10.30
మహాలక్ష్మీ కాంప్లెక్స్ - కొత్తపేట 11.15,2.30,6.15,9.45 | లక్ష్మీకళ సినీప్లెక్స్ - మూసాపేట్ 11.15,6.30PM
ప్రసాద్ - ఎన్.టి.ఆర్.గార్డెన్స్ 11.55,5.35,10.45 | అశోక- వై.జంక్షన్ 9.50,11.15,7.30,10.55
పివిఆర్ ఆర్.కె - బంజారాహిల్స్ 10.15AM,11.05PM | AMB ఎఎంఆర్ సినిమాస్ ఎ/సి - మౌలాలి 10.00,1.10,4.30,7.45,9.45,11.00
పివిఆర్ సెంట్రల్‌మాల్ - పంజాగుట్ట 1.05,11.05PM | MOVIETIME ప్లాటినమ్ - అమీర్‌పేట్ 1.15,10.15PM
పివిఆర్ ఇన్‌ఆర్బిట్‌మాల్ - మాదాపూర్ 1.35,7.35,10.40 | MOVIETIME స్కైమాల్ - సనత్‌నగర్ 4.30PM
పివిఆర్ నెక్సస్ మాల్ - కూకట్‌పల్లి 10.10,5.05,7.40,11.05 | MOVIETIME ప్లాటినమ్ - గచ్చిబౌలి 10.45,7.15 PM
పివిఆర్ గలేరియా ఎ/సి - పంజాగుట్ట 10.55,4.10 | ASIAN సినీ స్క్వేర్ - ఉప్పల్ 10.30,1.40,4.30,7.40,10.50
పివిఆర్ పివిఆర్ - ఎర్రమంజిల్ 1.10,4.25PM | ASIAN ఎం.జె.ఆర్ - నారపల్లి 10.20,1.30,4.35,7.40,10.35
పివిఆర్ పివిఆర్ - మూసారంబాగ్ 1.35,7.35,11.00 | GPR జిపిఆర్ - కూకట్‌పల్లి 10.00,1.10,4.20PM
పివిఆర్ ప్రెస్టిజ్ ప్లేమ్ - గచ్చిబౌలి 10.00,4.45,1.15 | ASIAN రాథిక - కాప్రా 1.35,4.40,7.45,11.00
పివిఆర్ ఐకాన్ - హైటెక్ సిటీ 10.05,7.45,11.10 | ASIAN సినీప్లానెట్ - కొంపల్లి 10.20,1.20,4.35,7.40,10.45
పివిఆర్ ATRIUM మాల్ -గచ్చిబౌలి 10.05,8.00,11.10 | మీరజ్ సినిమాస్-బిల్‌సుఖ్‌నగర్ 4.10,10.50 PM
పివిఆర్ PRISM మాల్ - గచ్చిబౌలి 10.20,10.50PM | మీరజ్ సినిమాస్-ఐడిఎల్ 1.20,7.30,10.50PM
Cinépolis లులు మాల్ - కూకట్‌పల్లి 10.40,1.55,4.30,11.20 | మీరజ్ సినిమాస్ - చందానగర్ 4.10,7.30PM
Cinépolis CCPL - మల్కాజ్‌గిరి 10.00,4.40,1.05 | రాఘవేంద్ర ఎ/సి - మల్కాజ్‌గిరి 4.50,10.50
Cinépolis డి.ఎల్.ఎస్ - ఉప్పల్ 10.00,4.45,11.10PM | లక్ష్మీనరసింహా - మియాపూర్ 1.00,4.40,10.50
Cinépolis మంత్రామాల్ - అత్తాపూర్ 4.40,11.10PM | విజయలక్ష్మీ - ఎల్‌బినగర్ 10.40,4.40PM
Cinépolis సుధ ఎ/సి - శాలిబండ 4.00PM | టివోలి-సికింద్రాబాద్ 10.20,4.20PM
INOX ఐనాక్స్ - బంజారాహిల్స్ 10.05,7.35 PM | సినీమార్ట్- ఆర్.సి.పురం 10.20,1.30,4.45,7.35,10.35
INOX జి.ఎస్.ఎమ్- మదీనాగూడ 10.05,1.30,7.25,10.50 | చందానగర్ 10.25,1.20,4.35,7.45,10.55
INOX ఎం.పి.మాల్ - కాచిగూడ 3.00,9.50PM
INOX సత్వనెక్లెస్ మాల్ - కవాడిగూడ 1.00,7.15

జెమిని ఎ/సి - వరంగల్ | రాజేష్ ఎ/సి - గోదావరిఖని | లక్ష్మీ ఎ/సి - మహబూబాబాద్
తిరుమల ఎ/సి - ఖమ్మం | వెంకటేశ్వర - దేవరకొండ | శ్రీనివాస ఎ/సి - వనపర్తి
ఏషియన్ ప్రాగ్రెజ్ - కరీంనగర్ | పార్థసారథి ఎ/సి - కల్వకుర్తి | వసుంధర ఎ/సి - భువనగిరి

GLOBAL CINEMAS RELEASE

BLOCKBUSTER నేడే చూడండి
Mass Ka Daas Massive Entertainer

సుదర్శన్ 35 ఎంఎం ఎ/సి - ఆర్.టి.సి. క్రాస్ రోడ్స్ 11.00,2.30,6.00,9.15
ENJOY 4K LASER PROJECTION & DOLBY ATMOS SOUND

భ్రమరాంబ ఎ/సి - కూకట్‌పల్లి 11.30,2.45,6.30,9.45 | రాజ్యలక్ష్మీ ఎ/సి - ఉప్పల్ 11.00,2.00,6.00,9.00 | లక్ష్మీకళ సినీప్లెడ్ - మూసాపేట్ 11.15,2.30,6.15,9.30
వైజయంతి ఎ/సి - నాచారం 11.00,2.00,6.00,9.00 | సాయిరంగ - మియాపూర్ 11.00,2.00,6.00,9.00 | రాజధాని డీలక్స్ - బిల్‌సుఖ్‌నగర్ 11.30,2.30,6.30,9.30
అలంకార్ - లంగర్‌హౌస్ 11.00,2.00,6.00,9.00 | జ్యోతి ఎ/సి - ఆర్.సి.పురం 11.00,2.00,6.00,9.00 | తారకరామ ఎ/సి - కాచిగూడ 11.15,2.15,6.00,9.00

ప్రసాద్ - ఎన్.టి.ఆర్.గార్డెన్స్ 9.00,11.50,2.40,8.20,11.10 PM | గలేరియా - పంజాగుట్ట 10.00,1.15,4.30,7.45,11.00 PM | అపర్ణ సినిమాస్ - నల్లగండ్ల 10.20,1.30,4.40,7.50,10.15,11.00PM | ఉషియన్‌రాథిక - కాప్రా 10.15,4.30,10.50
ఐనాక్స్ - బంజారాహిల్స్ 10.00,1.00,4.30,7.45,10.50 PM | పివిఆర్ - ఎర్రమంజిల్ 10.10,1.25,4.40,7.55,11.10 PM | AMB ఎఎంఆర్ - మౌలాలి 10.15,1.15,4.15,7.15,10.15 | సినీప్లానెట్ ఎ/సి - కొంపల్లి 10.35,1.25,4.20,7.25,10.35 PM
జి.ఎస్.ఎమ్ - మదీనాగూడ 10.00,1.15,4.30,7.45,10.50 PM | పివిఆర్ - మూసారంబాగ్ 10.10,1.25,4.40,7.55,11.10 PM | MOVIETIME ప్లాటినమ్ - అమీర్‌పేట్ 11.00,1.00,4.30,7.00,10.30 PM | మీరజ్ సినిమాస్ - బిల్‌సుఖ్‌నగర్ 10.00,1.10,4.15,7.30,10.40 PM
ఎం.పి.మాల్ - కాచిగూడ 10.00,4.00,10.40PM | పివిఆర్ ప్రెస్టిజ్ ప్లేమ్ - గచ్చిబౌలి 10.00,1.30,8.00,11.00 | MOVIETIME స్కైమాల్ - సనత్‌నగర్ 11.00,4.30,10.30PM | మీరజ్ సినిమాస్ - ఐడిఎల్ 10.00,1.10,7.30,10.40
సత్వనెక్లెస్ మాల్ - కవాడిగూడ 10.10,1.25,4.40,7.50,11.00PM | పివిఆర్ ఐకాన్ - హైటెక్ సిటీ 10.00,1.25,4.30,7.50,11.05 | MOVIETIME ప్లాటినమ్ - గచ్చిబౌలి 10.30,1.00,4.30,7.30,10.30 PM | మీరజ్ సినిమాస్ - చందానగర్ 10.00,1.10,7.30,10.40
అశోక ఎ/సి - వై.జంక్షన్ 10.10,1.25,4.40,7.50,11.00PM | పివిఆర్ ATRIUM మాల్-గచ్చిబౌలి 10.10,1.25,4.40,7.55,11.10 PM | AMB ఎఎంబి - గచ్చిబౌలి 10.00,1.40,4.20,7.30,10.40 PM | రాఘవేంద్ర - మల్కాజ్‌గిరి 10.30,1.30,7.50,11.00
పివిఆర్ ఆర్.కె - బంజారాహిల్స్ 10.15,1.30,7.55,11.10 | పివిఆర్ PRISM మాల్ - గచ్చిబౌలి 10.15,1.30,7.55,11.10 | AMB ఎఎఎ - అమీర్‌పేట్ 9.50,1.00,4.10,7.20,10.30 PM | లక్ష్మీనరసింహా - మియాపూర్ 10.30,1.30,7.50,11.00
పివిఆర్ సెంట్రల్‌మాల్ - పంజాగుట్ట 10.15,1.30,5.00,7.55,11.10PM | Cinépolis లులు మాల్ - కూకట్‌పల్లి 10.10,1.10,7.40,10.50 | ASIAN ఎంక్యూబ్ - అత్తాపూర్ 10.35,1.35,4.35,7.40,10.45 PM | విజయలక్ష్మీ - ఎల్‌బినగర్ 10.30,1.35,4.40,7.45,10.50 PM
పివిఆర్ ఇన్‌ఆర్బిట్‌మాల్ - మాదాపూర్ 10.10,1.25,4.40,7.55,11.00 PM | Cinépolis CCPL - మల్కాజ్‌గిరి 10.10,1.10,6.55,10.05 | ASIAN సినీ స్క్వేర్ - ఉప్పల్ 10.30,1.35,4.40,7.45,10.50PM | టివోలి-సికింద్రాబాద్ 10.15,1.15,7.40,10.50
పివిఆర్ నెక్సస్ మాల్ - కూకట్‌పల్లి 10.00,1.15,2.15,4.30,7.45,8.00,11.00 | Cinépolis డి.ఎల్.ఎస్ - ఉప్పల్ 10.10,1.10,4.20,7.30,10.40 PM | AMB ఎఎంఆర్ - మౌలాలి 10.30,1.35,4.35,7.30,10.40 PM | శివగంగ - బిల్‌సుఖ్‌నగర్ 11.00,6.00,9.00 PM
Cinépolis సుధ - శాలిబండ 10.30,1.35,8.05,11.15 | GPR జిపిఆర్ - కూకట్‌పల్లి 10.30,1.30,4.30,7.30,10.30 PM | సినీమార్ట్ - ఆర్.సి.పురం 10.30,1.35,4.40,7.45,10.50 PM
షా కాంప్లెక్స్ - చింతల్ 11.15,2.30,6.15,9.30PM | జెపి ఎ/సి - చందానగర్ 10.40,1.40,4.45,7.45,10.5 PM

ప్రశాంత్ ఎ/సి - సికింద్రాబాద్ 11.00,2.00,6.00,9.00 | శ్రీరమణ 70 - అంబర్‌పేట్ 11.00,2.00,6.00,9.00 | శ్రీప్రేమ ఎ/సి - తుక్కుగూడ 11.00,2.00,6.00,9.00
ఏషియన్ ముకుంద్ - మేడ్చల్ 11.00,2.00,6.00,9.00 | సుష్మ 70 - వనస్థలిపురం 11.15,2.15,6.15,9.15 | సాయిపూజ ఎ/సి - సూరారం 11.00,2.00,6.00,9.00
శ్రీలక్ష్మీఇంద్రనాగేంద్ర- కర్నన్‌ఘాట్ 11.15,2.30,6.15,9.30 | శ్రీసాయిరామ్ - మల్కాజ్‌గిరి 11.15AM, 10.00PM | గణేష్ ఎ/సి - శంషాబాద్ 11.15,2.15,6.00,9.00
మహాలక్ష్మీ కాంప్లెక్స్ - కొత్తపేట్ 11.15,2.30,6.15,9.45 | గోకుల్ ఎ/సి - ఎర్రగడ్డ 11.30,2.30,6.30,9.30 | స్వప్న - కాటేదాన్ 11.00,2.00,6.00,9.00
తాళ్ళూరి ఎ/సి - ఇ.సి.ఐ.ఎల్ 11.00,2.00,6.00,9.00 | శివశక్తి 70 ఎ/సి - కాప్రా 11.15,2.30,6.30,9.30 | రామకృష్ణ 70- అబిడ్స్ 2.30, 9.30 PM
ఏషియన్ స్వప్న - కాటేదాన్ 11.00,2.00,6.00,9.00 | భుజంగ ఎ/సి - జీడిమెట్ల 11.00,2.00,6.00,9.00 | శ్రేష్టి సినీమాస్ - చౌదరిగూడ 11.15,2.15,6.15,9.15
పెన్షేషన్ కాంప్లెక్స్ - ఖైరతాబాద్ 11.15,6.15,9.30 | VLS శ్రీదేవి - చిలకలగూడ 11.15,2.30,6.15,9.00 | రాఘవేంద్ర - జీడిమెట్ల 11.00,2.00,6.00,9.00
వెంకటరమణపద్మావతి - కాచిగూడ 11.15,9.15PM | BR హైటెక్ - మాదాపూర్ 11.00,2.00,6.00,9.00 | శ్రీకృష్ణ - అలియాబాద్ 11.15,2.15,6.15,9.15
సూపర్ ఎ/సి - బాలానగర్ 11.15,2.15,6.15,9.15 | శ్రీలక్ష్మీ కళామందిర్ - అల్వాల్ 11.30,2.30,6.30,9.30 | సంతోష్ - ఇబ్రహీంపట్నం 11.00,2.00,6.00,9.00
విజేత ఎ/సి - బోరబండ 11.00,2.00,6.00,9.00 | విమల్- బాలానగర్ 11.30,2.30,6.30,9.30 | జగదాంభ - ఘట్‌కేసర్ 11.30,2.30,6.30,9.30

వరంగల్ జిల్లా
ఏషియన్ వెమిని- వరంగల్ | పివిఆర్ పివిఆర్- వరంగల్ | రాధిక 70 - వరంగల్ | ఏషియన్ శ్రీదేవి మాల్- హన్మకొండ | అమృత 70 - హన్మకొండ | శాంభవి - కాజీపేట్ | పద్మ కకామందిర్- జనగాం | ఏషియన్ మహేశ్- మహబూబాబాద్ | జయశ్రీ 70 - నర్సంపేట్ | కాకతీయ 70 - పరకాల | ఊర్వశి - భూపాలపల్లి | రామకృష్ణ - తొర్రూర్ | బాలాజీ - ములుగు | మాణ్యకకామందిర్- నెక్కొండ | శాంతి - మరిపెడ

ఖమ్మం జిల్లా
సాయిరామ్- ఖమ్మం | ఏదేభాస్కర్- భద్రాచలం | మహేశ్వరి - కొత్తగూడెం | వెంకటేశ్వర - పాల్వంచ | బాలాజీ ఎ/సి - సత్తుపల్లి | కకాంజలి ఎ/సి - ఇల్లందు | శాంతి ఎ/సి - మధిర | పీతారామ ఎ/సి - మణుగూర్ | దుర్గా ఎ/సి - బోనకల్ | లక్ష్మి 70 ఎ/సి - కల్లూర్

కరీంనగర్ జిల్లా
ఏషియన్ ప్యారెడైజ్ - కరీంనగర్ | మమత 70 ఎ/సి - కరీంనగర్ | ముక్తా శ్రీనివాస - కరీంనగర్ | SVC ప్రతిమ - కరీంనగర్ | శ్రీరామ 70 ఎ/సి - జగిత్యాల | ఉర్వశి 70ఎ/సి- గోదావరిఖని | సంటరాజ్ 70 ఎ/సి - సిరిసిల్ల | తులసిరామకృష్ణ - వేములవాడ | ఉప్పల్లూర్ 70 ఎ/సి- జమ్మికుంట | శ్రీనివాస 70 ఎ/సి- పెద్దపల్లి | సంటరాజ్ 70 ఎ/సి- హుజూరాబాద్ | కిన్నెర 70 ఎ/సి- కోరుట్ల | వెంకటేశ్వర-హుస్నాబాద్ | శ్రీరామ 70 ఎ/సి- సుల్తానాబాద్ | ఎపిఆర్ పివిఆర్- మంథని | సాయికృష్ణ - మెట్‌పల్లి

నిజామాబాద్ జిల్లా
ఏషియన్ గీతా- నిజామాబాద్ | పివిఆర్ వేమ- నిజామాబాద్ | దేవి/లలిత - నిజామాబాద్ | ప్రియా డీలక్స్- కామారెడ్డి | పివిఆర్ జెఆర్ మాల్- ఆర్మూర్

మహబూబాబాద్‌గర్ జిల్లా
ఎపిఆర్ పివిఆర్- మహబూబ్‌నగర్ | సాయిబాబా- షాద్‌నగర్ | శ్రీరామ- వనపర్తి | SVC మల్టిప్లెక్స్ - గద్వాల్ | రవి - నాగర్‌కర్నూల్ | అశోక - కల్వకుర్తి | పద్మలక్ష్మి - అచ్చంపేట్ | శ్రీదేవి - కొత్తకోట | శ్రీనివాస -