దామగుండం అడవిలో కార్చిచ్చు

రాడార్ కేంద్రానికి శంకుస్థాపన చేసిన ప్రాంతానికి సమీపంలోనే మంటలు

వంద ఎకరాల వరకు ఆహుతి?.. మంటలు ఆర్పుతున్న అగ్నిమాపక సిబ్బంది

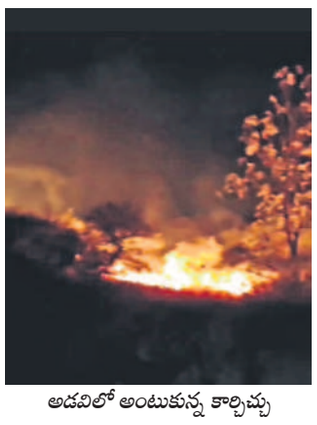

అడవిలో అంటుకున్న కార్చిచ్చు

వికారాబాద్, నవంబర్ 28 (నమస్తే తెలంగాణ): వికారాబాద్ జిల్లా పూడూర్ మండలం దామగుండం అడవిలో కార్చిచ్చు అంటుకున్నది. వీఎల్ఎఫ్ నావీ రాడార్ కేంద్రానికి శంకుస్థాపన చేసిన ప్రాంతానికి సమీపంలోని అటవీ ప్రాంతంలో భారీగా మంటలు అంటుకున్నట్టు స్థానికులు తెలిపారు. గురువారం మధ్యాహ్నం నుంచి దామగుండం అడవి తగలబడుతుండగా, రాత్రి 7 గంటల సమయంలో స్థానికులు పోలీసులకు సమాచారం ఇవ్వడంతో ఆలస్యంగా వెలుగులోకి వచ్చింది. మధ్యాహ్నం నుంచి సుమారు 100 ఎకరాల వరకు దామగుండం అడవి అగ్నికి ఆహూతి అయింది. రాత్రి 10 గంటల సమయంలో దామగుండం అటవీ ప్రాంతానికి చేరుకున్న ఫైర్ ఇంజిన్లు మంటలార్పుతున్నాయి. మరోవైపు, నావీ రాడార్ కేంద్రం వద్ద పనులు కొనసాగుతున్నాయని, అయినప్పటికీ అక్కడున్నవారు అడవి తగలబడుతున్న సమాచారం ఎందుకు ఇవ్వలేదంటూ స్థానికులు అనుమానం వ్యక్తంచేస్తున్నారు. మధ్యాహ్నం నుంచి అడవిలో కార్చిచ్చు అంటుకున్నప్పటికీ రాత్రి 10 గంటల వరకు అటవీ శాఖ అధికారులతో పాటు ఇతర అధికారులకు సమాచారం లేకపోవడం గమనార్హం. కార్చిచ్చుపై డీఎఫ్ఓ స్పందిస్తూ.. ఎవరో ఆకతాయిలు చేసిన పని అని, మంటలు అదుపులోనే ఉన్నాయని, అగ్నిమాపక శాఖ మంటలార్పుతున్నారని తెలిపారు. దామగుండం, మోత్కుపల్లి, అనంతగిరి ప్రాంతాల్లో గడ్డి ఎక్కువ పెరుగుతుందని, మానవ తప్పిదాలతోనే ఇలాంటి ప్రమాదాలు జరుగుతాయని జిల్లా అటవీ శాఖ అధికారి జ్ఞానేశ్వర్ తెలిపారు. మూసీకి పుట్టినిల్లు అయిన దామగుండం అడవిలో నావీ రాడార్ కేంద్రాన్ని ఏర్పాటు చేస్తే, లక్షల చెట్లు నాశనం అవుతాయని పర్యావరణ ప్రేమికులు, స్థానికులు ఉద్యమించారు. ఈ నేపథ్యంలో దామగుండం అడవిలో కార్చిచ్చు అంటుకోవడంపై పర్యావరణ ప్రేమికులతోపాటు స్థానికులు అనుమానం వ్యక్తంచేస్తున్నారు. ఎవరో కావాలనే అడవిని తగలబెట్టిపెట్టు పూడూర్ గ్రామస్తులు అనుమానిస్తున్నారు.

12న కోర్టుకు రండి

మంత్రి కొండా సురేఖకు కోర్టు సమన్లు

నాంపల్లి క్రిమినల్ కోర్టులు, నవంబర్ 28 (నమస్తే తెలంగాణ): నటుడు అక్కినేని నాగార్జున దాఖలు చేసిన పరువునష్టం క్రిమినల్ కేసులో రాష్ట్ర మంత్రి కొండా సురేఖకు నాంపల్లి ప్రజాప్రతినిధుల కోర్టు గురువారం సమన్లు దాఖలు చేసింది. డిసెంబర్ 12న తమ ఎదుట వ్యక్తిగతంగా హాజరుకావాలని కోర్టు ఆదేశించింది. తనపై కొండా సురేఖ వివాదాస్పద వ్యాఖ్యలు చేసిన నేపథ్యంలో ఆమెపై క్రిమినల్ కేసు నమోదు చేయాలని కోరుతూ నాగార్జున దాఖలు చేసిన పిటిషన్‌ను పరిగణనలోనికి తీసుకున్న ధర్మాసనం సెక్షన్ 356 బీఎన్ఎస్ ప్రకారం నాంపల్లి ప్రజాప్రతినిధుల కోర్టు పరువు నష్టం క్రిమినల్ కేసు నమోదుచేసింది. ఇప్పటికే ఫిర్యాదుదారుడు నాగార్జునతోపాటు సాక్షిగా యార్లగడ్డ సుప్రియ వాంగ్మూలం నమోదు చేసిన కోర్టు.. ప్రత్యర్థికి అవకాశం కల్పించి వివరణ కోరింది. ఇరువర్గాల న్యాయవాదుల వాదనలను విన్న కోర్టు సురేఖపై కేసు నమోదు చేస్తూ సీసీ నంబర్ 490/2024ను కేటాయించింది. సురేఖ తరపున సీనియర్ న్యాయవాది మస్తాన్‌నాయుడు చేసిన వాదనలను కోర్టు తోసిపుచ్చింది. కొండా సురేఖను డిసెంబర్ 12న కోర్టు విచారించనున్నది.

కేటీఆర్ కేసులో..

కొండా సురేఖపై బీఆర్ఎస్ వర్కింగ్ ప్రెసిడెంట్, మాజీ మంత్రి కేటీఆర్ దాఖలు చేసిన పరువు నష్టం కేసులో ప్రత్యర్థి కౌంటర్ దాఖలు చేసిన తర్వాత వాదనల కోసం వాయిదా వేయనున్నది. వచ్చే నెల 4న విచారణకు స్వీకరించి సురేఖ వివరణ పట్ల ఇరువర్గాలకు చెందిన న్యాయవాదుల వాదనలు విన్న అనంతరం తీర్పును రిజర్వు చేయనున్నది. ఆమెపై రెండో కేసు కూడా నమోదయ్యే అవకాశాలు మెండుగ ఉన్నట్టు న్యాయనిపుణులు చెప్తున్నారు. సురేఖపై ఒకే అంశంపై రెండు కేసులు నమోదు కానున్నాయి.

చలి గుప్పిట తెలంగాణ

హైదరాబాద్, నవంబర్ 28 (నమస్తే తెలంగాణ): రాష్ట్రంలో చలి తీవ్రత పెరగుతున్నది. రాష్ట్రంలోని 31 జిల్లాల్లో 15 డిగ్రీలలోపు ఉష్ణోగ్రతలు నమోదు కావడం చలి తీవ్రతకు అద్దంపడుతున్నది. గురువారం ఆదిలాబాద్ జిల్లా భీమ్‌పూర్-టీలో అత్యల్పంగా 8.7 డిగ్రీల ఉష్ణోగ్రత నమోదైంది. కుమ్రంభీం ఆసిఫాబాద్ జిల్లా సిర్పూర్ (యూ)లో 8.8 డిగ్రీలు, సంగారెడ్డి జిల్లా న్యాల్‌కల్‌లో 9.4 డిగ్రీలు, మెదక్ జిల్లా శివ్వంపేటలో 9.5 డిగ్రీలు, రంగారెడ్డి జిల్లా ఇబ్రహీంపట్నంలో 10 డిగ్రీల చొప్పున ఉష్ణోగ్రత నమోదైంది. నిజామాబాద్ జిల్లా జుక్కల్‌లో 10.4 డిగ్రీలు, సిద్ధిపేట జిల్లా కోటగిరిలో 10.4, కొండపాకలో 10.6 డిగ్రీలు, నిర్మల్ జిల్లా పెంబిలో 10.7 డిగ్రీలు, వికారాబాద్ జిల్లా మరిపల్లిలో 10.8 డిగ్రీల చొప్పున ఉష్ణోగ్రతలు నమోదయ్యాయి.

డిపార్టుమెంటల్ పరీక్షలు వాయిదా

హైదరాబాద్, నవంబర్ 28 (నమస్తే తెలంగాణ): రాష్ట్ర ప్రభుత్వ ఉద్యోగులకు పదోన్నతుల కోసం నిర్వహించే డిపార్టుమెంటల్ పరీక్షలు వాయిదా వేసినట్టు గురువారం టీజీపీఎస్సీ సెక్రటరీ నవీన్ నికోలస్ ప్రకటించారు. పేపర్ కోడ్ 19, 28కి సంబంధించి డిసెంబర్ 2న నిర్వహించాల్సిన పరీక్షలను డిసెంబర్ 7కి వాయిదా వేశారు. అంతకుముందు ఈ నెల 26న జరగాల్సిన పేపర్ కోడ్ 141 పరీక్షను కూడా డిసెంబర్ 8కి మార్చారు. 30 నుంచి అభ్యర్థులు హాల్‌టికెట్లు డౌన్‌లోడ్ చేసుకోవచ్చని తెలిపారు. వివరాలకు www.tspsc.gov.inను సంప్రదించాలన్నారు.

పాలిటెక్నిక్ లెక్చరర్ల జాబితా వెల్లడి

హైదరాబాద్, నవంబర్ 28 (నమస్తే తెలంగాణ): పాలిటెక్నిక్ లెక్చరర్లకు ఎంపికైన అభ్యర్థుల జాబితా గురువారం టీజీపీఎస్సీ విడుదల చేసింది. www.tspsc.gov.inలో జాబితాలు అప్‌లోడ్ చేశారు. ఈసీఈ, ఈఐఈ, ఆర్కిటెక్చర్ ఇంజినీరింగ్, కెమిస్ట్రీ, ఫిజిక్స్, లెక్చరర్ ఇన్ లెటర్ ప్రెస్ వంటి పోస్టులకు అభ్యర్థులను ఎంపిక చేసి తుది జాబితా విడుదల చేశారు. వివరాలకు వెబ్‌సైట్‌ను సంప్రదించాలని టీజీపీఎస్సీ సెక్రెటరీ నవీన్ నికోలస్ తెలిపారు.

పేట్లబుర్జ్ దవాఖానలో ఐవీఎఫ్ సేవలు

హైదరాబాద్ సిటీబ్యూరో, నవంబర్ 28 (నమస్తే తెలంగాణ): సంతానం లేని దంపతుల కోసం కేసీఆర్ సర్కార్ హయాంలో ఏర్పాటు చేసిన సంతాన సాఫల్య కేంద్రాలు రోగులకు అందుబాటులోకి రానున్నాయి. ఇప్పటికే గాంధీ దవాఖానలో ఐవీఎఫ్ సెంటర్ సేవలందిస్తుండగా, డిసెంబర్ 2న పేట్లబుర్జ్ ప్రసూతి దవాఖానలో సైతం ప్రారంభించేందుకు అధికారులు ఏర్పాట్లు చేశారు. గాంధీలో తొలి ఐవీఎఫ్ సెంటర్‌ను ప్రారంభించిన ఘనత కేసీఆర్ సర్కార్‌దే .

రవాణాశాఖలో పదోన్నతులు

హైదరాబాద్, నవంబర్ 28 (నమస్తేతెలంగాణ): రవాణా శాఖలో పలువురికి పదోన్నతి కల్పిస్తూ ప్రభుత్వం గురువారం ఉత్తర్వులు జారీ చేసింది. డిస్ట్రిక్ట్ ట్రాన్స్‌పోర్టు కమిషనర్(డీటీసీ)లను జాయింట్ ట్రాన్స్‌పోర్టు ఆఫీసర్(జేటీసీ)లుగా, రోడ్డు ట్రాన్స్‌పోర్టు ఆఫీసర్(ఆర్టీవో)లను డిస్ట్రిక్ట్ ట్రాన్స్‌పోర్టు కమిషనర్‌లుగా పదోన్నతి కల్పించింది. జాయింట్ ట్రాన్స్‌పోర్ట్ కమిషనర్‌గా పదోన్నతులు పొందిన మామిండ్ల చంద్రశేఖర్‌గౌడ్, శివలింగయ్య, డిప్యూటీ ట్రాన్స్‌పోర్ట్ కమిషనర్‌గా పదోన్నతులు పొందిన రవీందర్‌కుమార్, వాణి, సదానందం, కిషన్, సురేశ్‌రెడ్డి గురువారం మంత్రి పొన్నం ప్రభాకర్‌ను కలిసి కృతజ్ఞతలు తెలిపారు.

ఆర్టీసీలో పలువురికి పదోన్నతులు

హైదరాబాద్, నవంబర్ 28 (నమస్తేతెలంగాణ): ఆర్టీసీలో ముగ్గురు డిప్యూటీ రీజినల్ మేనేజర్‌లకు (డీఆర్ఎంలకు) రీజినల్ మేనేజర్ (ఆర్ఎం)లుగా, ఇద్దరు రీజినల్ మేనేజర్(ఆర్ఎం)లకు ఈడీలుగా పదోన్నతి కల్పించారు. కరీంనగర్ జోన్ ఈడీగా పని చేస్తున్న పీవీ మునిశేఖర్‌ను కార్పొరేషన్ సెక్రటరీ, ఆపరేషన్స్, ఎగ్జిక్యూటివ్, ఐటీ, మెయింటెనెన్స్ విభాగం ఈడీగా, సికింద్రాబాద్ రీజినల్ ఆర్ఎం ఖుర్షోషాన్‌కు ఈడీగా పదోన్నతి కల్పించి కరీంనగర్ రీజియన్ ఈడీగా నియమించారు. రంగారెడ్డి జిల్లా డిప్యూటీ ఆర్ఎం సంతోష్‌కుమార్‌కు పదోన్నతి కల్పించి మహబూబ్‌నగర్ ఆర్ఎంగా, మెదక్ డిప్యూటీ ఆర్ఎం జోత్స్నకు పదోన్నతి కల్పించి నిజామాబాద్ ఆర్ఎంగా, రంగారెడ్డి డిప్యూటీ ఆర్ఎం బీ రాజుకు పదోన్నతి కల్పించి కరీంనగర్ ఆర్ఎంగా బదిలీ చేశారు. ప్రస్తుతం నిజామాబాద్ రీజినల్ మేనేజర్‌గా పనిచేస్తున్న జానకీరెడ్డిని నల్లగొండకు, నల్లగొండ ఆర్ఎం రాజశేఖర్‌ను సికింద్రాబాద్‌కు, కరీంనగర్ ఆర్ఎం సుచరితను హెచ్ఆర్ ఆర్ఎంగా, మహబూబ్‌నగర్ ఆర్ఎం శ్రీదేవిని బస్‌భవన్ సీఈ (ఐటీ)గా బదిలీ చేస్తూ ఆర్టీసీ వైస్‌చైర్మన్, ఎండీ సజ్జనార్ ఉత్తర్వులు జారీచేశారు.

మరిన్ని వార్తలు
ntnews.com లో చూడగలరు

నేడే బ్రహ్మాండమైన విడుదల

సంధ్య 70 - ఆర్టీసీ క్రాస్ రోడ్ 11.00,2.00,6.00,9.00
ENJOY 4K LASER PROJECTION & DOLBY ATMOS SOUND

SVC శ్రీలక్ష్మీఇంద్రగాంధ్ర-కర్నన్‌ఘాట్ 11.00,2.00,6.00,9.00
PRASADS ప్రసాద్ - ఎన్.టి.ఆర్.గార్డెన్స్ 12.00,8.00PM
PVR ఆర్.కె - బంజారాహిల్స్ 4.15PM
PVR సెంట్రల్‌మాల్ - పంజాగుట్ట 1.40,11.00PM
PVR ఇనార్బిట్‌మాల్ - మాదాపూర్ 11.15,7.35PM
PVR నెక్టస్ మాల్ - కూకట్‌పల్లి 1.10,10.45PM
PVR గలేరియా - పంజాగుట్ట 4.35,11.00PM
PVR పివిఆర్ - ఎర్రమంజిల్ 10.10,7.50PM
PVR పివిఆర్ - మూసారంబాగ్ 11.10,7.35PM
PVR ప్రెస్టన్ ప్రైమ్ - గచ్చిబౌలి 12.50,8.00PM
PVR ఐకాన్ - హైటెక్ సిటీ 1.25,8.00PM

గోకుల్ 70 ఎ/సి-ఎర్రగడ్డ 11.15,2.15,6.15,9.15
PVR ATRIUM మాల్ - గచ్చిబౌలి 11.00,8.15PM
PVR PRISM మాల్ - గచ్చిబౌలి 8.05,11.00PM
Cinepolis లులు మాల్ - కూకట్‌పల్లి 2.05,11.10PM
Cinepolis CCPL - మల్కాజ్‌గిరి 2.05,11.00PM
Cinepolis డి.ఎల్.ఎఫ్ - ఉప్పల్ 2.05,11.00PM
Cinepolis మంత్రామాల్ - అత్తాపూర్ 2.05,11.10PM
Cinepolis సుధ - శాలిబండ 2.15,11.20PM
అపర్ణ పివిఆర్ - నల్లగండ్ల 12.00,8.00PM
INOX ఐనాక్స్ - బంజారాహిల్స్ 1.30,10.40PM
INOX జి.ఎస్.ఎం - మదీనాగూడ 4.30,10.40PM

తాక్యూ-ఇనిమిఎల్ క్రాస్ రోడ్స్ 11.00,2.00,6.00,9.00
GPR జిపిఆర్ - కూకట్‌పల్లి
ఏషియన్‌నారాయణ్ - కూకట్‌పల్లి
మిరాజ్ పివిఆర్ - చంచల్‌గూడ
మిరాజ్ పివిఆర్ - దిల్‌సుఖ్‌నగర్
4.40,10.50PM
4.40,10.50PM
మిరాజ్ పివిఆర్ - చందానగర్
4.40,10.50PM
రాఘవేంద్ర - మల్కాజ్‌గిరి
8.00PM
లక్ష్మీపరమేశ్వర - మియాపూర్
8.00PM
విజయలక్ష్మీ - ఎల్‌బినగర్
తివోలి - సికింద్రాబాద్
శివగంగ - దిల్‌సుఖ్‌నగర్
1.40,10.30PM
పివిఆర్ - ఆర్.సి.పురం
షా కాంప్లెక్స్ - చింతల్
జెపి ఎ/సి - చందానగర్
నారాయణ 70- నిర్మల్
లక్ష్మీ 70 ఎ/సి - మెట్‌పల్లి
లక్ష్మీ 70 ఎ/సి - కోరుట్ల
వెంకటేశ్వర - నకిరేకల్
పటాస్ - హుజూరాబాద్
మోహన్ - జహీరాబాద్
జ్యోతి ఎ/సి - సదాశివపేట
మిరాజ్ పివిఆర్ - రాయచూర్

సుదర్శన్ 35 - ఆర్‌టిసి క్రాస్ రోడ్స్ 11.00AM
ENJOY 4K LASER PROJECTION & DOLBY ATMOS SOUND

ఎఎఎ - అమీర్‌పేట్ 1.05PM
PRASADS ప్రసాద్ - ఎన్.టి.ఆర్.గార్డెన్స్ 11.15AM
లక్ష్మీకళ - మూసాపేట్ 11.25AM
విజయలక్ష్మీ ఎ/సి - ఎల్‌బినగర్ 11.00AM
ఎంక్యూబ్ - ఖైరతాబాద్ 10.40PM
పివిఆర్ - ఉప్పల్ 1.30PM
ఎం.జె.ఆర్ - నారపల్లి 7.25PM
జెపి - చందానగర్ 1.45PM
పివిఆర్ - కొంపల్లి 4.30PM
పివిఆర్ - ఎర్రమంజిల్ 10.15AM
పివిఆర్ - ఆర్.సి.పురం 7.35PM
పివిఆర్ - మూసారంబాగ్ 10.20AM
పివిఆర్ - కూకట్‌పల్లి 4.50PM
పివిఆర్ - మూసారంబాగ్ 10.35AM
పివిఆర్ - వర్రంగల్ 10.15AM
మిరాజ్ పివిఆర్ - దిల్‌సుఖ్‌నగర్ 1.00PM
మిరాజ్ పివిఆర్ - బడేపిఎల్ 1.00PM
మిరాజ్ పివిఆర్ - చందానగర్ 1.10PM
మెట్రో - బహదూర్‌పుర 11.30,2.30
పివిఆర్ఎస్2 - వరంగల్
ముక్తశ్రీనివాస - కరీంనగర్
పివిఆర్‌వేణు - నిజామాబాద్
పివిఆర్ సినిమాస్ - అర్మూర్
పివిఆర్ - జహీరాబాద్
వెంకటేశ్వర - మహబూబ్‌నగర్
విష్ణుప్రియ - మిర్యాలగూడ
రామకృష్ణ ఎ/సి - సూర్యాపేట్
బాలాజీ ఎ/సి - సిద్దిపేట్
ప్రతిమా ఎ/సి - కరీంనగర్
వెంకటేశ్వర ఎ/సి -వనపర్తి
వెంకటేశ్వర ఎ/సి - గద్వాల్
జెమిని ఎ/సి - మంచిర్యాల
రాజధాని ఎ/సి - కామారెడ్డి
దర్శన్ ఎ/సి - కామారెడ్డి
పటాస్ ఎ/సి - సంగారెడ్డి
వెంకటేశ్వర ఎ/సి - సంగారెడ్డి

RK FILM RELEASE - 8978011247

SUPER HIT... 2వ వారం
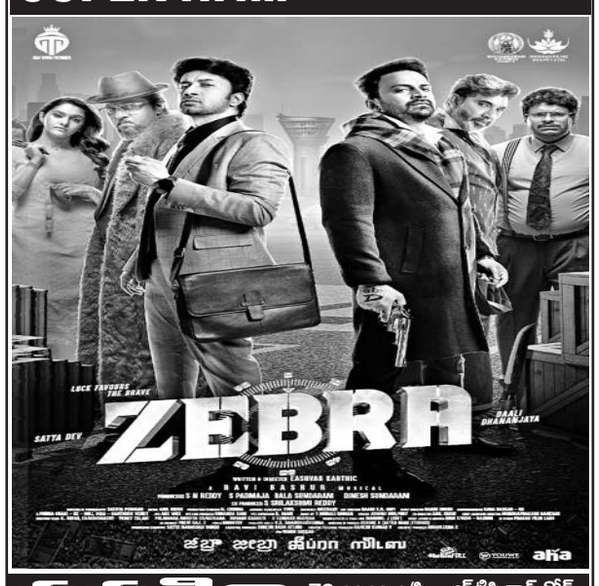

సప్తగిరి 70 ఎంఎం ఎ/సి - ఆర్‌టిసి క్రాస్ రోడ్స్ 11.00,2.00,6.00,9.00
మల్లికార్జున - కూకట్‌పల్లి 11.15,2.30,6.15,9.30
రాజధాని - దిల్‌సుఖ్‌నగర్ 11.30,2.30,6.30,9.30
వెంకటరమణపద్మావతి - కాచిగూడ 2.45,9.30
తారకరామ ఎ/సి - కాచిగూడ 11.15,6.00
వైజయంతి ఎ/సి - నాచారం 11.00,6.00
సాయిపూజ - సూరారం 11.00,2.00,6.00,9.00
లక్ష్మీకళ - అల్వాల్ 11.30,2.30,6.30,9.30
ఏషియన్ శ్యామ్ ఎ/సి - కాటేదాన్ 6.00PM
బ్రోతి - ఆర్.సి.పురం 11.00,2.00,6.00,9.00
పంపాపుర - వనస్థలిపురం 11.15,2.15,6.15,9.15
విజేత - బోరబండ 11.00,2.00,6.00,9.00
శ్రీప్రేమ ఎ/సి - తుక్కుగూడ 2.00,9.00
మహాలక్ష్మీ కాంప్లెక్స్ - కొత్తపేట 2.30,9.45
అలంకార్ - లంగర్‌హౌస్ 11.00,2.00,6.00,9.00
సెవెన్‌హిల్స్ ఎ/సి - ఖైరతాబాద్ 2.30PM
ఇంద్రవాగేంద్ర - కర్నన్‌ఘాట్ 9.15PM
AMB ఎఎంబి సినిమాస్-గచ్చిబౌలి 10.05,12.50,4.05,7.20,10.35
ఎఎఎ - అమీర్‌పేట్ 1.15,7.15,10.25
లక్ష్మీకళ పివిఆర్ - మూసాపేట్ 6.25,9.40PM
AMB ఎఎంఆర్ సినిమాస్ ఎ/సి - మౌలాలి 10.00,1.15,4.30,7.45,11.00
MOVIETIME ప్లాటినమ్ - అమీర్‌పేట్ 10.30,4.15,10.15
MOVIETIME ప్రైమ్‌మాల్ - సనత్‌నగర్ 4.00,10.30PM
MOVIETIME ప్లాటినమ్ - గచ్చిబౌలి 4.30,11.15PM
ఎంక్యూబ్ - అత్తాపూర్ 10.45,1.45PM
పివిఆర్ - ఖైరతాబాద్ 4.25,10.55PM
ఎం.జె.ఆర్ ఎ/సి - నారపల్లి 1.10,10.30PM
జిపిఆర్ - కూకట్‌పల్లి 3.30,10.00PM
ఏషియన్ రాఖీ - కాప్రా 1.30,4.35PM
పివిఆర్ - కొంపల్లి 1.25,7.35PM
మిరాజ్ - దిల్‌సుఖ్‌నగర్ 10.15,7.10,10.35
మిరాజ్ పివిఆర్ - బడేపిఎల్ 10.15,7.30PM
రాఘవేంద్ర - మల్కాజ్‌గిరి 10.20,7.40,10.10
మిరాజ్ పివిఆర్ - చందానగర్ 4.20,10.35PM
తివోలి ఎ/సి - సికింద్రాబాద్ 4.40PM
పివిఆర్ - ఆర్.సి.పురం1.45PM
జెపి ఎ/సి - చందానగర్ 4.20,10.35PM
GLOBAL CINEMAS RELEASE

విజయవంతమైన 5వ వారం

శాంతి 70 ఎంఎం ఎ/సి -నారాయణగూడ 11.00,2.00,6.00,9.00
PRASADS ప్రసాద్ - ఎన్.టి.ఆర్.గార్డెన్స్ 11.50,2.55,8.20
PVR ఆర్.కె - బంజారాహిల్స్ 7.00,10.25
PVR సెంట్రల్‌మాల్ - పంజాగుట్ట 10.55PM
PVR ఇనార్బిట్‌మాల్ - మాదాపూర్ 4.35,10.55
PVR నెక్టస్ మాల్ - కూకట్‌పల్లి 10.30,4.30,7.45,11.00
PVR గలేరియా - పంజాగుట్ట 1.45,4.50,10.50
PVR పివిఆర్ - ఎర్రమంజిల్ 4.35,10.55
PVR పివిఆర్ - మూసారంబాగ్ 4.30,7.40PM
PVR ప్రెస్టన్ ప్రైమ్ - గచ్చిబౌలి 7.10PM
PVR ఐకాన్ - హైటెక్ సిటీ 10.10,7.45PM
PVR ATRIUM మాల్ -గచ్చిబౌలి 7.40,10.55PM
PVR PRISM మాల్ - గచ్చిబౌలి 4.40PM
Cinepolis లులు మాల్ - కూకట్‌పల్లి 11.00,1.40,8.05
Cinepolis CCPL - మల్కాజ్‌గిరి 11.00,1.25,7.40,10.40
Cinepolis మంత్రామాల్ - అత్తాపూర్ 10.20,8.00PM
AMB ఎఎంబి - గచ్చిబౌలి 7.35PM
ఎఎఎ - అమీర్‌పేట్ 10.20PM
అపర్ణ - నల్లగండ్ల 10.25,4.55,8.05,10.55
పివిఆర్ - ఉప్పల్ 1.30PM
ఎం.జె.ఆర్ - నారపల్లి 4.20PM
జిపిఆర్ - కూకట్‌పల్లి 7.15PM
పివిఆర్ - కొంపల్లి 10.15PM
మిరాజ్ పివిఆర్ - దిల్‌సుఖ్‌నగర్ 7.30PM
మిరాజ్ పివిఆర్ - బడేపిఎల్ 10.00,4.10PM
మిరాజ్ పివిఆర్ - చందానగర్ 7.30PM
రాఘవేంద్ర - మల్కాజ్‌గిరి 1.30,4.40PM
విజయలక్ష్మీ - ఎల్‌బినగర్ 4.55PM
జెపి ఎ/సి - చందానగర్ 10.20PM

BLOCKBUSTER 2వ వారం
Mass Ka Daas Massive Entertainer

సుదర్శన్ 35 ఎ/సి - ఆర్.టి.సి. క్రాస్ రోడ్స్ 2.30,6.00,9.15
ENJOY 4K LASER PROJECTION & DOLBY ATMOS SOUND

PRASADS ప్రసాద్ - ఎన్.టి.ఆర్.గార్డెన్స్ 2.35,8.20PM
INOX ఐనాక్స్ - బంజారాహిల్స్ 6.35PM
INOX జి.ఎస్.ఎం - మదీనాగూడ 6.35PM
INOX ఎం.పి.మాల్ - కాచిగూడ 3.35PM
INOX పత్తనెక్టిఫ్ మాల్ - కూకట్‌పల్లి 7.35PM
INOX అశోక ఎ/సి - వై.జంక్షన్ 3.50PM
PVR ఇనార్బిట్‌మాల్ - మాదాపూర్ 4.25PM
PVR నెక్టస్ మాల్ - కూకట్‌పల్లి 7.45PM
PVR గలేరియా - పంజాగుట్ట 7.50PM
PVR పివిఆర్ - ఎర్రమంజిల్ 4.25PM
PVR పివిఆర్ - మూసారంబాగ్ 4.25PM
PVR ప్రెస్టన్ ప్రైమ్ - గచ్చిబౌలి 5.05PM
PVR ఐకాన్ - హైటెక్ సిటీ 4.20PM
PVR ATRIUM మాల్ -గచ్చిబౌలి 1.00PM
Cinepolis లులు మాల్ - కూకట్‌పల్లి 1.55PM
Cinepolis CCPL - మల్కాజ్‌గిరి 1.55PM
Cinepolis డి.ఎల్.ఎఫ్ - ఉప్పల్ 2.00PM
Cinepolis మంత్రామాల్ - అత్తాపూర్ 1.30PM
అపర్ణ - నల్లగండ్ల 10.30,4.55,7.55
AMB ఎఎంబి - బోయిన్‌పల్లి 10.30,4.15,10.15
MOVIETIME ప్లాటినమ్ - అమీర్‌పేట్ 1.15,7.25PM
MOVIETIME ప్రైమ్‌మాల్ - సనత్‌నగర్ 11.00,7.30PM
MOVIETIME ప్లాటినమ్ - గచ్చిబౌలి 11.00,1.15,7.45
AMB ఎఎంబి - గచ్చిబౌలి 10.30,7.40,10.25
ఎఎఎ - అమీర్‌పేట్ 4.10,10.20PM
ఎంక్యూబ్ - అత్తాపూర్ 1.20PM
పివిఆర్ - ఉప్పల్ 10.45,7.30PM
ఎం.జె.ఆర్ - నారపల్లి 1.30,10.45PM
పివిఆర్ - కొంపల్లి 4.30,10.35PM
మిరాజ్ పివిఆర్ - దిల్‌సుఖ్‌నగర్ 4.10PM
మిరాజ్ పివిఆర్ - బడేపిఎల్ 10.50PM
మిరాజ్ పివిఆర్ - చందానగర్ 4.20PM
తివోలి - సికింద్రాబాద్ 1.40PM
లక్ష్మీకళ - మూసాపేట్ 11.15,6.15PM
పివిఆర్ - ఆర్.సి.పురం 1.25PM
జెపి ఎ/సి - చందానగర్ 1.30,7.45PM

భ్రమరాంబ - కూకట్‌పల్లి 11.30,2.45,6.30,9.45
SVC శ్రీలక్ష్మీ ఎ/సి - కర్మన్‌ఘాట్ 11.15,6.15PM
మహాలక్ష్మీ కాంప్లెక్స్ - కొత్తపేట 11.00,2.00,9.00
తాక్యూరి ఎ/సి - ఇ.సి.ఐ.ఎల్ 11.00,2.00,6.00,9.00
ఆరాధన ఎ/సి - తార్నాక 11.00,2.00,9.00PM
సుష్మ 70 - వనస్థలిపురం 11.15,2.15,6.15,9.15
వెంకట్రామ - వరంగల్
పివిఆర్ పివిమాస్-వరంగల్
సాయిరామ్ ఎ/సి - ఖమ్మం
మమత ఎ/సి - కరీంనగర్
SVC ప్రతిమ - కరీంనగర్
ఏషియన్ శ్రీదేవిమాల్ - హన్మకొండ
ఊర్వశి 70 - గోదావరిఖని
దేవి ఎ/సి - నిజామాబాద్
ప్రియా డీలక్స్ - కామారెడ్డి
ఎవిడి పివిమాస్- మహబూబ్‌నగర్
శ్రీనివాస - మిర్యాలగూడ
విష్ణుప్రియ పివిమాస్ - మిర్యాలగూడ
తిరుమల - సూర్యాపేట
శ్రీనివాస ఎ/సి - సిద్దిపేట్
సితార ఎ/సి - సంగారెడ్డి
మిరాజ్ పివిమాస్- రాయచూర్
GLOBAL CINEMAS RELEASE

BLOCKBUSTER నేడే చూడండి

దిల్ 70 ఎంఎం ఎ/సి - ఆర్‌టిసి క్రాస్ రోడ్స్ 11.00,2.30,6.00,9.15
ENJOY 4K LASER PROJECTION & DOLBY ATMOS SOUND

SVC ఈశ్వర్ ఎ/సి - అత్తాపూర్ 11.00,2.00,6.00,9.00
SVC సంగీత ఎ/సి - ఆర్.సి.పురం 11.00,2.30,6.15,9.15
PRASADS ప్రసాద్ - ఎన్.టి.ఆర్.గార్డెన్స్ 11.30,2.30,8.10,11.00
PVR ఆర్.కె - బంజారాహిల్స్ 10.00,1.15,7.40,11.00
PVR సెంట్రల్‌మాల్ - పంజాగుట్ట 10.10,1.25,4.40,7.55,11.10
PVR ఇనార్బిట్‌మాల్ - మాదాపూర్ 10.10,1.25,4.30,7.55,11.10
PVR నెక్టస్ మాల్ - కూకట్‌పల్లి 10.10,1.25,4.30,7.55,11.10
PVR గలేరియా - పంజాగుట్ట 10.10,1.25,4.30,7.55,11.00
PVR పివిఆర్ - ఎర్రమంజిల్ 10.00,1.15,4.30,7.45,11.00
PVR పివిఆర్ - మూసారంబాగ్ 10.10,1.25,4.30,7.55,11.10
PVR ప్రెస్టన్ ప్రైమ్ - గచ్చిబౌలి 10.05,1.30,4.7.55,11.10
PVR ఐకాన్ - హైటెక్ సిటీ 10.10,1.25,4.40,7.55,11.10
PVR ATRIUM మాల్ -గచ్చిబౌలి 10.00,1.15,4.30,7.45,11.00
శ్రీదేవి 70 ఎ/సి - ఉప్పల్ 11.15,2.15,6.15,9.30
SVC శివశక్తి 70 ఎ/సి - కాప్రా 11.00,2.00,6.00,9.00
శ్రీసాయిరాం ఎ/సి - మల్కాజ్‌గిరి 11.15AM, 9.15PM
రాజధాని డీలక్స్ - దిల్‌సుఖ్‌నగర్ 11.30,2.30,6.30,9.30
PRISM మాల్ - గచ్చిబౌలి 10.15,1.30,7.55,11.10
Cinepolis లులు మాల్ - కూకట్‌పల్లి 10.40,1.55,8.10,11.20
Cinepolis CCPL - మల్కాజ్‌గిరి 1.45,7.30,10.40
Cinepolis డి.ఎల్.ఎఫ్ - ఉప్పల్ 10.45,1.30,5.00,11.05
Cinepolis మంత్రామాల్ - అత్తాపూర్ 10.05,1.20,8.00,10.40
Cinepolis సుధ - శాలిబండ 7.00,10.00PM
అపర్ణ పివిమాస్ - నల్లగండ్ల 11.15,2.25,5.15,8.15
INOX ఐనాక్స్ - బంజారాహిల్స్ 12.15,3.30,6.45,10.00
INOX జి.ఎస్.ఎం - మదీనాగూడ 12.15,3.30,6.45,10.00
INOX ఎం.పి.మాల్ - కాచిగూడ 12.00,6.45,10.00
INOX పత్తనెక్టిఫ్ మాల్ - కూకట్‌పల్లి 12.15,3.30,6.45,10.00
INOX అశోక ఎ/సి - వై.జంక్షన్ 12.35,3.50,7.00,10.20
AMB ఎఎంబి - గచ్చిబౌలి 10.05,1.15,4.25,7.15,10.25
ఎఎఎ - అమీర్‌పేట్ 10.05,1.15,7.15,10.25
లక్ష్మీకళ - మూసాపేట్ 2.30,9.30
ఎంక్యూబ్ - అత్తాపూర్ 10.15,4.15,7.30
పివిఆర్ - ఉప్పల్ 10.15,1.15,7.30
ఎం.జె.ఆర్ - నారపల్లి 1.15,10.20 PM
జిపిఆర్ - కూకట్‌పల్లి 11.30,1.30,4.30,7.30,10.30