జపాన్‌కు చెందిన వాహన తయారీ సంస్థ హోండా.. థర్డ్ జనరేషన్‌గా దేశీయ మార్కెట్‌లోకి సరికొత్త అమేజ్ మాడల్‌ను విడుదల చేసింది. మూడు రకాల్లో లభించనున్న ఈ కారు ధరల శ్రేణి రూ.7.99 లక్షల నుంచి రూ.10.89 లక్షలుగా ఉన్నది.

అమెరికా-చైనా టెక్ వార్

ఇరు దేశాల మధ్య మళ్లీ వాణిజ్య యుద్ధం

సెమీకండక్టర్ ఇండస్ట్రీలో ఆధిపత్య పోరు

చిప్ తయారీ రంగం కేంద్రంగా పరస్పర ఆంక్షలు

ట్రంప్ రాకముందే రాజుకున్న మంటలు

వాషింగ్టన్/బీజింగ్, డిసెంబర్ 4: అమెరికా-చైనా మధ్య వాణిజ్య యుద్ధం మళ్లీ మొదలైంది. అయితే ఈసారిది టెక్నాలజీ వార్‌ను సంతరించుకున్నది. చిప్ తయారీపై తీవ్ర ప్రభావం చూపేలా ఇరు దేశాలు పరస్పర ఆంక్షల్ని, నిషేధాల్ని తెచ్చిపెట్టుకున్నాయి మరి. ఈ మేరకు సోమవారం బైడెన్ సర్కారు నిర్ణయాలుంటే.. వాటికి ప్రతిగా మంగళవారం జిన్‌పింగ్ ప్రభుత్వం నిర్ణయాలు వచ్చాయి. నిజానికి గ్లోబల్ సెమీకండక్టర్ ఇండస్ట్రీలో అమెరికా, చైనాలు ఆధిపత్యం కోసం గత కొంతకాలం నుంచి కొట్టుకుంటున్నాయి. దాన్ని తీవ్రతరం చేస్తూ అమెరికా కొన్ని కొత్త నిబంధనల్ని తీసుకొచ్చింది. ఇవి 140 చైనా సంస్థల్ని ప్రభావితం చేస్తున్నాయి. ఇందులో ప్రధాన సెమీకండక్టర్ తయారీ సంస్థలైన పయోటెక్, సైక్యారియర్, నౌరా టెక్నాలజీ గ్రూప్‌లున్నాయి. కాగా, అడ్వాన్స్‌డ్ సెమీకండక్టర్ (చిప్) తయారీ టెక్నాలజీ చైనాకు అందకూడదనే లక్ష్యంగా ఆయా ఎగుమతులపై అమెరికా ఆంక్షల్ని విధించినట్టు తెలుస్తున్నది. కటింగ్-ఎడ్జ్ అడ్వాన్స్‌మెంట్స్ సాంకేతికతలో చైనా దూకుడుగా వ్యవహరిస్తున్న నేపథ్యంలో దానికి బ్రేకులు వేసేందుకే ఆ టెక్నాలజీలో బలంగా ఉన్న అగ్రరాజ్యం ఈ చర్యలకు దిగిందన్న అభిప్రాయాలు ఇండస్ట్రీ వర్గాల నుంచి వ్యక్తమవుతున్నాయి.

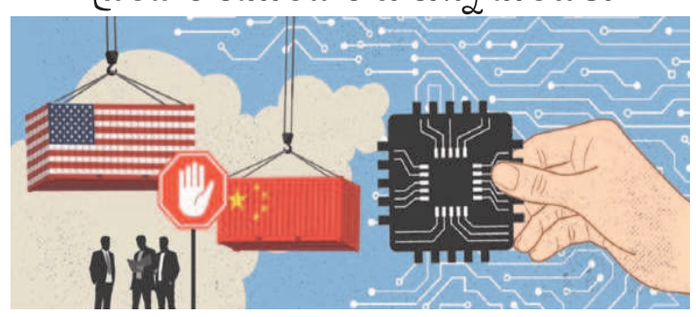

చైనా ప్రతీకార చర్యలు

అమెరికా తీరుకు చైనా గట్టిగానే స్పందించింది. సెమీకండక్టర్ల తయారీలో కీలక పాత్ర పోషించే విడిభాగాల ఎగుమతులకు బ్రేక్ వేసింది. అమెరికాకు గాలియం, జర్మేనియం, ఆంటిమొని తదితర ప్రధాన హై టెక్నాలజీ సరకు రవాణాకు కళ్లెం వేసింది. జాతీయ భద్రతపై ఆందోళనల దృష్ట్యా మిలిటరీ కోసమైనా, పౌర అవసరాల కోసమైనా జరిగే వీటి ఎగుమతుల్ని నిషేధిస్తున్నట్టు చైనా వాణిజ్య మంత్రిత్వ శాఖ స్పష్టం చేసింది. ఇంతకుముందు వీటి ఎగుమతులపై ఆంక్షలుండగా, ఇప్పుడు పూర్తిగా నిషేధాన్ని తెచ్చింది. ప్రపంచవ్యాప్తంగా గాలియం, జర్మేనియం లభ్యత చాలా చాలా తక్కువగా ఉన్నది. దొరికే ఆ కొద్ది నిల్వలు సైతం చైనాలోనే ఎక్కువగా ఉన్నాయి. కాగా, సెల్‌ఫోన్లు, కార్లు, సోలార్ ప్యానెల్స్, మిలిటరీ టెక్నాలజీల్లో వాడే కంప్యూటర్ చిప్స్ తయారీకి ఈ ముడి పదార్థాలన్నీ కూడా చాలా చాలా కీలకం. ఇంకా చెప్పాలంటే మిలిటరీ అప్లికేషన్ల దగ్గర్నుంచి కృత్రిమ మేధస్సు వరకు ఈ సెమీకండక్టర్లే ప్రధానం. దీంతో అమెరికా-చైనా వాణిజ్య సంబంధాలు ఒక్కసారిగా చెడినట్టైంది. అంతకుముందు అమెరికా.. కొత్త తరం సాంకేతికతతోకూడిన చిప్‌ల తయారీలో వినియోగించే పరికరాలు, అత్యున్నత శ్రేణి మెమరీ చిప్స్, సాఫ్ట్‌వేర్ ఉత్పత్తుల ఎగుమతుల్ని కఠినతరం చేసింది. గతంలోనూ వీటిపై నిషేధం విధించినా ఆ తర్వాత సడలించింది. మానవ సాయంతో నిమిత్తం లేకుండా స్వయంప్రతిపత్తితో పనిచేయగలిగిన ఆయుధాల తయారీలో ఈ చిప్‌లే కీలకం. వాటి విడిభాగాలు ప్రస్తుతం అమెరికా నుంచే చైనాకు పెద్ద ఎత్తున వెళ్తున్నాయి.

ట్రంప్ రాకముందే..

అమెరికా నూతన అధ్యక్షుడిగా మరోసారి డొనాల్డ్ ట్రంప్ వచ్చే ఏడాది జనవరిలో గద్దె నెక్కబోతున్నారు. ఈ క్రమంలో ట్రంప్ వచ్చిన తర్వాత అమెరికా-చైనా మధ్య వాణిజ్య యుద్ధం మళ్లీ మొదలవుతుందన్న అంచనాలు నెలకొన్నాయి. కానీ ఇప్పుడే ఆ వాతావరణం ఏర్పడటం సర్వత్రా ఆసక్తికరంగా మారింది. నిజానికి ప్రస్తుత అమెరికా అధ్యక్షుడు జో బైడెన్ కంటే ఆ స్థానంలో ముందున్నది ట్రంపే. అప్పుడు ట్రంప్ దూకుడు.. చైనాతో పరస్పర సుంకాలకు దారి తీసింది. కానీ బైడెన్ రాకతో పరిస్థితులు కొంత శాంతించాయి. అయినప్పటికీ గత మూడేండ్లలో అమెరికా-చైనా మధ్య ఈ రకమైన పోరు వస్తూపోతూనే ఉన్నది. ఇప్పుడది తీవ్రరూపం దాల్చగా.. ట్రంప్ రాకతో ఇంకెంత తీవ్రతను సంతరించుకుంటుందోనన్న ఆందోళనలు అంతటా వ్యాపిస్తున్నాయిప్పుడు. ఇక ట్రంప్ హయాంలో చైనా నుంచి అమెరికాకు పెద్ద ఎత్తున జరిగే ఎగుమతుల కట్టడే లక్ష్యంగా సుంకాల పెంపు జరిగింది. కానీ ఇప్పుడు చిప్ తయారీలో ఆధిపత్యం కేంద్రంగా నిర్ణయాలుంటున్నాయి. మొత్తానికి వచ్చే ఏడాది నుంచి సెమీకండక్టర్ ఇండస్ట్రీల్లో అలజడులు ఖాయమనే చెప్పవచ్చు.

భారత్‌కు లాభమేనా?

అమెరికా-చైనా మధ్య చోటుచేసుకున్న ఈ ట్రేడ్ అండ్ టెక్ వార్.. భారత్‌కు లాభమేనా? అంటే అవుననే సమాధానాలే వస్తున్నాయి. ఇందుకు ట్రంప్ హయాంలో వచ్చిన అవకాశాల్నే గుర్తుచేస్తున్నారు. నాడు చైనాతో అమెరికా వాణిజ్యం పడిపోగా.. భారత్‌సహా మరికొన్ని దేశాలకు పెరిగింది. అమెరికాకు భారత్, వియత్నాం, మెక్సికో నుంచి ఆయా ఉత్పత్తుల ఎగుమతి పుంజుకున్నది. ఇప్పుడు కూడా అమెరికా సాయంతో సెమీకండక్టర్ ఇండస్ట్రీలో భారత్ నిలదొక్కుకోవచ్చన్న అంచనాలున్నాయి. నిజానికి అంతర్జాతీయంగా భారత్ ఎదుగుదలను చైనా అడ్డుకుంటున్నది. కానీ ఇదే సమయంలో భారత్‌పట్ల అమెరికా సానుకూల వైఖరిని ప్రదర్శిస్తున్నది. పైగా ప్రధాన మంత్రి నరేంద్ర మోదీకి, డొనాల్డ్ ట్రంప్‌కు నడుమ మంచి స్నేహభావం ఉండటం కూడా ఇక్కడ కలిసొస్తుందని అంటున్నారు. భారత్ వంటి పెద్ద మార్కెట్‌ను వదులుకోవడం అమెరికాకు నష్టమేనని, కాబట్టి సాంకేతికంగా అగ్రరాజ్యం నుంచి సహకారం ఉంటుందనే ఇండస్ట్రీ వర్గాలు అభిప్రాయపడుతున్నాయి. అయితే అమెరికా తాజా నిర్ణయం జపాన్, దక్షిణ కొరియా, సింగపూర్ తదితర దేశాలనూ కొంత ఇబ్బంది పెడుతున్నది. దీంతో ఆసియా మార్కెట్‌లో అమెరికా-చైనా ట్రేడ్ వార్ గట్టిగానే ప్రకంపనల్ని సృష్టించేలా ఉన్నది.

జహీరాబాద్ నిమ్జ్‌లో ప్యూర్ ఈవీ ప్లాంట్

రూ.400 కోట్లతో ఏర్పాటు చేస్తున్న సంస్థ

హైదరాబాద్, డిసెంబర్ 4: రాష్ట్రానికి చెందిన ప్రముఖ ఎలక్ట్రిక్ ద్విచక్ర వాహన తయారీ సంస్థ ప్యూర్ ఈవీ..తెలంగాణలో మరో ప్లాంట్‌ను ఏర్పాటు చేయడానికి సిద్ధమవుతున్నది. ఇప్పటికే సంగారెడ్డి వద్ద ప్లాంట్ ఉండగా, కొత్తగా జహీరాబాద్ నిమ్జ్‌లో రూ.400 కోట్ల పెట్టుబడితో మరో ఉత్పత్తి కేంద్రాన్ని నెలకొల్పబోతున్నట్లు కంపెనీ ఫౌండర్, ఎండీ నిశాంత్ డొంగ్రీ తెలిపారు. 40 ఎకరాల స్థలంలో ఏర్పాటు చేయబోతున్న ఈ యూనిట్ వచ్చే రెండేండ్లలో అందుబాటులోకి రానున్నట్లు చెప్పారు. నెలకు 12 వేల నుంచి 15 వేల యూనిట్ల సామర్థ్యం కలిగిన ఈ ప్లాంట్ ఏర్పాటు చేయడంతో కొత్తగా వెయ్యి మందికి ఉపాధి అవకాశాలు లభించనున్నాయన్నారు. ప్రస్తుతం ఉన్న సంగారెడ్డి ప్లాంట్‌తో 500 మంది ఉపాధి పొందుతున్నారన్నారు. కంపెనీకి చెందిన వాహనాలకు దేశవ్యాప్తంగా డిమాండ్ అధికంగా ఉండటంతో ఈ నూతన ప్లాంట్ ఏర్పాటు చేయాలని నిర్ణయించినట్లు చెప్పారు. అలాగే ప్రస్తుతం దేశీయంగా 70 రిటైల్ అవుట్‌లెట్లు ఉన్నాయని, వచ్చే రెండున్నరేండ్లలో మరో 250 డీలర్‌షిప్‌లను ప్రారంభించనున్నట్లు ప్రకటించారు. మరోవైపు, స్కూటర్, మోటార్‌సైకిళ్లలోనూ కృత్రిమ మేధస్సు ఆధారిత సేవలను అందుబాటులోకి తీసుకొచ్చింది.

ప్రముఖ వంటనూనెల ఉత్పత్తి సంస్థ గోల్డ్‌డ్రాప్‌ను మరోసారి ప్రతిష్ఠాత్మక సీఐటీడీ అవార్డు వరించింది. ఈ అవార్డును తెలంగాణ రాష్ట్ర గవర్నర్ జిష్ణుదేవ్ వర్మ చేతుల మీదుగా గోల్డ్‌డ్రాప్ సేల్స్ అండ్ మార్కెటింగ్ డైరెక్టర్ మితేష్ లోహియా అందుకున్నారు.

9 నుంచి అసెంబ్లీ సమావేశాలు

హైదరాబాద్, డిసెంబర్ 4 (నమస్తే తెలంగాణ): రాష్ట్ర శాసనమండలి, శాసనసభ సమావేశాలు ఈనెల 9వ తేదీ నుంచి ప్రారంభం కానున్నాయి. ఈ మేరకు గవర్నర్ జిష్ణుదేవ్‌వర్మ జారీ చేసిన గెజిట్ ఆధారంగా అసెంబ్లీ కార్యదర్శి వీ నర్సింహాచార్యులు నోటిఫికేషన్ విడుదల చేశారు.

బుర్రా వీఆర్ఎస్‌కు ఆమోదం

నేడు టీజీపీఎస్సీ చైర్మన్‌గా బాధ్యతలు

హైదరాబాద్, డిసెంబర్ 4 (నమస్తేతెలంగాణ): సీనియర్ ఐఏఎస్ బుర్రా వెంకటేశం స్వచ్ఛంద పదవీ విరమణకు ఆమోదం తెలుపుతూ సీఎస్ శాంతికుమారి ఉత్తర్వులు జారీచేశారు. విద్యాశాఖ స్పెషల్ సీఎస్‌గా పనిచేస్తున్న ఆయన్ని టీజీపీఎస్సీ చైర్మన్‌గా నియమించిన విషయం తెలిసిందే.

యూపీఐ లైట్ పరిమితి 5 వేలకు పెంపు

ముంబై, డిసెంబర్ 4: యూపీఐ లైట్‌కు సంబంధించి ఆర్థిక లావాదేవీలు జరిపేవారికి రిజర్వుబ్యాంక్ శుభవార్తను అందించింది. యూపీఐ లైట్ వ్యాలెట్ పరిమితిని రూ.2 వేల నుంచి రూ.5 వేలకు పెంచుతూ నిర్ణయం తీసుకున్నది. డిజిటల్ చెల్లింపులను ప్రోత్సహించే ఉద్దేశంలో భాగంగా ఈ నిర్ణయం తీసుకున్నట్లు సెంట్రల్ బ్యాంక్ వెల్లడించింది. అలాగే ఒక్కో లావాదేవీ పరిమితిని రూ.500 నుంచి రూ.1,000కి సవరించింది. ఎలాంటి పిన్ నంబర్ లేకుండానే ఆఫ్‌లైన్‌లో మొబైల్ ద్వారా లావాదేవీలు జరిపేందుకుగాను ఆర్బీఐ గతంలోనే లైట్ సేవలను అందుబాటులోకి తీసుకొచ్చింది. ఈ సేవల కోసం యూపీఐ లైట్ వ్యాలెట్‌ను నగదు ఉంచాల్సి ఉంటుంది.

హైదరాబాద్‌లో గూగుల్ సేఫ్టీ సెంటర్

ప్రభుత్వంతో ఒప్పందం కుదుర్చుకున్న సంస్థ

హైదరాబాద్, డిసెంబర్ 4(నమస్తే తెలంగాణ): ఇంటర్నెట్ సర్చ్ ఇంజిన్ దిగ్గజం గూగుల్..హైదరాబాద్‌లో సేఫ్టీ ఇంజినీరింగ్ సెంటర్(జీఎస్ఈసీ)ని నెలకొల్పడానికి ముందుకొచ్చింది. ఇందుకు సంబంధించి రాష్ట్ర ప్రభుత్వంతో అధికారిక ఒప్పందాన్ని కుదుర్చుకున్నది. దేశంలో తొలి సేఫ్టీ ఇంజినీరింగ్ సెంటర్ కాగా, అలాగే ప్రపంచంలోనే ఐదోది కావడం విశేషం. ఈ జీఎస్ఈసీ ఏర్పాటునకు సంబంధించి గూగుల్ చీఫ్ ఇన్ఫర్మేషన్ ఆఫీసర్ రాయల్ హాన్సెన్..రాష్ట్ర ముఖ్యమంత్రి రేవంత్ రెడ్డి, ఐటీ-పరిశ్రమల శాఖ మంత్రి శ్రీధర్ బాబుతో ప్రత్యేకంగా భేటీ అయ్యారు. అనంతరం హాన్సెన్ మాట్లాడుతూ..డిజిటల్ స్కిల్ డెవలప్‌మెంట్‌లో రాష్ట్రం ముందంజలో ఉన్నదని, ప్రపంచవ్యాప్తంగా ఐటీ, ఐటీ ఇంజినీరింగ్ సర్వీసెస్ అభివృద్ధికి హైదరాబాద్ కేంద్రంగా ఉన్నదన్నారు. ఈ నూతన సేఫ్టీ సెంటర్ ద్వారా సైబర్ సేఫ్టీ సమస్యలను వేగవంతంగా పరిష్కరించడానికి వీలు పడనున్నదన్నారు. అలాగే ఈ సెంటర్‌తో వేల మందికి ప్రత్యక్షంగా, పరోక్షంగా ఉపాధి అవకాశాలు లభించనున్నాయి.

సీఎం రేవంత్‌రెడ్డి, మంత్రి శ్రీధర్‌బాబుతో గూగుల్ చీఫ్ ఇన్ఫర్మేషన్ ఆఫీసర్ రాయల్ హాన్సెన్

ఆన్‌లైన్ భద్రతా ఉత్పత్తులకు కిక్కు

జీఎస్ఈసీ ప్రత్యేకమైన అంతర్జాతీయ సైబర్ సెక్యూరిటీ హబ్. ఇది అధునాతన భద్రత, ఆన్‌లైన్ భద్రతా ఉత్పత్తులను అభివృద్ధి చేయడంలో కీలక పాత్ర పోషించనున్నది. ఏఐ ఆధారిత భద్రత, సైబర్ సెక్యూరిటీ నిపుణులు, పరిశోధకులకు ఈ సేఫ్టీ సెంటర్ సహకారం అందించనున్నది. ఇదిలావుంటే దేశంలో నైపుణ్యాభివృద్ధిని, సైబర్ సెక్యూరిటీ సామర్థ్యాలు పెంపొందించే లక్ష్యంగా ఈ సెంటర్ పని చేయనున్నది.

కొనసాగుతున్న రుపీ పతనం

ముంబై, డిసెంబర్ 4: దేశీయ కరెన్సీకి మరిన్ని చిల్లులు పడ్డాయి. అంతర్జాతీయ ఫారెక్స్ మార్కెట్లో డాలర్‌కు అనూహ్యంగా డిమాండ్ నెలకొనడంతో రూపాయి చారిత్రక కనిష్ఠ స్థాయికా జారుకున్నది. డాలర్‌తో పోలిస్తే రూపాయి మారకం విలువ 7 పైసలు కోల్పోయి 84.75 వద్దకు పడిపోయింది. గ్లోబల్ మార్కెట్లో క్రూడాయిల్ ధరలు భగ్గుమనడం వల్లనే కరెన్సీలు పతనం చెందాయని ఫారెక్స్ డీలర్ వెల్లడించారు. 84.66 వద్ద ప్రారంభమైన రుపీ-డాలర్ రేటు 64.65-84.76 స్థాయిలో కదలాడింది.

స్థానికత ఆధారంగా సర్దుబాటు చేయాలి

ఉపాధ్యాయులను సన్మానిస్తున్న సంఘం నాయకులు

జగిత్యాల, డిసెంబర్ 4: స్థానికత ఆధారంగా ఉపాధ్యాయులను జిల్లాలకు సర్దుబాటు చేయాలని ఎస్టీయూ రాష్ట్ర అధ్యక్షుడు పర్వతారెడ్డి పేర్కొన్నారు. బుధవారం స్థానిక ఎస్టీయూ భవన్‌లో జిల్లా అధ్యక్షుడు మచ్చ శంకర్ అధ్యక్షతన నిర్వహించిన జిల్లా వార్షిక కౌన్సిల్ సమావేశంలో ఆయన మాట్లాడారు. 317 జీవో బాధితుల సమస్య పరిష్కారానికి మంత్రివర్గ ఉప సంఘంతో ఒరిగిందేమీ లేదన్నారు. ఎన్నికల మేనిఫెస్టో హామీమేరకు భేషరతుగా ఉపాధ్యాయులను స్థానిక జిల్లాలకు కేటాయించి న్యాయం చేయాలన్నారు. 5వేల పీఎస్ హెచ్ఎం పోస్టులు మంజూరు చేయాలని, సీనియార్టీ ప్రాతిపదికన పదోన్నతులు భర్తీ చేయాలని, ప్రాథమిక పాఠశాల ఉపాధ్యాయులకు ఎమ్మెల్సీ ఓటు హక్కు కల్పించాలని, ఎస్జీటీ ఉపాధ్యాయులకు పనిభారం తగ్గించాలని డిమాండ్ చేశారు. ఇక్కడ జిల్లా ప్రధాన కార్యదర్శి బైరం హరికిరణ్, రాష్ట్ర ఆర్థిక కార్యదర్శి ఆట సదయ్య, రాష్ట్ర ఉపాధ్యక్షుడు శనిగరపు రవి, రాష్ట్ర కార్యదర్శి సిర్ణంచ రవీందర్, రాజోజి భూమయ్య, జిల్లా ఆర్థిక కార్యదర్శి బండి శ్రీనివాస్, జిల్లా బాధ్యులు మేకల ప్రవీణ్, శివరామకృష్ణ, అఖిల్, రవూఫ్, తిరుపతి చారి, రాజేశ్, ప్రభాకర్, రమేశ్, వెంకటేశ్, గంగాధర్, తదితరులు ఉన్నారు.

పేర్లు నమోదు చేసుకోవాలి

కోరుట్ల, డిసెంబర్ 4: సీఎం కప్ క్రీడా పోటీల్లో పాల్గొనే క్రీడాకారులు తమ పేర్లు నమోదు చేసుకోవాలని మున్సిపల్ కమిషనర్ తిరుపతి బుధవారం ఒక ప్రకటనలో పేర్కొన్నారు. అండర్-14, 17 విభాగాల్లో అథ్లెటిక్, ఫుట్‌బాల్, వాలీబాల్, కబడ్డీ, ఖోఖో, యోగా సబ్ జూనియర్ పోటీలు నిర్వహించనున్నట్లు తెలిపారు. వివరాల కోసం మున్సిపల్ కార్యాలయంలో సంప్రదించాలని సూచించారు.

మారుతీనగర్, డిసెంబర్ 4: సీఎం కప్ క్రీడాపోటీల్లో పాల్గొనే ప్రతి ఒక్కరూ ఆన్‌లైన్‌లో పేర్లు నమోదు చేసుకోవాలని జిల్లా అథ్లెటిక్స్ అసోసియేషన్ ప్రధాన కార్యదర్శి ఏలేటి ముత్తయ్యరెడ్డి బుధవారం ఒక ప్రకటనలో పేర్కొన్నారు. ఈ నెల 6లోగా వెబ్‌సైట్‌లో (https://cmcup2024. telangana.gov.in) తమ పేర్లు నమోదు చేసుకోవాలని సూచించారు.

కొడిమ్యాల, డిసెంబర్ 4: సీఎం కప్ క్రీడా పోటీలను విజయవంతం చేయాలని ఎంపీడీవో స్వరూప సూచించారు. మండల పరిషత్ కార్యాలయంలో వివిధ పాఠశాలల హెచ్ఎంలు, పీఈటీలు, పంచాయతీ కార్యదర్శులతో సమావేశం నిర్వహించారు. ఇక్కడ ఎంఈవో శ్రీనివాస్, నోడల్ అధికారి వెంకటస్వామి, తదితరులు ఉన్నారు.

కథలాపూర్, డిసెంబర్ 4: గ్రామాల్లో ఈనెల 7 నుంచి నిర్వహించే సీఎం కప్ క్రీడలను విజయవంతం చేయాలని ప్రత్యేకాధికారి మదన్‌మోహన్ పేర్కొన్నారు. బుధవారం కథలాపూర్ మండల పరిషత్ కార్యాలయంలో పీఈటీలు, పీడీలు, పంచాయతీ కార్యదర్శులతో సమావేశం నిర్వహించారు. 7, 8 తేదీల్లో గ్రామాలు, 10, 11, 12 తేదీల్లో మండలస్థాయిలో పోటీలు నిర్వహించాలన్నారు. ఇందుకోసం పంచాయతీ కార్యదర్శులు, పీఈటీలు, పీడీలు సమన్వయంతో పనిచేయాలన్నారు. ఇక్కడ ఎంపీడీవో శంకర్, ఎంపీవో రాజశేఖర్ ఉన్నారు.

కుక్కల దాడిలో గాయాలు

సారంగాపూర్, డిసెంబర్ 4: మండలంలోని కోనాపూర్ గ్రామానికి చెందిన మౌనిక కుక్కల దాడిలో గాయపడింది. గ్రామంలోని ఎస్సీ కాలనీలో రోడ్డుపై వెళ్తుండగా కుక్క దాడి చేయడంతో మౌనిక చేతిపై గాట్లు పడి స్వల్పంగా గాయాలయ్యాయి. వెంటనే స్థానిక దవాఖానలో చికిత్స పొందుతున్నది. గ్రామంలో కుక్కల బెడద ఎక్కువైందని, రహదారి వెంట వెళ్లేవారిపై వెంట పడుతు దాడి చేస్తున్నాయని గ్రామస్తులు ఆందోళన వ్యక్తం చేస్తున్నారు. పిల్లలు స్కూల్‌కు వెళ్లేందుకు భయపడుతున్నారని.. అధికారులు స్పందించి కుక్కల బెడద నుండి కాపాడాలని గ్రామస్తులు కోరుతున్నారు.

పారిశుధ్య పనులు

మెట్‌పల్లి, డిసెంబర్ 4: మున్సిపల్ ఆధ్వర్యంలో బుధవారం పట్టణంలో ప్రత్యేక పారిశుధ్య పనులు నిర్వహించారు. చెన్నకేశవ స్వామి ఆలయ సమీపంలో కోనేరును శుభ్రం చేసి, చెత్తను తరలించారు. ఇక్కడ మున్సిపల్ కమిషనర్ మోహన్, సిబ్బంది రత్నాకర్, ప్రవీణ్, విష్ణు, ముజీబ్, తదితరులు ఉన్నారు.

ధర్మపురి/పెగడపల్లి/వెల్గటూర్: పోలీసుల అదుపులో బీఆర్ఎస్ మండలాధ్యక్షుడు మల్లారెడ్డి, మాజీ సర్పంచులు, నాయకులు

బీఆర్ఎస్ నాయకుల అరెస్ట్

- సీఎం పెద్దపల్లి పర్యటన నేపథ్యంలో ముందస్తుగా అదుపులోకి తీసుకున్న పోలీసులు

ధర్మపురి, డిసెంబర్4: ముఖ్యమంత్రి రేవంత్‌రెడ్డి పెద్దపల్లి జిల్లా పర్యటన నేపథ్యంలో బుధవారం ధర్మపురిలో బీఆర్ఎస్ నాయకులను పోలీసులు ముందస్తుగా అరెస్ట్ చేశారు. నాయకులు అయ్యోరి రాజేశ్‌కుమార్, జెట్టి రాజన్న, ఆకుల రాజేశ్‌ను పోలీసులు ఉదయమే అదుపులోకి తీసుకున్నారు. ఈ సందర్భంగా వారు మాట్లాడుతూ, రాష్ట్రంలో నియంత పాలన సాగుతోందని, పెద్దపెల్లి జిల్లాకు సీఎం వస్తే తమను అరెస్ట్ చేయడమేంటని ప్రశ్నించారు.

పెగడపల్లి, డిసెంబర్ 4: మండలానికి చెందిన పలువురు బీఆర్ఎస్ నాయకులు పోలీసులు అరెస్ట్ చేశారు. ఉదయం నుంచే ఎస్ఐ రవికిరణ్ ఆధ్వర్యంలో బీఆర్ఎస్ మండలాధ్యక్షుడు లోక మల్లారెడ్డి, మండల నేత కంబాల తిరుపతిని అదుపులోకి తీసుకున్నారు.

వెల్గటూర్, డిసెంబర్ 4: మాజీ సర్పంచులు, నేతలను పోలీసులు అరెస్ట్ చేశారు. మూగల సత్యం, జుపాక కుమార్, అనుమాల తిరుపతి, కొప్పుల సాగర్, బాలసాని రవిగౌడ్‌ను అదుపులోకి తీసుకున్నారు.

ముగ్గురి దొంగల రిమాండ్

మెట్‌పల్లి సర్కిల్ కార్యాలయంలో దొంగల అరెస్ట్‌ను చూపుతున్న పోలీసులు

మెట్‌పల్లి, డిసెంబర్4: పలు గ్రామాల్లో చోరీలకు పాల్పడిన ముగ్గురి నిందితులను పోలీసులు అరెస్ట్ చేశారు. మెట్‌పల్లి సర్కిల్ కార్యాలయంలో బుధవారం నిందితుల వివరాలను సీఐ నిరంజన్‌రెడ్డి వెల్లడించారు. గత నవంబర్ 16న రాత్రి మల్లాపూర్ మండల కేంద్రంలో రెండు దుకాణాల్లో సుమారు 34 తులాల వెండి నగలు, 28న రాత్రి మల్లాపూర్ మండలం ముత్యంపేట శివారులో హార్వేస్టర్‌కు సంబంధించిన ₹30వేలు విలువైన పనిముట్లు, ఈ నెల 1న రాత్రి మల్లాపూర్ మండలం చిట్టాపూర్ ఆలయ పూజారి బుక్క రాజేశం ఇంట్లో ₹10వేలు నగదును దుండగులు ఎత్తుకెళ్లగా, పోలీసులు గాలింపు చర్యలు చేపట్టారు. విశ్వాసనీయ సమాచారంతో మల్లాపూర్ ఎస్ఐ కిరణ్‌కుమార్ ఆధ్వర్యంలో సిబ్బంది ముత్యంపేట వద్ద బుధవారం సాయంత్రం వాహనాల తనిఖీ చేపట్టగా, ముత్యంపేటకు చెందిన గండ్ల మహిపాల్, ఎన్రాల సాయికుమార్, కర్రోల్ల రాకేశ్ బైక్‌పై అనుమానాస్పదంగా కనిపించారు. ఈ మేరకు ముగ్గురిని అదుపులోకి తీసుకుని విచారించగా.. మూడు చోరీలకు పాల్పడింది తామేనని ఒప్పుకొన్నారు. ఈ క్రమంలో వారిని అరెస్ట్ చేసి, రిమాండ్‌కు తరలించామని సీఐ తెలిపారు. వారి నుంచి స్వాధీనం చేసుకున్న ₹30వేల విలువైన హార్వెస్టర్ పనిముట్లు, ₹10వేల నగదు, ₹5వేల విలువైన వెండి ఆభరణాలను కోర్టులో డిపాజిట్ చేస్తామని సీఐ పేర్కొన్నారు.

గ్యారంటీల గారడీతో కాంగ్రెస్ సర్కారు మోసం

జగిత్యాల టౌన్, డిసెంబర్ 4: ఆరు గ్యారంటీల గారడీతో కాంగ్రెస్ సర్కారు ప్రజలను మోసం చేస్తున్నదని బీజేపీ రాష్ట్ర కార్యవర్గ సభ్యురాలు, జగిత్యాల నియోజకవర్గ ఇన్‌చార్జి డాక్టర్ బోగ శ్రావణి మండిపడ్డారు. జిల్లా కేంద్రంలోని పార్టీ కార్యాలయంలో బుధవారం నిర్వహించిన విలేకరుల సమావేశంలో ఆమె మాట్లాడారు. ప్రజావ్యతిరేక కాంగ్రెస్ ప్రభుత్వాన్ని నిలదీస్తూ.. ఆరు గ్యారంటీల అమలుపై చార్జీషీట్ విడుదల చేశామన్నారు. కాంగ్రెస్ ఏడాది పాలనలో ప్రజల జీవితాల్లో మార్పు మాత్రం రాలేదన్నారు. ఇక్కడ పట్టణాధ్యక్షుడు రంగు గోపాల్, మండలాధ్యక్షుడు నలువాల తిరుపతి, నాయకులు ఉన్నారు.

ఘనంగా ప్రపంచ దివ్యాంగుల దినోత్సవం

కోరుట్ల, డిసెంబర్ 4: పట్టణంలోని భవిత కేంద్రంలో బుధవారం ప్రపంచ దివ్యాంగుల దినోత్సవ వేడుకలు నిర్వహించారు. ఈ సందర్భంగా ఎంఈవో గంగుల నరేశం సమగ్ర శిక్ష విద్యాశాఖ నుంచి దివ్యాంగ విద్యార్థులకు అందే సౌకర్యాలు, ఉపకరణాల గురించి తల్లిదండ్రులకు అవగాహన కల్పించారు. దివ్యాంగులు ఫిజియోథెరపి క్యాంపులు సద్వినియోగం చేసుకోవాలని సూచించారు. అనంతరం ఆటలపోటీల్లో విజేతలుగా నిలిచిన దివ్యాంగులకు బహుమతులు ప్రదానం చేశారు. ఇక్కడ స్కూల్ కాంప్లెక్స్ హెచ్ఎం ఆనంద రావు, కృష్ణమోహన్‌రావు, శ్రీనివాస్, హెచ్ఎం దామోదర్, స్పెషల్ టీచర్ ఉపేందర్, భవిత రిసోర్స్‌పర్సన్స్ భాగ్యలక్ష్మి, స్రవంతి, సాయమ్మ, సీఆర్పీలు గంగాధర్, దేవేందర్, కార్తీక్, సీసీవో రాజేశ్వర్, శేఖర్, తదితరులు ఉన్నారు.

యువతి పెండ్లికి చేయూత

జగిత్యాల టవర్ సర్కిల్, డిసెంబర్ 4: రాయికల్ మండలం అల్లీపూర్ గ్రామానికి చెందిన తిరుమల అనూష పెండ్లికి శ్రీ సత్యసాయి సేవాసమితి ఆధ్వర్యంలో చేయూనందించారు. ₹14వేల విలువైన మంగళసూత్రం, మెట్టెలు, పెండ్లి చీర, ఇతర సామగ్రి, 25కిలోల బియ్యం అందించారు. ఇక్కడ సత్యసాయి సంస్థ కన్వీనర్ బట్టు రాజేందర్, చిటుమల్ల లక్ష్మీనారాయణ, ఎర్ర సత్తయ్య, వంగల లక్ష్మీనారాయణ, నలమాస్ రాజశేఖర్, పిప్పరి ఆంజనేయులు, పొన్నం సదాశివ్, మహిళా సభ్యులు ఉన్నారు.

అకాల వర్షం.. తడిసిన ధాన్యం

కోరుట్ల రూరల్, డిసెంబర్ 4: అకాల వర్షంతో బుధవారం పలు గ్రామాల్లోని కొనుగోలు కేంద్రాల్లో రైతుల ధాన్యం తడిసింది. కొందరు రైతులు ధాన్యం తడవకుండా ప్లాస్టిక్ కవర్లను కప్పుకొన్నారు. ప్రభుత్వం వెంటనే ధాన్యాన్ని కొనుగోలు చేసి రైతులను ఆదుకోవాలని వారు కోరుతున్నారు.

కోరుట్ల వ్యవసాయ మార్కెట్‌లో తడిచిన వరి ధాన్యం

తాటిపెల్లి గురుకులం పరిశీలన

మల్యాల, డిసెంబర్ 4: తాటిపల్లి గురుకుల పాఠశాలను రాష్ట్ర విద్యా కమిటీ సభ్యుడు ప్రొఫెసర్ విశ్వేశ్వర్, జిల్లా కమిటీ సభ్యుడు మహేశ్‌కుమార్ బుధవారం పరిశీలించారు. పాఠశాల ఆవరణలోని తరగతి గదులు, హాస్టల్లోని వసతి గదులను తనిఖీ చేశారు. డార్మటరీ హాల్‌తో పాటు హాస్టల్ విద్యార్థులకు భోజనం పెట్టే వంట గదులను శుభ్రంగా ఉంచాలని సూచించారు. ఇక్కడ ఇన్‌చార్జి ప్రిన్సిపాల్ మానస, అధ్యాపకులు, త