జపాన్‌కు చెందిన వాహన తయారీ సంస్థ హోండా.. థర్డ్ జనరేషన్‌గా దేశీయ మార్కెట్‌లోకి సరికొత్త అమేజ్ మాడల్‌ను విడుదల చేసింది. మూడు రకాల్లో లభించనున్న ఈ కారు ధరల శ్రేణి రూ.7.99 లక్షల నుంచి రూ.10.89 లక్షలుగా ఉన్నది.

అమెరికా-చైనా టెక్ వార్

ఇరు దేశాల మధ్య మళ్లీ వాణిజ్య యుద్ధం

సెమీకండక్టర్ ఇండస్ట్రీలో ఆధిపత్య పోరు

చిప్ తయారీ రంగం కేంద్రంగా పరస్పర ఆంక్షలు

ట్రంప్ రాకముందే రాజుకున్న మంటలు

వాషింగ్టన్/బీజింగ్, డిసెంబర్ 4: అమెరికా-చైనా మధ్య వాణిజ్య యుద్ధం మళ్లీ మొదలైంది. అయితే ఈసారిది టెక్నాలజీ వార్‌ను సంతరించుకున్నది. చిప్ తయారీపై తీవ్ర ప్రభావం చూపేలా ఇరు దేశాలు పరస్పర ఆంక్షల్ని, నిషేధాల్ని తెచ్చిపెట్టుకున్నాయి మరి. ఈ మేరకు సోమవారం బైడెన్ సర్కారు నిర్ణయాలుంటే.. వాటికి ప్రతిగా మంగళవారం జిన్‌పింగ్ ప్రభుత్వం నిర్ణయాలు వచ్చాయి. నిజానికి గ్లోబల్ సెమీకండక్టర్ ఇండస్ట్రీలో అమెరికా, చైనాలు ఆధిపత్యం కోసం గత కొంతకాలం నుంచి కొట్టుకుంటున్నాయి. దాన్ని తీవ్రతరం చేస్తూ అమెరికా కొన్ని కొత్త నిబంధనల్ని తీసుకొచ్చింది. ఇవి 140 చైనా సంస్థల్ని ప్రభావితం చేస్తున్నాయి. ఇందులో ప్రధాన సెమీకండక్టర్ తయారీ సంస్థలైన పయోటెక్, సైక్యారియర్, నౌరా టెక్నాలజీ గ్రూప్‌లున్నాయి. కాగా, అడ్వాన్స్‌డ్ సెమీకండక్టర్ (చిప్) తయారీ టెక్నాలజీ చైనాకు అందకూడదనే లక్ష్యంగా ఆయా ఎగుమతులపై అమెరికా ఆంక్షల్ని విధించినట్టు తెలుస్తున్నది. కటింగ్-ఎడ్జ్ అడ్వాన్స్‌మెంట్స్ సాంకేతికతలో చైనా దూకుడుగా వ్యవహరిస్తున్న నేపథ్యంలో దానికి బ్రేకులు వేసేందుకే ఆ టెక్నాలజీలో బలంగా ఉన్న అగ్రరాజ్యం ఈ చర్యలకు దిగిందన్న అభిప్రాయాలు ఇండస్ట్రీ వర్గాల నుంచి వ్యక్తమవుతున్నాయి.

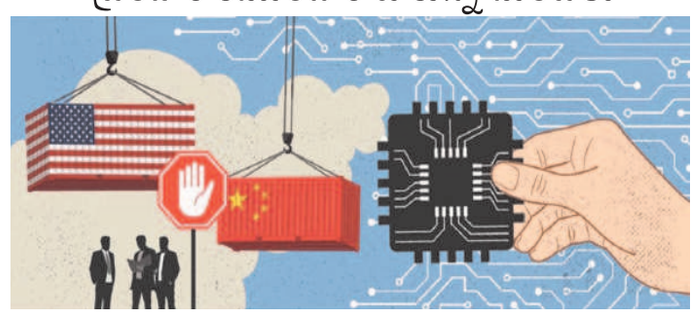

చైనా ప్రతీకార చర్యలు

అమెరికా తీరుకు చైనా గట్టిగానే స్పందించింది. సెమీకండక్టర్ల తయారీలో కీలక పాత్ర పోషించే విడిభాగాల ఎగుమతులకు బ్రేక్ వేసింది. అమెరికాకు గాలియం, జర్మేనియం, ఆంటిమొని తదితర ప్రధాన హై టెక్నాలజీ సరకు రవాణాకు కళ్లెం వేసింది. జాతీయ భద్రతపై ఆందోళనల దృష్ట్యా మిలిటరీ కోసమైనా, పౌర అవసరాల కోసమైనా జరిగే వీటి ఎగుమతుల్ని నిషేధిస్తున్నట్టు చైనా వాణిజ్య మంత్రిత్వ శాఖ స్పష్టం చేసింది. ఇంతకుముందు వీటి ఎగుమతులపై ఆంక్షలుండగా, ఇప్పుడు పూర్తిగా నిషేధాన్ని తెచ్చింది. ప్రపంచవ్యాప్తంగా గాలియం, జర్మేనియం లభ్యత చాలా చాలా తక్కువగా ఉన్నది. దొరికే ఆ కొద్ది నిల్వలు సైతం చైనాలోనే ఎక్కువగా ఉన్నాయి. కాగా, సెల్‌ఫోన్లు, కార్లు, సోలార్ ప్యానెల్స్, మిలిటరీ టెక్నాలజీల్లో వాడే కంప్యూటర్ చిప్స్ తయారీకి ఈ ముడి పదార్థాలన్నీ కూడా చాలా చాలా కీలకం. ఇంకా చెప్పాలంటే మిలిటరీ అప్లికేషన్ల దగ్గర్నుంచి కృత్రిమ మేధస్సు వరకు ఈ సెమీకండక్టర్లే ప్రధానం. దీంతో అమెరికా-చైనా వాణిజ్య సంబంధాలు ఒక్కసారిగా చెడినట్టైంది. అంతకుముందు అమెరికా.. కొత్త తరం సాంకేతికతతోకూడిన చిప్‌ల తయారీలో వినియోగించే పరికరాలు, అత్యున్నత శ్రేణి మెమరీ చిప్స్, సాఫ్ట్‌వేర్ ఉత్పత్తుల ఎగుమతుల్ని కఠినతరం చేసింది. గతంలోనూ వీటిపై నిషేధం విధించినా ఆ తర్వాత సడలించింది. మానవ సాయంతో నిమిత్తం లేకుండా స్వయంప్రతిపత్తితో పనిచేయగలిగిన ఆయుధాల తయారీలో ఈ చిప్‌లే కీలకం. వాటి విడిభాగాలు ప్రస్తుతం అమెరికా నుంచే చైనాకు పెద్ద ఎత్తున వెళ్తున్నాయి.

ట్రంప్ రాకముందే..

అమెరికా నూతన అధ్యక్షుడిగా మరోసారి డొనాల్డ్ ట్రంప్ వచ్చే ఏడాది జనవరిలో గద్దె నెక్కబోతున్నారు. ఈ క్రమంలో ట్రంప్ వచ్చిన తర్వాత అమెరికా-చైనా మధ్య వాణిజ్య యుద్ధం మళ్లీ మొదలవుతుందన్న అంచనాలు నెలకొన్నాయి. కానీ ఇప్పుడే ఆ వాతావరణం ఏర్పడటం సర్వత్రా ఆసక్తికరంగా మారింది. నిజానికి ప్రస్తుత అమెరికా అధ్యక్షుడు జో బైడెన్ కంటే ఆ స్థానంలో ముందున్నది ట్రంపే. అప్పుడు ట్రంప్ దూకుడు.. చైనాతో పరస్పర సుంకాలకు దారి తీసింది. కానీ బైడెన్ రాకతో పరిస్థితులు కొంత శాంతించాయి. అయినప్పటికీ గత మూడేండ్లలో అమెరికా-చైనా మధ్య ఈ రకమైన పోరు వస్తూపోతూనే ఉన్నది. ఇప్పుడది తీవ్రరూపం దాల్చగా.. ట్రంప్ రాకతో ఇంకెంత తీవ్రతను సంతరించుకుంటుందోనన్న ఆందోళనలు అంతటా వ్యాపిస్తున్నాయిప్పుడు. ఇక ట్రంప్ హయాంలో చైనా నుంచి అమెరికాకు పెద్ద ఎత్తున జరిగే ఎగుమతుల కట్టడే లక్ష్యంగా సుంకాల పెంపు జరిగింది. కానీ ఇప్పుడు చిప్ తయారీలో ఆధిపత్యం కేంద్రంగా నిర్ణయాలుంటున్నాయి. మొత్తానికి వచ్చే ఏడాది నుంచి సెమీకండక్టర్ ఇండస్ట్రీల్లో అలజడులు ఖాయమనే చెప్పవచ్చు.

భారత్‌కు లాభమేనా?

అమెరికా-చైనా మధ్య చోటుచేసుకున్న ఈ ట్రేడ్ అండ్ టెక్ వార్.. భారత్‌కు లాభమేనా? అంటే అవుననే సమాధానాలే వస్తున్నాయి. ఇందుకు ట్రంప్ హయాంలో వచ్చిన అవకాశాల్నే గుర్తుచేస్తున్నారు. నాడు చైనాతో అమెరికా వాణిజ్యం పడిపోగా.. భారత్‌సహా మరికొన్ని దేశాలకు పెరిగింది. అమెరికాకు భారత్, వియత్నాం, మెక్సికో నుంచి ఆయా ఉత్పత్తుల ఎగుమతి పుంజుకున్నది. ఇప్పుడు కూడా అమెరికా సాయంతో సెమీకండక్టర్ ఇండస్ట్రీలో భారత్ నిలదొక్కుకోవచ్చన్న అంచనాలున్నాయి. నిజానికి అంతర్జాతీయంగా భారత్ ఎదుగుదలను చైనా అడ్డుకుంటున్నది. కానీ ఇదే సమయంలో భారత్‌పట్ల అమెరికా సానుకూల వైఖరిని ప్రదర్శిస్తున్నది. పైగా ప్రధాన మంత్రి నరేంద్ర మోదీకి, డొనాల్డ్ ట్రంప్‌కు నడుమ మంచి స్నేహభావం ఉండటం కూడా ఇక్కడ కలిసొస్తుందని అంటున్నారు. భారత్ వంటి పెద్ద మార్కెట్‌ను వదులుకోవడం అమెరికాకు నష్టమేనని, కాబట్టి సాంకేతికంగా అగ్రరాజ్యం నుంచి సహకారం ఉంటుందనే ఇండస్ట్రీ వర్గాలు అభిప్రాయపడుతున్నాయి. అయితే అమెరికా తాజా నిర్ణయం జపాన్, దక్షిణ కొరియా, సింగపూర్ తదితర దేశాలనూ కొంత ఇబ్బంది పెడుతున్నది. దీంతో ఆసియా మార్కెట్‌లో అమెరికా-చైనా ట్రేడ్ వార్ గట్టిగానే ప్రకంపనల్ని సృష్టించేలా ఉన్నది.

జహీరాబాద్ నిమ్జ్‌లో ప్యూర్ ఈవీ ప్లాంట్

రూ.400 కోట్లతో ఏర్పాటు చేస్తున్న సంస్థ

హైదరాబాద్, డిసెంబర్ 4: రాష్ట్రానికి చెందిన ప్రముఖ ఎలక్ట్రిక్ ద్విచక్ర వాహన తయారీ సంస్థ ప్యూర్ ఈవీ..తెలంగాణలో మరో ప్లాంట్‌ను ఏర్పాటు చేయడానికి సిద్ధమవుతున్నది. ఇప్పటికే సంగారెడ్డి వద్ద ప్లాంట్ ఉండగా, కొత్తగా జహీరాబాద్ నిమ్జ్‌లో రూ.400 కోట్ల పెట్టుబడితో మరో ఉత్పత్తి కేంద్రాన్ని నెలకొల్పబోతున్నట్లు కంపెనీ ఫౌండర్, ఎండీ నిశాంత్ డొంగ్రీ తెలిపారు. 40 ఎకరాల స్థలంలో ఏర్పాటు చేయబోతున్న ఈ యూనిట్ వచ్చే రెండేండ్లలో అందుబాటులోకి రానున్నట్లు చెప్పారు. నెలకు 12 వేల నుంచి 15 వేల యూనిట్ల సామర్థ్యం కలిగిన ఈ ప్లాంట్ ఏర్పాటు చేయడంతో కొత్తగా వెయ్యి మందికి ఉపాధి అవకాశాలు లభించనున్నాయన్నారు. ప్రస్తుతం ఉన్న సంగారెడ్డి ప్లాంట్‌తో 500 మంది ఉపాధి పొందుతున్నారన్నారు. కంపెనీకి చెందిన వాహనాలకు దేశవ్యాప్తంగా డిమాండ్ అధికంగా ఉండటంతో ఈ నూతన ప్లాంట్ ఏర్పాటు చేయాలని నిర్ణయించినట్లు చెప్పారు. అలాగే ప్రస్తుతం దేశీయంగా 70 రిటైల్ అవుట్‌లెట్లు ఉన్నాయని, వచ్చే రెండున్నరేండ్లలో మరో 250 డీలర్‌షిప్‌లను ప్రారంభించనున్నట్లు ప్రకటించారు. మరోవైపు, స్కూటర్, మోటార్‌సైకిళ్లలోనూ కృత్రిమ మేధస్సు ఆధారిత సేవలను అందుబాటులోకి తీసుకొచ్చింది.

ప్రముఖ వంటనూనెల ఉత్పత్తి సంస్థ గోల్డ్‌డ్రాప్‌ను మరోసారి ప్రతిష్ఠాత్మక సీఐటీడీ అవార్డు వరించింది. ఈ అవార్డును తెలంగాణ రాష్ట్ర గవర్నర్ జిష్ణుదేవ్ వర్మ చేతుల మీదుగా గోల్డ్‌డ్రాప్ సేల్స్ అండ్ మార్కెటింగ్ డైరెక్టర్ మితేష్ లోహియా అందుకున్నారు.

9 నుంచి అసెంబ్లీ సమావేశాలు

హైదరాబాద్, డిసెంబర్ 4 (నమస్తే తెలంగాణ): రాష్ట్ర శాసనమండలి, శాసనసభ సమావేశాలు ఈనెల 9వ తేదీ నుంచి ప్రారంభం కానున్నాయి. ఈ మేరకు గవర్నర్ జిష్ణుదేవ్‌వర్మ జారీ చేసిన గెజిట్ ఆధారంగా అసెంబ్లీ కార్యదర్శి వీ నర్సింహాచార్యులు నోటిఫికేషన్ విడుదల చేశారు.

బుర్రా వీఆర్ఎస్‌కు ఆమోదం

నేడు టీజీపీఎస్సీ చైర్మన్‌గా బాధ్యతలు

హైదరాబాద్, డిసెంబర్ 4 (నమస్తేతెలంగాణ): సీనియర్ ఐఏఎస్ బుర్రా వెంకటేశం స్వచ్ఛంద పదవీ విరమణకు ఆమోదం తెలుపుతూ సీఎస్ శాంతికుమారి ఉత్తర్వులు జారీచేశారు. విద్యాశాఖ స్పెషల్ సీఎస్‌గా పనిచేస్తున్న ఆయన్ని టీజీపీఎస్సీ చైర్మన్‌గా నియమించిన విషయం తెలిసిందే.

యూపీఐ లైట్ పరిమితి 5 వేలకు పెంపు

ముంబై, డిసెంబర్ 4: యూపీఐ లైట్‌కు సంబంధించి ఆర్థిక లావాదేవీలు జరిపేవారికి రిజర్వుబ్యాంక్ శుభవార్తను అందించింది. యూపీఐ లైట్ వ్యాలెట్ పరిమితిని రూ.2 వేల నుంచి రూ.5 వేలకు పెంచుతూ నిర్ణయం తీసుకున్నది. డిజిటల్ చెల్లింపులను ప్రోత్సహించే ఉద్దేశంలో భాగంగా ఈ నిర్ణయం తీసుకున్నట్లు సెంట్రల్ బ్యాంక్ వెల్లడించింది. అలాగే ఒక్కో లావాదేవీ పరిమితిని రూ.500 నుంచి రూ.1,000కి సవరించింది. ఎలాంటి పిన్ నంబర్ లేకుండానే ఆఫ్‌లైన్‌లో మొబైల్ ద్వారా లావాదేవీలు జరిపేందుకుగాను ఆర్బీఐ గతంలోనే లైట్ సేవలను అందుబాటులోకి తీసుకొచ్చింది. ఈ సేవల కోసం యూపీఐ లైట్ వ్యాలెట్‌ను నగదు ఉంచాల్సి ఉంటుంది.

హైదరాబాద్‌లో గూగుల్ సేఫ్టీ సెంటర్

ప్రభుత్వంతో ఒప్పందం కుదుర్చుకున్న సంస్థ

హైదరాబాద్, డిసెంబర్ 4(నమస్తే తెలంగాణ): ఇంటర్నెట్ సర్చ్ ఇంజిన్ దిగ్గజం గూగుల్..హైదరాబాద్‌లో సేఫ్టీ ఇంజినీరింగ్ సెంటర్(జీఎస్ఈసీ)ని నెలకొల్పడానికి ముందుకొచ్చింది. ఇందుకు సంబంధించి రాష్ట్ర ప్రభుత్వంతో అధికారిక ఒప్పందాన్ని కుదుర్చుకున్నది. దేశంలో తొలి సేఫ్టీ ఇంజినీరింగ్ సెంటర్ కాగా, అలాగే ప్రపంచంలోనే ఐదోది కావడం విశేషం. ఈ జీఎస్ఈసీ ఏర్పాటునకు సంబంధించి గూగుల్ చీఫ్ ఇన్ఫర్మేషన్ ఆఫీసర్ రాయల్ హాన్సెన్..రాష్ట్ర ముఖ్యమంత్రి రేవంత్ రెడ్డి, ఐటీ-పరిశ్రమల శాఖ మంత్రి శ్రీధర్ బాబుతో ప్రత్యేకంగా భేటీ అయ్యారు. అనంతరం హాన్సెన్ మాట్లాడుతూ..డిజిటల్ స్కిల్ డెవలప్‌మెంట్‌లో రాష్ట్రం ముందంజలో ఉన్నదని, ప్రపంచవ్యాప్తంగా ఐటీ, ఐటీ ఇంజినీరింగ్ సర్వీసెస్ అభివృద్ధికి హైదరాబాద్ కేంద్రంగా ఉన్నదన్నారు. ఈ నూతన సేఫ్టీ సెంటర్ ద్వారా సైబర్ సేఫ్టీ సమస్యలను వేగవంతంగా పరిష్కరించడానికి వీలు పడనున్నదన్నారు. అలాగే ఈ సెంటర్‌తో వేల మందికి ప్రత్యక్షంగా, పరోక్షంగా ఉపాధి అవకాశాలు లభించనున్నాయి.

సీఎం రేవంత్‌రెడ్డి, మంత్రి శ్రీధర్‌బాబుతో గూగుల్ చీఫ్ ఇన్ఫర్మేషన్ ఆఫీసర్ రాయల్ హాన్సెన్

ఆన్‌లైన్ భద్రతా ఉత్పత్తులకు కిక్కు

జీఎస్ఈసీ ప్రత్యేకమైన అంతర్జాతీయ సైబర్ సెక్యూరిటీ హబ్. ఇది అధునాతన భద్రత, ఆన్‌లైన్ భద్రతా ఉత్పత్తులను అభివృద్ధి చేయడంలో కీలక పాత్ర పోషించనున్నది. ఏఐ ఆధారిత భద్రత, సైబర్ సెక్యూరిటీ నిపుణులు, పరిశోధకులకు ఈ సేఫ్టీ సెంటర్ సహకారం అందించనున్నది. ఇదిలావుంటే దేశంలో నైపుణ్యాభివృద్ధిని, సైబర్ సెక్యూరిటీ సామర్థ్యాలు పెంపొందించే లక్ష్యంగా ఈ సెంటర్ పని చేయనున్నది.

కొనసాగుతున్న రుపీ పతనం

ముంబై, డిసెంబర్ 4: దేశీయ కరెన్సీకి మరిన్ని చిల్లులు పడ్డాయి. అంతర్జాతీయ ఫారెక్స్ మార్కెట్లో డాలర్‌కు అనూహ్యంగా డిమాండ్ నెలకొనడంతో రూపాయి చారిత్రక కనిష్ఠ స్థాయికా జారుకున్నది. డాలర్‌తో పోలిస్తే రూపాయి మారకం విలువ 7 పైసలు కోల్పోయి 84.75 వద్దకు పడిపోయింది. గ్లోబల్ మార్కెట్లో క్రూడాయిల్ ధరలు భగ్గుమనడం వల్లనే కరెన్సీలు పతనం చెందాయని ఫారెక్స్ డీలర్ వెల్లడించారు. 84.66 వద్ద ప్రారంభమైన రుపీ-డాలర్ రేటు 64.65-84.76 స్థాయిలో కదలాడింది.

కొండా సురేఖపై పరువు నష్టం కేసు 13కు వాయిదా

నాంపల్లి క్రిమినల్ కోర్టులు, డిసెంబర్ 4 (నమస్తే తెలంగాణ): మంత్రి కొండా సురేఖపై బీఆర్ఎస్ వర్కింగ్ ప్రెసిడెంట్ కేటీఆర్ దాఖలు చేసిన పరువు నష్టం క్రిమినల్ కేసు విచారణ ఈ నెల 13కు వాయిదా వేసింది. ప్రజాప్రతినిధుల కోర్టు జడ్జి శ్రీదేవి సెలవుపై ఉండడంతో కేసు విచారణ వాయిదా పడింది.

అసాధారణ
పార్ట్-II సెక్షన్ 3 సబ్ - సెక్షన్ (ii)
రైల్వే మంత్రిత్వ శాఖ
(దక్షిణ మధ్య రైల్వే)

PUB/1207

ప్రకటన

సికింద్రాబాద్, 27 నవంబర్ 2024

S.O.5194 (E)- రైల్వే యాక్ట్, 1989 (24 ఆఫ్ 1989) (ఇకపై సదరు చట్టంగా రిఫర్ చేయబడును)లోని సెక్షన్ 20Aలో సబ్-సెక్షన్(I) ద్వారా సంక్రమించిన అధికారాలు వినియోగించుకుంటూ, తెలంగాణ రాష్ట్రంలోని నిజామాబాద్ జిల్లాలో స్పెషల్ రైల్వే ప్రాజెక్ట్, నిజామాబాద్ బైపాస్ లైన్ నిర్వహణ కొరకు దిగువ షెడ్యూలులో సంక్షిప్తంగా వివరించిన భూమి ప్రజోపయోగార్థం అవసరమైనదని సంతృప్తి చెందిన మీదట కేంద్ర ప్రభుత్వం సదరు భూమిని సేకరించాలనే ఉద్దేశాన్ని ఇందుమూలంగా ప్రకటిస్తోంది.

సదరు భూమిలో ప్రయోజనంగల ఎవరైనా వ్యక్తి అధికారిక గెజిట్‌లో ఈ ప్రకటన ప్రచురణ తేదీ నుండి ముప్పై రోజులలోగా, సదరు చట్టంలోని సెక్షన్ 20Dలో సబ్-సెక్షన్(1) క్రింద పై ఉద్దేశ్యం కొరకు సదరు భూమి సేకరణ మరియు వినియోగానికి అభ్యంతరం తెలుపవచ్చు.

అటువంటి ప్రతి అభ్యంతరాన్ని సమర్థ ప్రాధికారి అనగా రెవెన్యూ డివిజినల్ అధికారి, నిజామాబాద్ జిల్లా వారికి వ్రాతపూర్వకంగా, వాటి కారణాలను తెలుపుతూ తెలియజేయాలి. అభ్యంతరం తెలిపే వ్యక్తికి స్వయంగా కాని లేదా లీగల్ ప్రాక్టిషనర్ ద్వారా కాని తెలియజేసే అవకాశాన్ని సమర్థ ప్రాధికారి రెవెన్యూ డివిజినల్ అధికారి, నిజామాబాద్ జిల్లా వారు ఇస్తారు. అటువంటి అన్ని అభ్యంతరాలను విచారించిన తరువాత మరియు ఏదేని తదుపరి విచారణ చేసిన తర్వాత, సమర్థ ప్రాధికారి అవసరమని భావించిన విధంగా, ఉత్తర్వు ద్వారా అభ్యంతరాలను అనుమతించవచ్చు లేదా అనుమతించకపోవచ్చు.

సదరు చట్టంలోని సెక్షన్ 20(D)లో సబ్-సెక్షన్(II) క్రింద సమర్థ ప్రాధికారి చేసిన ఏదేని ఉత్తర్వు తుదిగా ఉంటుంది.

ఈ ప్రకటన పరిధిలో సేకరించవలసిన భూమి ప్లాన్లు మరియు భూమి ఇతర వివరాలు పైన తెలిపిన సమర్థ ప్రాధికారి కార్యాలయంలో లభిస్తాయి మరియు వాటిని ప్రయోజనంగల వ్యక్తి తనిఖీ చేసుకోవచ్చును.

షెడ్యూలు

తెలంగాణ రాష్ట్రంలోని స్పెషల్ రైల్వే ప్రాజెక్ట్-నిజామాబాద్ బైపాస్ లైన్ కొరకు కట్టడాలతో లేదా కట్టడాలు లేకుండా సేకరించుట భూమి సంక్షిప్త వివరణ.

రాష్ట్రం: తెలంగాణ **జిల్లా: నిజామాబాద్**

గ్రామం: పంగ్రా

క్రమ సంఖ్య	సర్వే నం.	మొత్తం విస్తీర్ణం (ఎకరాలు)	కేస్ వివరాలు
1	158	0.130	నిజామాబాద్ బైపాస్ లైన్
2	159	0.120	
3	160	0.080	
4	161	0.040	
5	162	0.670	
6	163	1.530	నిజామాబాద్ బైపాస్ లైన్
7	164	3.570	
8	165	3.140	
9	166	1.150	
10	167	0.440	
11	168	0.250	
12	174	1.070	
13	176	0.540	
14	177	0.100	
15	179	0.380	
16	180	0.360	
17	181	0.440	
18	182	0.120	
	మొత్తం	14.130	

గ్రామం: గోపన్‌పల్లె

క్రమ సంఖ్య	సర్వే నం.	మొత్తం విస్తీర్ణం (ఎకరాలు)	కేస్ వివరాలు
1	398	1.080	నిజామాబాద్ బైపాస్ లైన్
2	400	1.722	
3	390	0.030	
4	391	0.090	
5	389	2.560	
	మొత్తం	5.482	

[File No. : Y/GS/NZB Bypass/eGaz/2024/20A/1]
(ఎల్. సాంబశివ రావు), చీఫ్ ప్రాజెక్ట్ మేనేజర్, గతి శక్తి/II/SC
దక్షిణ మధ్య రైల్వే

A1547

- తెలంగాణ టుడే ఎడిటర్ కే శ్రీనివాస్‌రెడ్డి కుమారుడి వివాహం

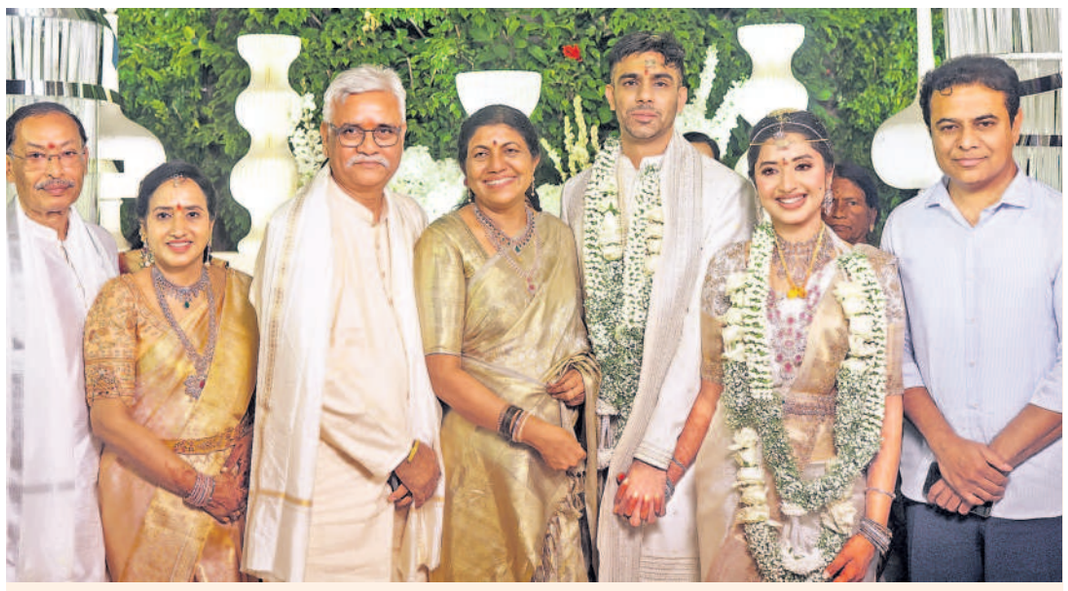

తెలంగాణ టుడే ఎడిటర్ కే శ్రీనివాస్‌రెడ్డి, వనితారెడ్డి దంపతుల కుమారుడు విక్రమాదిత్య వివాహం అంకితతో బంజారాహిల్స్‌లోని తాజ్‌కృష్ణలో బుధవారం జరిగింది. ఈ వేడుకకు బీఆర్ఎస్ వర్కింగ్ ప్రెసిడెంట్ కేటీఆర్ హాజరై వధూవరులను ఆశీర్వదించారు.

బీసీబంధు పథకం అమలు చేయాలి: ఆర్ కృష్ణయ్య

హైదరాబాద్, డిసెంబర్4 (నమస్తే తెలంగాణ): బీసీబంధు పథకాన్ని వెంటనే అమలుచేయాలని జాతీయ బీసీ సంక్షేమ సంఘం అధ్యక్షుడు ఆర్ కృష్ణయ్య ఒక ప్రకటనలో రాష్ట్ర ప్రభుత్వాన్ని డిమాండ్ చేశారు. ప్రతి కుటుంబానికి రూ.10 లక్షల చొప్పున మంజూరు చేయాలని కోరారు.

రాష్ట్రంలో కొత్తగా 2 బస్సు డిపోలు

హైదరాబాద్, డిసెంబర్ 4 (నమస్తే తెలంగాణ): రాష్ట్రంలో కొత్తగా రెండు ఆర్టీసీ బస్సు డిపోలను ఏర్పాటు చేయనున్నట్టు మంత్రి పొన్నం ప్రభాకర్ తెలిపారు. పెద్దపల్లి, ములుగు జిల్లాలోని ఏటూరు నాగారంలో డిపోలను ఏర్పాటు చేస్తామని పేర్కొన్నారు. 15ఏండ్లుగా రాష్ట్రంలో ఒక్క బస్సు డిపో కూడా ఏర్పాటు కాలేదని తెలిపారు.

డిగ్రీ కోర్సుల్లో సివిల్స్ సిలబస్

- ఆర్ట్స్‌లో 30%, సైన్స్‌లో 20% సిలబస్ మార్పు
- డిగ్రీలో ఫీల్డ్‌వర్క్, ప్రాజెక్టు రిపోర్టులు
- ఇంజినీరింగ్‌లో 50 శాతం ఇంటర్న్‌షిప్
- కొత్త సిలబస్‌పై కొలిక్కి వచ్చిన కసరత్తు

హైదరాబాద్, డిసెంబర్ 4 (నమస్తే తెలంగాణ): డిగ్రీ కోర్సుల సిలబస్‌ను సమగ్రంగా మార్చేందుకు తెలంగాణ ఉన్నత విద్యామండలి చేస్తున్న కసరత్తు దాదాపు కొలిక్కి వచ్చింది. ప్రస్తుతానికి ఆర్ట్స్ కోర్సుల్లో 30%, సైన్స్ కోర్సుల్లో 20% సిలబస్‌ను మార్చాలని అధికారులు నిర్ణయించారు. ఇలా ఏటా 20 నుంచి 30 శాతం చొప్పున సిలబస్‌ను మార్చుకుంటూ వెళ్తారు. ముఖ్యంగా ఆర్ట్స్ కోర్సుల సిలబస్‌ను పోటీపరీక్షలకు అనుగుణంగా మార్చుతారు. సివిల్స్, గ్రూప్స్ లాంటి పోటీపరీక్షలకు అనుసరిస్తున్న సిలబస్‌ను డిగ్రీ ఆర్ట్స్ కోర్సుల్లో అంతర్భాగం చేస్తారు. ఇంజినీరింగ్‌లో 50% ఇంటర్న్‌షిప్‌ను అమలుచేసే అంశాన్ని పరిశీలిస్తున్నారు. దీంతో 50% థియరీ క్లాసులు, మరో 50% ఇంటర్న్‌షిప్‌లు అమలవుతాయి. డిగ్రీ విద్యార్థులకు క్షేత్రస్థాయి పర్యటనలను (ఫీల్డ్‌వర్క్స్), ప్రాజెక్టు రిపోర్టులు రూపొందించడాన్ని తప్పనిసరి చేస్తారు. వీలైనంత త్వరగా కొత్త సిలబస్‌ను సిద్ధంచేసి వచ్చే విద్యాసంవత్సరం నాటికి అందుబాటులోకి తీసుకురావాలన్న లక్ష్యంతో ఉన్నత విద్యామండలి అధికారులు పనిచేస్తున్నారు. ఈ నెలలోనే వర్సిటీల వీసీలు, బోర్డ్ ఆఫ్ స్టడీస్ సమావేశాలను నిర్వహించడం ద్వారా సిలబస్‌ను ఆమోదించి, అమలు చేసేందుకు ఏర్పాట్లు చేస్తున్నారు.

కొన్ని ముఖ్యమైన మార్పులు ఇవీ..

- ప్రస్తుతం బీకాం విద్యార్థులకు బ్యాంకు వోచర్లను నింపడం రావడంలేదు. ఏ వోచర్ దేనికి వాడతారో తెలియని పరిస్థితి ఉన్నది. ఈ నేపథ్యంలో ఇకపై వారికి బ్యాంకింగ్ కార్యకలాపాలపైనా పాఠాలుంటాయి. అంతేకాకుండా ఆ విద్యార్థులు బ్యాంకులను సందర్శించి ప్రాజెక్టు రిపోర్టు రాయాల్సి ఉంటుంది.
- ఇటీవలి కాలంలో సైబర్ నేరాలు పెరిగిపోవడంతో ఎంతో మంది బ్యాంకు ఖాతాలు గుల్లవుతున్నాయి. ఈ నేపథ్యంలో ఆ నేరాల బారిన పడకుండా ఉండటంపై అవగాహన కల్పించేలా సిలబస్‌లో మార్పులు చేస్తారు.
- మన విద్యార్థులు ఆంత్రోపాలజీతో సివిల్స్‌లో రాణిస్తున్నారు. ఇదే తరహాలో తెలుగు ఆప్షన్‌తో సివిల్స్ రాసే వారి సంఖ్యను పెంచే దిశగా అధికారులు చర్యలు చేపట్టారు. అందులో భాగంగా సివిల్స్ మాడల్‌లో తెలుగు సిలబస్‌ను మార్చడంతోపాటు డిగ్రీ పాఠ్యపుస్తకాల్లో స్థానిక కవులకు చెందిన పాఠాలను చేర్చనున్నారు.
- హార్టికల్చర్, ఫిషరీస్ లాంటి వ్యవసాయ అనుబంధ కోర్సులను అభ్యసిస్తున్న విద్యార్థులు ఇకపై విధిగా రైతులను కలవడంతోపాటు సాగుకు సంబంధించిన వివరాలను సేకరించి ప్రాజెక్ట్ రిపోర్టు రాయాల్సి ఉంటుంది.
- డిజిటల్ పాఠాల బోధనకు టీశాట్, ఐఐటీ మద్రాస్‌లతో అవగాహనా ఒప్పందాన్ని కుదుర్చుకుంటారు. ఆయా పాఠాలను కాలేజీల్లో ప్రసారం చేసేందుకు ఏర్పాట్లు చేస్తారు.
- సైన్స్ కోర్సుల వర్సిటీల బోర్డ్ ఆఫ్ స్టడీస్ (బీవోఎస్) కమిటీల్లో పారిశ్రామికవేత్తలు, సీసీఎంబీ, ఐఐసీటీ లాంటి ప్రతిష్ఠాత్మక సంస్థల శాస్త్రవేత్తలకు చోటుకల్పించి, అవసరం మేరకు సిలబస్‌లో మార్పులు చేసుకునే వెసులుబాటు కల్పిస్తారు.
- ప్రభుత్వ, ప్రైవేట్ విద్యాసంస్థలన్న తేడా లేకుండా ప్రతి సంవత్సరం అన్ని కాలేజీల్లో విధిగా జాబ్ మేళాలను నిర్వహించేలా చూస్తారు.
- మారిన సిలబస్ సహా అన్ని అంశాలపై ఫ్యాకల్టీ డెవలప్‌మెంట్ ట్రైనింగ్స్‌ను నిర్వహిస్తారు. ఫ్యాకల్టీకి నిరంతరం శిక్షణనిస్తారు.

ప్రతి మూడేండ్లకోసారి సిలబస్ మారుస్తాం

విద్యావ్యవస్థలో మార్పులు చేయాలంటే సిలబస్‌లో మార్పులు చేయాలి. ఉత్తమ సిలబస్‌తోనే ఉత్తమ విద్యను అందించగలం. అప్పుడే ఉత్తమ విద్యార్థులను సమాజానికి అందించగలం. గతంలో మన దగ్గర సిలబస్‌ను మార్చే ప్రయత్నాలు జరగలేదు. ఈ నేపథ్యంలోనే ఇకపై ప్రతి మూడేండ్లకోసారి సిలబస్‌ను మార్చనున్నాం. జాబ్ ఓరియంటెడ్, ఎంటర్‌పెన్యూర్‌షిప్‌ను అభివృద్ధి చేసేలా కొత్త సిలబస్‌ను రూపొందిస్తున్నాం. వర్తమాన పరిస్థితులతోపాటు పారిశ్రామిక రంగం ఆశిస్తున్న నైపుణ్యాలకు అనుగుణంగా సిలబస్ రూపకల్పన చేస్తున్నాం.

– ప్రొఫెసర్ బాలకిష్టారెడ్డి, ఉన్నత విద్యామండలి చైర్మన్

ఇందూ అరణ్య కాలనీవాసులతో హౌసింగ్ బోర్డు చర్చలు

- 'నమస్తే తెలంగాణ' కథనంపై అధికారుల స్పందన

హైదరాబాద్, డిసెంబర్ 4 (నమస్తే తెలంగాణ): నాగోల్ బండ్లగూడలోని ఇందూ అరణ్య పల్లవి హౌసింగ్ కాలనీలో పార్కు, ఇతర ఖాళీ జాగను స్వాధీనం చేసుకునే ప్రయత్నాన్ని హౌసింగ్ బోర్డు విరమించుకున్నది. 'ఇందూ అరణ్య హౌసింగ్ కాలనీపై హౌసింగ్ బోర్డు జులుం' శీర్షికతో బుధవారం 'నమస్తే తెలంగాణ'లో ప్రచురితమైన కథనంపై హౌసింగ్ బోర్డు అధికారులు స్పందించారు. బుధవారం ఆ కాలనీవాసులతో చర్చించారు. వారికి సంబంధించిన రిజిస్ట్రేషన్లు, ఇతర సమస్యల పరిష్కారానికి సుముఖత వ్యక్తం చేశారు.

గవర్నర్ కార్యదర్శి