వరి సాగు తగ్గలేదు

- 'నమస్తే తెలంగాణ' కథనానికి వ్యవసాయ శాఖ వివరణ

హైదరాబాద్, డిసెంబర్ 8(నమస్తే తెలంగాణ): గత వానకాలంతో పోల్చితే ఈ వానకాలంలో వరి సాగు ఉత్పత్తి తగ్గలేదని వ్యవసాయ శాఖ డైరెక్టర్ తెలిపారు. ఈ మేరకు ఆదివారం 'నమస్తే తెలంగాణ'లో 'పెరిగిందెక్కడ? తగ్గుడే' శీర్షికన ప్రచురితమైన వార్తకు వివరణ ఇచ్చారు. గత వానకాలం సీజన్‌లో 65.92 లక్షల ఎకరాల్లో వరి సాగు కాగా, 144.85 లక్షల టన్నుల ధాన్యం ఉత్పత్తి అయినట్టు పేర్కొన్నారు. ఈ వానకాలంలో తుది అంచనాల ప్రకారం 66.78 లక్షల ఎకరాల్లో వరి సాగు కాగా, 156.26 లక్షల టన్నుల ధాన్యం ఉత్పత్తి అయినట్టు వెల్లడించారు. బియ్యం ఉత్పత్తి గతంలో 97.65 లక్షల టన్నులు ఉండగా, ఈ సీజన్‌లో 103.61 లక్షల టన్నులు ఉత్పత్తి అయినట్టు వివరించారు.

ఫీజు బకాయిలు చెల్లించాలి

- బీసీ నేత ఆర్ కృష్ణయ్య డిమాండ్
- సీఎం రేవంత్‌రెడ్డికి బహిరంగ లేఖ

హైదరాబాద్, డిసెంబర్8 (నమస్తే తెలంగాణ): ప్రభుత్వం వెంటనే స్పందించి ఫీజు రీయింబర్స్‌మెంట్ బకాయిలు చెల్లించాలని, లేకుంటే 10వ తేదీన కలెక్టర్లు, ఎమ్మార్వో కార్యాలయాలను ముట్టడిస్తామని బీసీ సంక్షేమ సంఘం జాతీయ అధ్యక్షుడు ఆర్ కృష్ణయ్య హెచ్చరించారు. ఈ మేరకు ఆదివారం సీఎం రేవంత్‌రెడ్డికి బహిరంగ లేఖ రాసి మీడియాకు విడుదలచేశారు. బకాయిలు చెల్లించాలని రాష్ట్రంలోని 1800 కాలేజీలు బంద్ చేపట్టాయని, అయినా సర్కారు స్పందించకపోవడం సిగ్గుచేటని విమర్శించారు. ఇలాంటి పరిస్థితి గతంలో ఎప్పుడూ చూడలేదని మండిపడ్డారు. అనేక స్కీములు, కాంట్రాక్టర్లకు వేలకోట్ల బిల్లులు చెల్లిస్తున్న ప్రభుత్వం వద్ద.. విద్యార్థుల మెస్ బిల్లులు, స్కాలర్‌షిప్‌లు చెల్లించేందుకు బడ్జెట్ లేదా? అని ప్రశ్నించారు. రీయింబర్స్‌మెంట్ బకాయిలు చెల్లించకపోవడంతో రాష్ట్రవ్యాప్తంగా 16.75 లక్షల మంది విద్యార్థులు దిక్కుతోచని స్థితిలో ఉన్నారని పేర్కొన్నారు. ఉన్నతవిద్య, ఉద్యోగావకాశాలను కోల్పోతున్నారని ఆవేదన వ్యక్తం చేశారు. ఇకనైనా ప్రభుత్వం స్పందించి ఫీజు రీయింబర్స్‌మెంట్ బకాయిలు విడుదల చేయాలని డిమాండ్ చేశారు. కలెక్టరేట్ల ముట్టడిలో విద్యార్థులు భారీ సంఖ్యలో పాల్గొనాలని పిలుపునిచ్చారు.

వ్యక్తి ప్రాధాన్యంగా విజయోత్సవాలా!

- పార్టీ పాలసీ ఒకటైతే మీరు చేస్తున్నదేమిటి?
- ముఖ్యనేత తను నిలదీసిన సీనియర్ మంత్రి
- పునరంకిత సభల స్థానంలో స్వోత్కర్ష సభలా అంటూ మండిపాటు
- ఇవి వ్యక్తిగత ఇమేజ్‌ను పెంచుకునే సభలని అసంతృప్తి
- ప్రగతి నివేదికలపై సీనియర్ మంత్రుల సహాయ నిరాకరణ
- వ్యవసాయ శాఖ నుంచి వెల్లడి కాని ప్రగతి నివేదిక

హైదరాబాద్, డిసెంబర్ 8 (నమస్తే తెలంగాణ): ఏడాది పాలన పూర్తి చేసుకున్నప్పుడు పునరంకిత సభలు పెటుకోవడం కాంగ్రెస్ పార్టీ ఆనవాయితీ అని, కానీ రాష్ట్రంలో విజయోత్సవ సభల పేరుతో వ్యక్తిగత గొప్పలు, స్వోత్కర్ష వేదికలుగా మారుస్తున్నారని సీనియర్ కాంగ్రెస్ మంత్రి ఒకరు ముఖ్యనేతకు ఎదురు తిరిగినట్టు అత్యంత విశ్వసనీయంగా తెలిసింది. ఇది పార్టీ పాలసీకి విరుద్ధమని తెగేసి చెప్పినట్టు సమాచారం. కాసు బ్రహ్మానందరెడ్డి హయాంలో పునరంకిత సభలు పెట్టారని.. ఆ సంస్కృతిని వైఎస్ రాజశేఖర్‌రెడ్డి కొనసాగించారని ఆయన గుర్తు చేసినట్టు అత్యంత విశ్వసనీయ వ్యక్తుల ద్వారా తెలిసింది. ఈ మేరకు ఇటీవల ఓ జిల్లాలో జరిగిన బహిరంగ సభ అనంతరం సీనియర్ మంత్రి తన అసంతృప్తి వెళ్లగక్కినట్టు తెలిసింది. పాలనా వైఫల్యాలపై ఆత్మ విమర్శ చేసుకుంటూ.. సాధించిన విజయాలను ప్రజలకు చెప్పుకుంటూ, ఇందిరమ్మ స్ఫూర్తితో మరింత మెరుగైన పాలనకు దిశానిర్దేశం చేసుకోవటం కోసం పునరంకిత సభలు జరుగుతాయని సదరు మంత్రి గుర్తు చేసినట్టు తెలిసింది. ఆ దిశగా ఇప్పటి వరకు ఒక్క సభ కూడా జరుగలేదని, కేవలం వ్యక్తి ప్రాధాన్య సభలు మాత్రమే జరుగుతున్నాయని, దేవుండ్ల మీద ఒట్లు, కేసీఆర్‌కు తిట్లు అన్నట్టు తప్ప కాంగ్రెస్ పార్టీని, భవిష్యత్తు పరిపాలనను పరిపుష్టి చేసుకునే విధంగా ఒక్క సభ కూడా సాగలేదని ఆయన తన అసంతృప్తిని వ్యక్తం చేసినట్టు గాంధీ భవన్ వర్గాల్లో చర్చ జరుగుతోంది. క్రమశిక్షణ కలిగిన కాంగ్రెస్ పార్టీ నేతగా తాను ఇటువంటి సభలను సమర్థించలేనని తెగేసి చెప్పినట్టు తెలిసింది.

తప్పుడు సమాచారంతో ప్రజల్లోకి వెళ్లలేం

ఏడాది పాలన ప్రగతి నివేదికలు రూపొందించటంపై కూడా సీనియర్ మంత్రులు తమ సహాయ నిరాకరణ తెలియ చేసినట్టుగా తెలుస్తోంది. ఏడాది పాలనలో ఏమి అభివృద్ధి సాధించామని ప్రగతి నివేదికలు తయారు చేయాలని, తప్పుడు సమాచారంతో కూడిన ప్రోగ్రెస్ రిపోర్టులను తీసుకొని ప్రజల్లోకి వెళ్లి అభాసుపాలు కాలేమని ఐదుగురు సీనియర్ మంత్రులు తెగేసి చెప్పినట్టు నిర్దిష్టంగా తెలిసింది. కాంగ్రెస్ ప్రభుత్వం అత్యంత కీలకంగా భావిస్తున్న వ్యవసాయశాఖ నుంచి ఇప్పటి వరకు ప్రగతి నివేదిక బహిర్గతం కాకపోవటంతో ముఖ్యనేత, సీనియర్ మంత్రుల మధ్య సంవాదం జరిగిందనే వాదనకు బలాన్నిస్తోంది. ఈ మేరకు ఏడాది పాలనపై ప్రోగ్రెస్ రిపోర్టును ప్రజల ముందు ఉంచాలని కాంగ్రెస్ ప్రభుత్వం నిర్ణయించింది. ప్రభుత్వం చేపట్టిన అభివృద్ధి, సంక్షేమ పథకాలు, చేసిన ఖర్చు తదితర సమగ్ర వివరాలతో ప్రోగ్రెస్ రిపోర్టు తయారు చేయాలని సూచలిచ్చినట్టు సమాచారం. విపక్షాల విమర్శలకు కౌంటర్ ఇచ్చే విధంగా ప్రోగ్రెస్ రిపోర్టు ఉండాలని ముఖ్య నేత దిశానిర్దేశం చేసినట్టు గాంధీభవన్ వర్గాలు చెప్తున్నాయి. కానీ కాంగ్రెస్ ప్రభుత్వం అత్యంత కీలకంగా భావిస్తున్న వ్యవసాయం, సివిల్ సప్లై, నీటిపారుదల, రోడ్లు భవనాల శాఖలకు చెందిన మంత్రులు ప్రగతి నివేదికలు ఇవ్వటానికి ఇప్పటి వరకు ముందకు రాలేదు. రూ 2 లక్షల రుణమాఫీ పూర్తి అయిందని ప్రభుత్వం ప్రకటించగా.. తమకు రుణమాఫీ కాలేదంటు వేల కొద్ది రైతు కుటంబాలు రోడ్డెక్కుతున్నాయి. రైతులకు, కౌలు రైతులకు ఎకరానికి రూ.15,000, వ్యవసాయ కూలీలకు రూ.12,000, రైతు భరోసా మీద ఇప్పటి వరకు ప్రభుత్వం నుంచి స్పష్టమైన ప్రకటన చేయలేకపోతున్న నేపథ్యంలో ప్రగతి నివేదికలు ఎలా ఇవ్వాలని సదరు శాఖ మంత్రి ముఖ్యనేత వద్ద తన నిస్సహాయతను వ్యక్తం చేసినట్టు తెలిసింది.

ఉడికిపోతున్న ఉత్తమ్

నీటిపారుదల, పౌర సరఫరాల శాఖల నుంచి ఇప్పటి వరకు ప్రగతి నివేదికలు బహిర్గతం చేయలేదు. ఈ రెండు శాఖలకు ఒకే సీనియర్ మంత్రి ఉండటం గమనార్హం. సదరు మంత్రికి, ముఖ్య నేతకు మధ్య అసలు పొసగటం లేదని గాంధీభవన్ వర్గాలే చెప్తున్నాయి. ముఖ్య నేత కార్యాలయం నుంచి వచ్చే ఆదేశాలను ఆయన పెడచెవిన పెడతారని, తన శాఖలో వేరొకరు వేలు పెట్టడానికి ఇష్టపడరనే ఆరోపణలు ఉన్నాయి. ఏడాది పాలనలో నీటిపారుదల రంగాన్ని ప్రభుత్వం నిర్వీర్యం చేసిందనే అభిప్రాయంతో సదరు మంత్రి ఉన్నట్టు ప్రచారం జరుగుతోంది. ఒక్క సాగునీటి ప్రాజెక్టుకు శంకుస్థాపన చేయటం కానీ, పురోగతిలో ఉన్న ప్రాజెక్టుకు నిధులు కేటాయించటం కానీ చేయలేదని, కేవలం లగచర్ల పారిశ్రామిక కారిడార్‌ను దృష్టిలో పెట్టుకొని మొదలు పెట్టిన కొడంగల్ లిఫ్ట్ పనులకు మాత్రమే నిధులు ఇవ్వటంతో సదరు శాఖ మంత్రి తీవ్ర అసంతృప్తితో ఉన్నట్టు తెలుస్తోంది. కాళేశ్వరం ప్రాజెక్టును ఎండబెట్టి విచారణకు ఆదేశించటం మినహా.. కుంగిన రెండు పిల్లర్లను రిపేర్ చేయటానికి నిధులు కేటాయించలేదు. ఈ నేపథ్యంలో తాను ఎటువంటి ప్రగతి నివేదికలు పట్టుకొని ప్రజల ముందుకు వెళ్లాలని సదరు మంత్రి ప్రశ్నించినట్టు తెలిసింది. రోడ్లు భవనాల శాఖ నుంచి కూడా ఏడాది పాలన మీద ఇప్పటి వరకు ప్రోగ్రెస్ రిపోర్టు వెల్లడి కాలేదు. ఆ శాఖలో కొత్తగా వేసిన రోడ్లు ఏమీ లేకపోవటం, కనీసం పాత రోడ్లను రిపేర్ చేయడానికి నిధులు కేటాయించక పోవటంతో సదరు మంత్రి ప్రోగ్రెస్ రిపోర్టును ప్రజల ముందు ఉంచకుండా ముఖం చాటేశారనే అభిప్రాయాలు వ్యక్తమవుతున్నాయి.

మళ్లీ వీఆర్వో వ్యవస్థ

- పాత వీఆర్వోలు, వీఆర్‌ఏల సర్దుబాటు
- గ్రామ రెవెన్యూ అధికారులుగా పునరుద్ధరణ
- రెవెన్యూ శాఖ మంత్రి పొంగులేటి

హైదరాబాద్, డిసెంబర్ 8 (నమస్తే తెలంగాణ): మళ్లీ వీఆర్వో వ్యవస్థను తీసుకొస్తామని రెవెన్యూశాఖ మంత్రి పొంగులేటి శ్రీనివాస్‌రెడ్డి వెల్లడించారు. గతంలో వివిధ శాఖల్లోకి సర్దుబాటైన వీఆర్వోలు, వీఆర్‌ఏల్లో ఎంపికచేసిన వారిని మళ్లీ 10,954 రెవెన్యూ గ్రామాల్లో నియమిస్తామని చెప్పారు. మరో వెయ్యి మందిని సర్వే సెటిల్‌మెంట్ విభాగంలోకి తీసుకుంటామని తెలిపారు. సచివాలయంలో ఆదివారం ఆయన మీడియాతో మాట్లాడారు. నూతన ఆర్వోఆర్ చట్టాన్ని అసెంబ్లీ సమావేశాల్లో ప్రవేశపెడతామని ప్రకటించారు. 18 రాష్ట్రాల్లో అధ్యయనం చేసి అక్కడ అమలవుతున్న మంచి అంశాలను నూతన చట్టంలో పొందుపరిచామని తెలిపారు. ఏడాది కాలంలో ధరణి పోర్టల్ ప్రక్షాళనకు అవసరమైన అనేక చర్యలు చేపట్టినట్టు తెలిపారు.

నేటి నుంచి అసెంబ్లీ సమావేశాలు

హైదరాబాద్, డిసెంబర్ 8 (నమస్తే తెలంగాణ): రాష్ట్ర శాసనసభ, శాసనమండలి సమావేశాలు సోమవారం నుంచి ప్రారంభంకానున్నాయి. ఎన్ని రోజులు సభ నిర్వహించాలో సోమవారం జరుగనున్న బీఏసీ సమావేశంలో నిర్ణయించనున్నారు. ఈ సమావేశాల్లో ప్రధానంగా నూతన ఆర్వోఆర్ చట్టాన్ని ప్రవేశపెట్టనున్నారు. కొత్తగా గ్రామ రెవెన్యూ వ్యవస్థను తిరిగి ప్రవేశపెట్టనున్న నేపథ్యంలో అందరి దృష్టి ఈ బిల్లుపైనే ఉన్నది. దీంతోపాటు తెలంగాణ వైద్యవిధాన పరిషత్తును ప్రభుత్వంలో విలీనం చేసి సెకండరీ హెల్త్ డైరెక్టరేట్‌గా మార్చే బిల్లును సైతం ప్రవేశపెట్టే అవకాశం ఉన్నట్టు వైద్యవర్గాలు తెలిపాయి. సమావేశాల ఏర్పాట్లపై ప్రభుత్వ ఉన్నతాధికారులు, పోలీస్ శాఖతో అసెంబ్లీలోని స్పీకర్ చాంబర్‌లో శాసనసభ స్పీకర్ గడ్డం ప్రసాద్‌కుమార్, మండలి చైర్మన్ గుత్తా సుఖేందర్‌రెడ్డి సమీక్షించారు. ఈ సందర్భంగా స్పీకర్ ప్రసాద్‌కుమార్ మాట్లాడుతూ.. సమావేశాలకు రాష్ట్ర ప్రభుత్వం, అధికారులు సహకరించాలని కోరారు. సభ్యులు అడిగిన సమాచారాన్ని సాధ్యమైనంత త్వరగా అందించాలని సూచించారు. కౌన్సిల్ చైర్మన్ సుఖేందర్‌రెడ్డి మాట్లాడుతూ.. ప్రొటోకాల్ విషయంలో వివాదాలు తలెత్తకుండా చర్యలు చేపట్టాలని ఆదేశించారు. సభ సజావుగా సాగేందుకు సహకరిస్తామని శాసన సభ వ్యవహారాల శాఖ మంత్రి శ్రీధర్‌బాబు వెల్లడించారు. కార్యక్రమంలో మండలి చీఫ్ విప్ పట్నం మహేందర్‌రెడ్డి, అసెంబ్లీ కార్యదర్శి నరసింహాచార్యులు, సీఎస్ శాంతికుమారి, ప్రత్యేక ప్రధాన కార్యదర్శులు రామకృష్ణారావు, రవిగుప్తా, పురపాలక శాఖ ముఖ్య కార్యదర్శి దానకిశోర్, జీఏడీ కార్యదర్శి రఘునందన్‌రావు, డీజీపీ జితేందర్, ఏడీజీ మహేశ్ భగవత్ తదితరులు పాల్గొన్నారు.

తొలిరోజు చర్చకు వచ్చే అంశాలు

1) జీతాలు, పింఛన్ల చెల్లింపు, అనర్హతల తొలగింపు (సవరణ) ఆర్డినెన్స్ 2024
2) తెలంగాణ పురపాలక సంఘాల (సవరణ) ఆర్డినెన్స్ 2024
3) హైదరాబాద్ మహానగర పాలక సంస్థ (సవరణ) ఆర్డినెన్స్ 2024
4) తెలంగాణ వస్తువుల, సేవల పన్ను (సవరణ) ఆర్డినెన్స్ 2024
5) 2022-23 సంవత్సరానికి గాను తెలంగాణ విద్యుత్తు ఆర్థిక సంస్థ లిమిటెడ్ 9వ వార్షిక నివేదిక
6) 2021-22 సంవత్సరానికిగాను రాష్ట్ర అటవీ అభివృద్ధి సంస్థ లిమిటెడ్ 7వ వార్షిక నివేదిక
7) తెలంగాణ పంచాయతీరాజ్ (సవరణ) ఆర్డినెన్స్ 2024

నల్లబెల్లిలో ఎస్సారెస్పీ కెనాల్ స్థలాన్ని ఆక్రమించి ఇంటి నిర్మాణం కోసం అక్రమంగా వేస్తున్న బోరు

ఎస్సారెస్పీ స్థలాల ఆక్రమణ

- ఇండ్ల నిర్మాణాల కోసం కబ్జా
- చోద్యం చూస్తున్న అధికారులు

నల్లబెల్లి, డిసెంబర్ 8: ఎస్సారెస్పీ స్థలాల ఆక్రమణ మండలకేంద్రంలో యథేచ్ఛగా కొనసాగుతున్నది. ప్రభుత్వ స్థలాల్లో ఇళ్లు నిర్మించుకునేందుకు పలువురికి గ్రామ పంచాయతీ గుట్టుచప్పుడు కాకుండా అనుమతులు ఇవ్వడంపై విమర్శలు వ్యక్తమవుతున్నాయి. ఇంత జరుగుతున్నా ఉన్నతాధికారులకు కనిపించడం లేదా స్థానికులు ప్రశ్నిస్తున్నారు. పట్టించుకోవాల్సిన ఇరిగేషన్ శాఖ అధికారులు కన్నెత్తి చూడకపోవడం బాధాకరం. ఆక్రమణలు, ఇళ్ల నిర్మాణాలకు అడ్డుకట్ట వేయాల్సిన రెవెన్యూ అధికారులు నిమ్మకునీ రెత్తినట్లు వ్యవహరిస్తుండడంపై మండలకేంద్రంలోని ప్రజలు తీవ్ర ఆగ్రహం వ్యక్తం చేస్తున్నారు. ఇదిలా ఉంటే.. కొంతమంది వీఆర్వోలను ఇరిగేషన్ శాఖకు కేటాయించిన నాటి నుంచి ఆ శాఖ ఉన్నతాధికారులు కేవలం కార్యాలయాలు, ఇళ్లకే పరిమితం అవుతున్నారనే ఆరోపణలు వినిపిస్తున్నాయి. దీంతో అవగాహన లేని ఇరిగేషన్ సూపర్‌వైజర్ల వల్ల మండల కేంద్రంలో ఎస్సారెస్పీ స్థలాలను ఆక్రమిస్తున్నారనే విమర్శలు వెల్లువెత్తుతున్నాయి. ఇలాంటి అధికారులపై జిల్లా ఉన్నతాధికారులు విచారణ చేపట్టి చర్యలు తీసుకోవాల్సిన అవసరం ఎంతైనా ఉందని స్థానికులు అభిప్రాయపడుతున్నారు. ఓ వ్యక్తి మండలకేంద్రంలోని ప్రధాన రహదారి మార్గం సమీపంలో కెనాల్ స్థలాన్ని ఆక్రమించి ఇంటి నిర్మాణ పనులు ప్రారంభించాడు. అంతటితో ఆగకుండా రెవెన్యూ అనుమతులు లేకుండానే ఏకంగా ఆక్రమణ స్థలంలో ఆదివారం బోరు వేయించినట్లు స్థానికులు తెలిపారు. వెంటనే ఉన్నతాధికారులు స్పందించి ఎస్సారెస్పీ స్థలాన్ని కాపాడాలని ప్రజలు కోరుతున్నారు.

విద్యుత్ షాక్‌తో కార్మికుడి మృతి

గీసుగొండ, డిసెంబర్ 8: విద్యుత్ షాక్‌తో కార్మికుడు మృతి చెందిన ఘటన శాయంపేట గ్రామంలోని టెక్స్‌టైల్ పార్కులో ఆదివారం జరిగింది. సీఐ మహేందర్ కథనం ప్రకారం.. బీహార్ రాష్ట్రానికి చెందిన రాజేశ్(38) కొన్ని నెలలుగా కిటెక్స్ కంపెనీలో లేబర్ మిషన్ ఆపరేటర్‌గా పని చేస్తున్నాడు. పనిముగించుకొని సాయంత్రం గూడ్స్ ఆటోను శుభ్రం చేసేందుకు బోర్ మోటర్ ఆన్ చేసే క్రమంలో విద్యుత్ షాక్‌కు గురై కిందపడిపోయాడు. గమనించిన తోటి కార్మికులు అతడిని అంబులెన్స్‌లో ఎంజీఎం దవాఖానకు తరలించారు. అప్పటికే రాజేశ్ మృతి చెందినట్లు వైద్యులు నిర్ధారించారు. మృతుడి బంధువు మదర్‌సా ఫిర్యాదు మేరకు కేసు నమోదు చేసినట్లు సీఐ తెలిపారు.

ఘనంగా 2009 ఎస్సై బ్యాచ్ ఆత్మీయ సమ్మేళనం

సుబేదారి, డిసెంబర్ 8 : తెలంగాణ, ఆంధ్రప్రదేశ్ రాష్ట్రాల 2009 ఎస్సై బ్యాచ్ నాలుదో ఆత్మీయ సమ్మేళనం వరంగల్ నగరంలోని పెద్దమ్మగడ్డ-కేయూ రోడ్డులోని ఓ ఫంక్షన్ హాల్‌లో ఆదివారం ఘనంగా నిర్వహించారు. రెండు రాష్ట్రాల నుంచి 350 మందికిపైగా ఎస్సైలు కుటుంబ సమేతంగా హాజరయ్యారు. ముఖ్య అతిథిగా వరంగల్ సీపీ అంబర్ కిశోర్ ఝా హాజరై మాట్లాడుతూ.. 2009 ఎస్సై బ్యాచ్ సమిష్టగా ఉండి, ఒకరికొకరు అండగా నిలవడం మంచి పరిణామన్నారు. ఈ బ్యాచ్‌లో ప్రాణాలు కోల్పోయిన 14మంది ఎస్సైల కుటుంబాలకు అందరూ కలిసి ఆర్థికసాయం చేసి, మిగతా ఎస్సైల బ్యాచ్‌లకు ఆదర్శంగా నిలిచారన్నారు. కార్యక్రమంలో వరంగల్ సెంట్రల్ జోన్ డీసీపీ షేక్ సలీమా పాల్గొన్నారు.

వాటా ధనం సంగతేంది?

- రుణం తీసుకున్న రైతుల నుంచి 10 శాతం షేర్ అమౌంట్
- వసూలు చేసిన బ్యాంకర్లు
- రుణం మాఫీ అయినా వాపస్ ఇవ్వని వైనం

నర్సింహులపేట వీఎస్‌ఎస్ కార్యాలయం

నర్సింహులపేట, డిసెంబర్ 8 : డీసీసీ బ్యాంకులో పంట రుణాలు తీసుకున్న రైతుల నుంచి 10 శాతం వాటా ధనం వసూలు చేసిన అధికారులు రుణం మాఫీ అయినా వాటికి ఎగనామం పెడుతున్నారు. షేర్ అమౌంట్ పేరుతో తీసుకున్న డబ్బుల సంగతేమిటి? ఎవరి వాటా ఎంత అనే విషయంపై రైతులకు ఇప్పటి వరకు ఆర్థకాని పరిస్థితి నెలకుంది. నియోజకవర్గంలోని మరిపెడ డీసీసీ బ్యాంకు పరిధిలో సుమారు రూ.11 కోట్ల పంట రుణాలు రైతులకు ఇస్తే వాటికి 10 శాతం వాట ధనం షేర్ అమౌంట్ పేరున రూ. కోటి వాళ్ల వద్దే ఉంచుకున్నారు. పంట రుణం తీసుకున్న షేర్ అమౌంట్ ఎక్కడున్నది? ఎందుకు ఇవ్వడం లేదని రైతులు అయోమయా నికి గురవుతున్నారు. రైతు రూ. లక్ష రుణం తీసుకుంటే అతని వాటా ధనం కింద రూ. 10వేలు డీసీసీ బ్యాంకులో ఉంచుకున్నారు. ఇప్పుడు ప్రభుత్వం రుణమాఫీ చేసిన లక్షలో షేర్ అమౌంట్ సైతం మాఫీ అయింది. కానీ 10శాతం అమౌంట్ విషయంలో బ్యాంకు అధికారులు ఎలాంటి వివరాలు ఇవ్వకుండా రైతుల దగ్గర నుంచి రూ. లక్షకు డిసెంబర్ నుంచి జూలై వరకు మిత్తి తీసుకుంటున్నారు. బ్యాంకులో రైతు వాటా ధనం కింద ఉంచుకున్న 10శాతం డబ్బులకు సైతం మిత్తి వసూలు చేస్తున్నారు. 10శాతం షేర్ అమౌంట్‌కు మాత్రం బ్యాంకు నుంచి వడ్డీ కలిపి రైతుకు ఇవ్వాల్సింది పోయి వారి దగ్గర నుంచి అసలు, మిత్తి తీసుకోవడంపై పలు అనుమానా లు వ్యక్తమవుతున్నాయి. నియోజవర్గంలోని మరిపెడ, చిన్నగూడూరు, నర్సింహులపేట, దంతా లపల్లి మండల పరిధిలోని ఒక బ్యాంకులోనే ఇలా ఉంటే జిల్లా, రాష్ట్రం మొత్తంలో షేర్ అ మౌంట్ కోట్లలో ఉంటుంది. వీటి అసలు, మిత్తి ఎవరు వాడుకుంటున్నారు. షేర్ అమౌంట్ వల్ల పంట రుణాలు తీసుకున్న రైతులకు ఏమి లాభం? అనే విషయంపై ఉన్నతాధికారులు స్పష్టత ఇవ్వడం లేదు. అసలు షేర్ అమౌంట్‌లో ఎవరి వాటా ఎంత అనేది ఉన్నతాధికారులు లోతుగా పరిశీలిస్తే అసలు విషయం బయటకు రానుంది.

షేర్ అమౌంట్ ఇస్తలేరు

నేను డీసీసీ బ్యాంకులో రూ. లక్ష పంట రుణం తీసుకున్నా. అప్పుడు నాకు రూ. 90 వేలు ఇచ్చి రూ. 10 వేలు షేర్ అమౌంట్ పేరుతో తీసుకున్నారు. ప్రస్తుతం ప్రభుత్వం రుణమాఫీ చేయడంతో నా పంట రుణం రూ. లక్ష మాఫీ అయ్యింది. సంతోషంతో అధికారులను సంప్రదిస్తే డిసెంబర్ నుంచి ఇప్పటి వరకు రూ.లక్షకు రూ. 5497 మిత్తి చెల్లించమన్నరు. సరే అని షేర్ అమౌంట్ రూ. 10 వేలు ఇమ్మంటే కుదరదంటున్నరు. ఇదెక్కడి న్యాయం. నా పేరున ప్రభుత్వం రూ. లక్ష మాఫీ చేస్తే రూ.10 వేలు బ్యాంకు వాళ్లు షేర్ అమౌంట్ పేరులో వాళ్ల దగ్గర ఉంచుకున్న నాపంట రుణం డబ్బులు నాకు ఇవ్వమనడం ఏమిటి? ఉన్నతాధికారులు స్పందించి నాకు రావాల్సిన షేర్ అమౌంట్ రూ. 10 వేలు ఇప్పించాలి.

– గుమ్ముడవెల్లి, అంజయ్య, రైతు కొమ్ములవంచ

డీజిల్ స్కామ్ కథ కంచికేనా?

- రఘు మృతితో మళ్లీ తెరపైకి..
- అసలు దోషులను గుర్తించాలని పలువురి డిమాండ్
- అధికారుల పాత్రపై అనుమానాలు

వరంగల్, డిసెంబర్ 8 : బల్దియాలో రెండున్నరేళ్ల క్రితం వెలుగుచూసిన డీజిల్ కుంభకోణం ఇక కథ కంచికే అన్న వాదనలు వినిపిస్తున్నాయి. నిందితుడు రఘు రెండు రోజుల క్రితం గుండె పోటుతో మృతి చెందడంతో డీజిల్ స్కాం అంశం మళ్లీ తెరపైకి వచ్చింది. సుమారు రూ. 40 లక్షల స్కాంలో పెట్రోల్ బంక్ వద్ద వాహనా డ్రైవర్లకు కూపన్లు ఇచ్చే ఇన్‌చార్జి రఘు ఒక్కడినే కుంభకోణంలో దోషిగా చూపారు. అంత పెద్దమొత్తంలో జరిగిన కుంభకోణంలో కిందిస్థాయి ఉద్యోగిని దోషిగా చూపడంపై అనేక అనుమానాలు వ్యక్తమయ్యాయి. పారిశుధ్య వాహనాల డీజిల్ వ్యవహారంలో కీలకంగా వ్యవహరించే అధికారులను తప్పించారనే ఆరోపణలు వచ్చాయి. అయినా అప్పుడు కేవలం రఘును మాత్రమే దోషిగా నిర్ధారించి సస్పెండ్ చేశారు. ఇప్పుడు రఘు గుండెపోటుతో మరణిండంతో రూ. 40 లక్షల కుంభకోణం కథ ముగిసినట్లేనని అంటున్నారు. రఘు వేదనను బల్దియా అధికారులు వినిపించుకోదని పలువురు సహచర ఉద్యోగులు తెలిపారు. ఉన్నతస్థాయి ఉద్యోగుల వద్దకు వెళ్లకుండా కట్టడి చేశారని, రెండున్నరేళ్లుగా నలిగిపోయాడని దగ్గరగా చూసిన తోటి ఉద్యోగులు చెబుతున్నారు. రూ.40 లక్షల కుంభకోణంపై మళ్లీ విచారణ జరిపించాలన్న డిమాండ్లు వినిపిస్తున్నారు. డీజిల్ కుంభకోణంలో అధికారుల పాత్ర ఏమీ లేదని ఇచ్చిన రిపోర్టుపై ఇప్పుడు అనుమానాలు వ్యక్తం అవుతున్నాయి. కూపన్లపై సంతకాలు చేసిన వారిని వదిలివేసి కేవలం పెట్రోల్ పంపు వద్ద కూపన్లు ఇచ్చిన చిరు ఉద్యోగిని కుంభకోణం బాధ్యుడిగా చూపించడం ఏంటన్న ప్రశ్నలు వస్తున్నాయి. బల్దియాకు సుమారు రూ. 40 లక్షల నష్టం తెచ్చిన స్కాంను వదిలివేయకుండా ఉన్నతాధికారులు మళ్లీ విచారణకు ఆదేశించాలని అంటున్నారు.

రామప్పలో సండే సందడి

వెంకటాపూర్, డిసెంబర్ 8: మండలంలోని రామప్ప దేవాలయం ఆదివారం సెలవు కావడంతో భక్తులు, విద్యార్థులు, పర్యాటకులతో సందడిగా మారింది. ఆలయ అర్చకులు పూజల తర్వాత తీర్థప్రసాదాలు అందించారు. ఆలయ చరిత్ర, శిల్పకళ విశేషాలను టూరిజం గైడ్స్ ద్వారా తెలుసుకొని ఆనందం వ్యక్తం చేశారు. ఆలయంలోని శిల్పాలను ఫొటోలు తీసుకుంటూ, తామూ ఫొటోలు దిగుతూ ఉల్లాసంగా గడిపారు. మామిడి, మారేడు చెట్ల కింద మహిళలు దీపాలు వెలిగించి భక్తిశ్రద్ధలను చాటారు. చెరువులో బోటింగ్ చేస్తూ ఎంజాయ్ చేశారు.

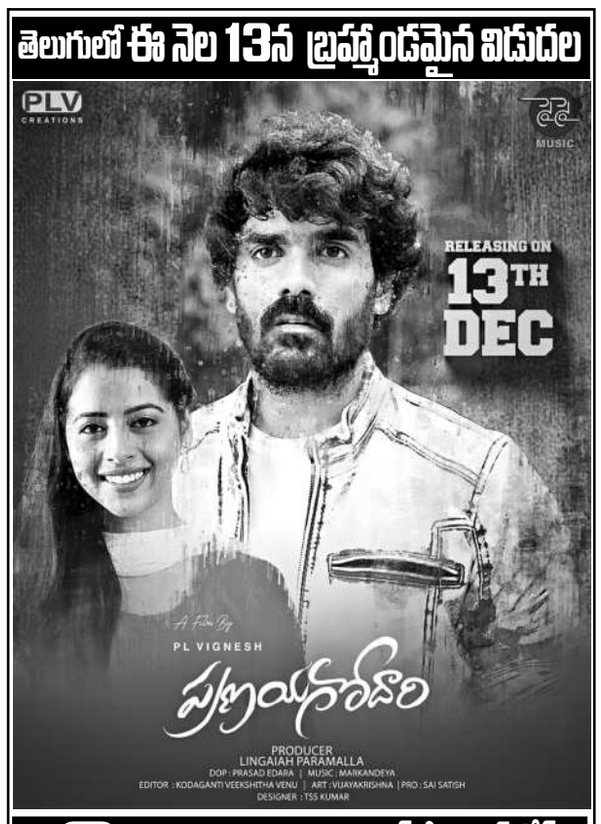

దేవి 70 ఎంఎం ఎ/సి - ఆర్.టి.సి. క్రాస్ రోడ్స్
ENJOY 4K LASER PROJECTION & DOLBY ATMOS SOUND
మహాలక్ష్మి కాంప్లెక్స్ ఎ/సి - కొత్తపేట్ | లక్ష్మీకళ ఎ/సి - మూసాపేట్
PRASADS ప్రసాద్ - ఎన్.టి.ఆర్.గార్డెన్స్ | Cinepolis లులు మాల్ - కూకట్‌పల్లి | ఎఎఎ ఎ/సి - అమీర్‌పేట్ | మరాఠ సినిమాస్ - బిఏఎల్
PVR ఆర్.కె - బంజారాహిల్స్ | Cinepolis CCPL - మల్కాజ్‌గిరి | MOVIETIME ప్లాటినమ్ - అమీర్‌పేట్ | మరాఠ సినిమాస్ - చందానగర్
PVR సెంట్రల్‌మాల్ - పంజాగుట్ట | Cinepolis డి.ఎల్.ఎస్ - ఉప్పల్ | MOVIETIME ప్రైమ్‌మాల్ - సనత్‌నగర్ | రాఘవేంద్ర - మల్కాజ్‌గిరి
PVR ఇనార్బిట్‌మాల్ - మాదాపూర్ | Cinepolis మంత్రామాల్ - అత్తాపూర్ | MOVIETIME ప్లాటినమ్ - గచ్చిబౌలి | లక్ష్మీనరసింహ - మియాపూర్
PVR నెక్సస్ మాల్ - కూకట్‌పల్లి | Cinepolis సుధ - శాలిబండ | ASIAN ఎంక్యూబ్ - అత్తాపూర్ | విజయలక్ష్మి - ఎల్‌బినగర్
PVR గలేరియా - పంజాగుట్ట | అపర్ణ సినిమాస్ - నల్లగండ్ల | ASIAN సినీ స్క్వేర్ - ఉప్పల్ | టివోలి - సికింద్రాబాద్
PVR సినిఆర్ - ఎర్రమంజిల్ | INOX ఐనాక్స్ - బంజారాహిల్స్ | ASIAN ఎం.జె.ఆర్ - నారపల్లి | శివగంగ - దిల్‌సుఖ్‌నగర్
PVR సినిఆర్ - మూసారంబాగ్ | INOX జి.ఎస్.ఎమ్ - మలినాగూడ | GP జిపిఆర్ - కూకట్‌పల్లి | సినిమార్ - ఆర్.సి.పురం
PVR ప్రెస్టిజ్ ఫ్లైమ్ - గచ్చిబౌలి | INOX ఎం.పి.మాల్ - కాచిగూడ | ASIAN ఏషియన్‌రాధిక - కాప్రా | షా కాంప్లెక్స్ - చింతల్
PVR ఐకాన్ - హై