స్కోడా కార్లు ప్రియం

ముంబై, డిసెంబర్ 17: స్కోడా కూడా వాహన ధరలను 3 శాతం వరకు పెంచుతున్నట్లు ప్రకటించింది. ఉత్పత్తి వ్యయంతోపాటు నిర్వహణ ఖర్చులు పెరగడం వల్లనే ధరలు పెంచాల్సి వచ్చిందని, ఈ నూతన ధరలు జనవరి 1 నుంచి అమలులోకి రానున్నట్లు పేర్కొంది. ఇటీవల మార్కెట్లోకి విడుదల చేసిన కైలాక్ మాడల్ ఈ పెంపు నుంచి మినహాయింపునిచ్చింది. దీంతో కుషక్, స్లావియా, సూపర్బ్, కొడిక్యూ మాడళ్లు మరింత ప్రియంకానున్నాయి. అలాగే జీప్, సిట్రోయిన్ మాడళ్ల ధరలను కూడా 2 శాతం పెంచుతున్నట్లు స్టెల్లాంటిస్ పేర్కొంది.

ఫేక్ ఓటరు ఐడీలను సృష్టిస్తున్న

యూత్ కాంగ్రెస్

హైదరాబాద్, డిసెంబర్ 17 (నమస్తేతెలంగాణ): తెలంగాణ యువజన కాంగ్రెస్ నకిలీ ఫొటోలతో ఫేక్ ఐడెంటిటీలు తయారు చేసిందని కాంగ్రెస్ బహిష్కృత నేత బక్క జడ్సన్ చీఫ్ ఎలక్షన్ కమిషనర్‌కు మంగళవారం ఫిర్యాదు చేశారు. ఈ వ్యవహారంపై సమగ్ర విచారణ జరిపి బాధ్యులైన యూత్ కాంగ్రెస్ నాయకులపై చట్టపరమైన చర్యలు తీసుకోవాలని కోరారు.

మార్కెట్లకు ఫెడ్ గుబులు

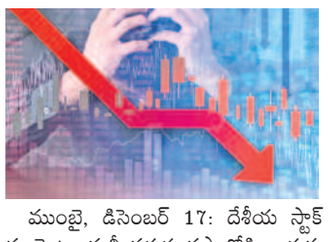

అమ్మకాల ఒత్తిడిలో మదుపరులు • 81వేల దిగువకు సెన్సెక్స్

1,064 పాయింట్లు డౌన్ • 332 పాయింట్లు కోల్పోయిన నిఫ్టీ

ముంబై, డిసెంబర్ 17: దేశీయ స్టాక్ మార్కెట్లు మళ్లీ వరుస నష్టాల్లోకి జారుకున్నాయి. అమెరికా ఫెడరల్ రిజర్వ్ బ్యాంక్ ద్రవ్యసమీక్ష నేపథ్యంలో మదుపరులు ఆచితూచి స్పందిస్తున్నారు. అయితే మెజారిటీ ఇన్వెస్టర్లు లాభాల స్వీకరణ వైపే మొగ్గు చూపుతున్నారు. దీంతో మంగళవారం సూచీలకు భారీ నష్టాలు తప్పలేదు. బాంబే స్టాక్ ఎక్స్ఛేంజ్ (బీఎస్ఈ) ప్రధాన సూచీ సెన్సెక్స్ 1,064.12 పాయింట్లు లేదా 1.30 శాతం క్షీణించి 81వేల మార్కుకు దిగువన 80,684.45 వద్ద స్థిరపడింది. ఒకానొక దశలోనైతే 1,136.37 పాయింట్లు పతనమైంది. ఇక నేషనల్ స్టాక్ ఎక్స్ఛేంజ్ (ఎన్ఎస్ఈ) సూచీ నిఫ్టీ 332.25 పాయింట్లు లేదా 1.35 శాతం పడిపోయి 24,336 వద్ద నిలిచింది. సోమవారం కూడా సెన్సెక్స్ 384.55 పాయింట్లు, నిఫ్టీ 100.05 పాయింట్లు దిగజారిన విషయం తెలిసిందే.

ఊగిసలాటలో..

క్రయవిక్రయాల నడుమ మదుపరులు ఊగిసలాటకు లోనయ్యారు. దీని వెనుకున్న కారణాలను విశ్లేషిస్తే.. అమెరికా ఫెడరల్ రిజర్వ్ బ్యాంక్, బ్యాంక్ ఆఫ్ జపాన్, బ్యాంక్ ఆఫ్ ఇంగ్లాండ్‌లు ద్రవ్యసమీక్షలు చేసి వడ్డీరేట్లపై నిర్ణయాలను ప్రకటించబోతున్నాయి. దీంతో స్టాక్, బాండ్ మార్కెట్లతోపాటు పెట్టుబడి తీరుతెన్నులు ప్రభావితం కానున్నాయి. గతంలో వడ్డీరేట్లను తగ్గించినప్పటికీ.. ద్రవ్యోల్బణం అదుపే లక్ష్యంగా ఇకపై వడ్డీరేట్లను ఫెడ్ రిజర్వ్ పెంచవచ్చన్న అంచనాలు మదుపరులను భయపెడుతున్నాయి. కాగా, జపాన్, ఇంగ్లాండ్ బ్యాంకులు ఇప్పుడున్న వడ్డీరేట్లనే కొనసాగించే వీలుందంటున్నారు. మరోవైపు భారతీయ క్యాపిటల్ మార్కెట్ల నుంచి విదేశీ సంస్థాగత మదుపరులు అదేపనిగా పెట్టుబడులను వెనక్కి తీసుకుంటుండటం, అంతర్జాతీయంగా మెజారిటీ స్టాక్ మార్కెట్లు నష్టాల్లోనే కదలాడటం కూడా దెబ్బతీసింది. ఉదయం ఆరంభం నుంచే మార్కెట్లు నష్టాల్లో కదలాడాయి. రిలయన్స్ ఇండస్ట్రీస్, హెచ్‌డీఎఫ్‌సీ వంటి ప్రధాన షేర్లు అమ్మకాల ఒత్తిడికి గురయ్యాయి. టెలికం సూచీ అత్యధికంగా 2.18 శాతం పడిపోయింది.

5 లక్షల కోట్లు ఆవిరి

స్టాక్ మార్కెట్ నష్టాలతో ఈ ఒక్కరోజే లక్షల కోట్ల రూపాయల్లో దేశ, విదేశీ మదుపరుల సంపద హరించుకుపోయింది. బీఎస్ఈ నమోదిత కంపెనీల మార్కెట్ విలువ రూ.4,92,644.06 కోట్లు తగ్గి రూ.4,55,13,913.24 కోట్లకు క్షీణించింది. రెండు రోజుల్లో సుమారు 6 లక్షల కోట్లు ఆవిరైంది.

నష్టాలకు ప్రధాన కారణాలు

- సెంట్రల్ బ్యాంకుల ద్రవ్యసమీక్ష నిర్ణయాలపై భయాలు
- లాభాల స్వీకరణలో మదుపరులు
- తరలిపోతున్న విదేశీ పెట్టుబడులు
- అంతర్జాతీయ మార్కెట్ల ప్రతికూలతలు
- ప్రధాన షేర్లలో అమ్మకాల ఒత్తిడి

అంబుజాలోకి సంఘీ, పెన్నా

విలీనం చేయనున్న అదానీ గ్రూప్

ఏకం కానున్న సిమెంట్ తయారీ సంస్థలు

న్యూఢిల్లీ, డిసెంబర్ 17: అదానీ గ్రూప్‌నకు చెందిన అంబుజా సిమెంట్స్‌లో సంఘీ ఇండస్ట్రీస్, పెన్నా సిమెంట్ విలీనం కానున్నాయి. గత ఏడాది డిసెంబర్‌లో సంఘీ, ఈ ఏడాది ఆగస్టులో పెన్నాలను గౌతమ్ అదానీ నేతృత్వంలోని అదానీ గ్రూప్ సొంతం చేసుకొన్న విషయం తెలిసిందే. ఈ క్రమంలోనే సిమెంట్ తయారీ కార్యకలాపాలను ఒక్కచోటికి చేర్చాలని గ్రూప్ భావిస్తున్నది. ఇందులో భాగంగానే ఈ మూడు సిమెంట్ తయారీ సంస్థలను కలిపేయాలన్న నిర్ణయానికి వచ్చింది. షేర్‌హోల్డర్లు, రెగ్యులేటర్ల అనుమతుల దృష్ట్యా 9 నుంచి 12 నెలల్లో ఈ విలీన ప్రక్రియ పూర్తికాగలదన్న ఆశాభావాన్ని అదానీ వర్గాలు వ్యక్తం చేస్తున్నాయి.

విలీనం ఇలా..

ప్రస్తుతం అంబుజా సిమెంట్స్‌కు సౌరాష్ట్ర కేంద్రంగా నడుస్తున్న సంఘీ ఇండస్ట్రీస్ లిమిటెడ్ (ఎస్ఐఎల్), ఆంధ్రప్రదేశ్‌కు చెందిన పెన్నా సిమెంట్ ఇండస్ట్రీస్ లిమిటెడ్ (పీసీఐఎల్)లు అనుబంధ సంస్థలుగా ఉన్నాయి. దీంతో వీటిని తమలో విలీనం చేసుకునేందుకు వేర్వేరు పథకాలను ప్రకటించనున్నామని అంబుజా వర్గాలు చెప్తున్నాయి. తాజాగా జరిగిన సమావేశంలో అంబుజా సిమెంట్ బోర్డు కూడా ఈ స్కీములకు ఆమోదం తెలిపింది. కాగా, సంఘీ పెయిడ్-అప్ ఈక్విటీ షేర్ క్యాపిటల్‌లో అంబుజాకు 58.08 శాతం వాటా ఉన్నది. దీని ప్రకారం అర్హులైన సంఘీ షేర్‌హోల్డర్లకు రూ.10 ముఖ విలువ కలిగిన ప్రతీ 100 ఎస్ఐఎల్ ఈక్విటీ షేర్లకుగాను.. రూ.2 ముఖ విలువ కలిగిన 12 ఈక్విటీ షేర్లను అంబుజా జారీ చేయనున్నది. అలాగే పెన్నా ఈక్విటీ షేర్‌హోల్డర్లకు రూ.10 ముఖ విలువ కలిగిన ప్రతీ ఫుల్లీ పెయిడ్-అప్ ఈక్విటీ షేర్‌కు రూ.321.50 చొప్పున అంబుజా చెల్లించనున్నది.

గట్టి పోటీ

సంఘీ, పెన్నాల విలీనంతో ఆదిత్యా బిర్లా గ్రూప్‌నకు చెందిన అల్ట్రాటెక్ సిమెంట్‌కు మార్కెట్‌లో ఉత్పత్తి, అమ్మకాలు, కార్యకలాపాల దృష్ట్యా గట్టి పోటీని ఇవ్వడానికి వీలవుతుందని కూడా అదానీ గ్రూప్ యోచిస్తున్నది. కాగా, 2022 సెప్టెంబర్‌లో అదానీ గ్రూప్ దాదాపు రూ.51,000 కోట్లతో అంబుజా సిమెంట్స్‌ను కొన్న సంగతి విదితమే. ఇక ఏసీసీ లిమిటెడ్‌లో అంబుజా సిమెంట్స్‌కు 51 శాతం వాటా ఉన్నది. రూ.31,000 కోట్లతో మరో 26 శాతం అదనపు వాటానూ కొనేందుకు సిద్ధమయ్యారు.

మహీంద్రాతో కోరమాండల్ జట్టు

హైదరాబాద్, డిసెంబర్ 17: ప్రముఖ ఎరువులు తయారీ సంస్థ కోరమాండల్ ఇంటర్నేషనల్ లిమిటెడ్..డ్రోన్ ద్వారా పిచికారీ సేవలను మరిన్ని రాష్ట్రాలకు విస్తరించడానికి మహీంద్రా అండ్ మహీంద్రా గ్రూపునకు చెందిన కృష్-ఈ తో జట్టుకట్టింది. వ్యూహాత్మక ఒప్పందంలో భాగంగా రైతులు డ్రోన్ ద్వారా పురుగుల మందు పిచికారీ చేసుకోవడానికి వీలుపడనున్నది. ప్రస్తుతం ఈ సేవలు తెలంగాణతోపాటు ఆంధ్రప్రదేశ్, కర్ణాటక, తమిళనాడు, మహారాష్ట్ర, మధ్యప్రదేశ్, ఉత్తరప్రదేశ్ రాష్ట్రాల్లో అందుబాటులోకి తీసుకొచ్చినట్లు కంపెనీ చీఫ్ ఆపరేటింగ్ అధికారి అమీర్ అల్వీ తెలిపారు.

కవాసాకి బైకులపై భారీ రాయితీ

న్యూఢిల్లీ, డిసెంబర్ 17: ద్విచక్ర వాహన సంస్థ కవాసాకి.. ఇయర్ ఎండ్ రాయితీలు ప్రకటించింది. ఈ నెల చివరి వరకు అందుబాటులో ఉండనున్న ఈ ఆఫర్ల కింద గరిష్ఠంగా రూ.45 వేల వరకు రాయితీ ఇస్తున్నది. ఈ ఆఫర్లు ఎంపిక చేసిన జెడ్900, నింజా 650, వెర్సీ 650, నింజా 500, నింజా 300 మాడళ్లకు వర్తించనున్నదని పేర్కొంది. ఈ నెల చివరి వరకు ఉన్న స్టాక్స్ మాత్రమే ఈ రాయితీ ఉంటుందని తెలిపింది. ఇతర పోటీ సంస్థలకు చెందిన వాహనాల కంటే కంపెనీ బైకుల ధరలు అధికంగా ఉండటంతో కొనుగోలుదారులు ఆసక్తి చూపడం లేదని గ్రహించిన సంస్థ దిద్దుబాటు చర్యలకు ఉపక్రమించింది.

నా పర్మిషన్ లేకుండా కోడెలిస్తరా?

- మూడో దశ కోడెల పంపిణీపై కలెక్టర్ సీరియస్
- నివేదిక ఇవ్వాలని అధికారులకు ఆదేశం
- 'నమస్తే తెలంగాణ' కథనాలపై స్పందన

కరీంనగర్, డిసెంబర్ 17 (నమస్తే తెలంగాణ ప్రతినిధి): వేములవాడ ఆలయ కోడెల పంపిణీలో అక్రమాలు జరగకుండా ఉండేందుకు కలెక్టర్ అధ్యక్షతన కమిటీ వేసినా ఆలయ అధికారులు తనకు తెలియకుండానే మూడో దశ కోడెల పంపిణీ ఎలా చేశారని రాజన్న సిరిసిల్ల జిల్లా కలెక్టర్ సందీప్‌కుమార్ ఝా ఆగ్రహం వ్యక్తంచేశారు. తన ఆమోదం లేకుండా మూడో దశలో 188 కోడెల పంపిణీ ఎలా చేశారని ప్రశ్నిస్తూ దీనిపై వెంటనే సమగ్ర నివేదిక ఇవ్వాలని ఆదేశించారు. ఈ నెల 7న 'రాజన్న కోడెలు కోతకు!?' శీర్షికన మొదలు పెట్టి.. నమస్తే తెలంగాణ ప్రధాన సంచికలో వరుస కథనాలు ప్రచురించింది. ఈ విషయంలో దేవాదాయ శాఖ మంత్రి ఓ రకంగా.. అధికారులు మరోరకంగా మాట్లాడటాన్ని ఎప్పటికప్పుడు ఎండగట్టి. ఈ వ్యవహారంలో మొత్తం తీగలాగి కబేళాకు కోడెలను అమ్మింది వాస్తవమేనని తేల్చిచెప్పింది. ప్రస్తుతం ఈ అంశంపై రాష్ట్ర వ్యాప్తంగా చర్చ జరుగుతుండటంతో కలెక్టర్ సందీప్ కుమార్ ఝా స్పందించారు. మంగళవారం కలెక్టరేట్‌లో వేములవాడ ఆలయ, గోశాల అధికారులతో సమీక్ష నిర్వహించారు. అధికారులపై ఆగ్రహం వ్యక్తం చేసిన ఆయన కీలక ఆదేశాలు జారీ చేశారు. గోశాలకు కోడెల పంపిణీకి కలెక్టర్ అనుమతి తప్పనిసరి ఉండాలని, అనుమతి లేకుండా ఎట్టి పరిస్థితుల్లోనూ పంపిణీ చేయరాదని హెచ్చరికలు జారీ చేశారు. పంపిణీకి సంబంధించి వివరాలు తెలుసుకున్నారు. ఇప్పటి వరకు 1,975 పశువులను గోశాల నుంచి పంపిణీ చేశామని, వీటిలో మొదటి దశ 1,278 కోడెలు, 75 ఆవులు, రెండో దశ 389 కోడెలు, 45 ఆవులు, మూడో దశ 188 కోడెలు పంపిణీ చేశామని అధికారులు వివరించారు. మొదటి, రెండు దశలకు మాత్రమే కలెక్టర్ అనుమతి తీసుకొని పంపిణీ చేయగా, మూడవ దశ అనుమతి లేకుండా ఎలా చేశారని అధికారులను కలెక్టర్ ప్రశ్నించారు. బాధ్యులపై కఠిన చర్యలు తీసుకుంటామని హెచ్చరించారు. గోశాల నుంచి పంపిణీ చేసిన 1,975 పశువుల స్థితిగతులపై ఈ నెల 20 వరకు నివేదిక ఇవ్వాలని ఆదేశించారు.

ఏడో తరగతి విద్యార్థి ఆత్మహత్య

'నారాయణ' హాస్టల్‌లో ఘటన

హైదరాబాద్ సిటీబ్యూరో, డిసెంబర్ 17 (నమస్తే తెలంగాణ)/ హయత్‌నగర్ : నగరంలోని హయత్‌నగర్ పోలీస్‌స్టేషన్ పరిధిలో ఏడో తరగతి విద్యార్థి ఉరేసుకొని ఆత్మహత్యకు పాల్పడ్డాడు. పోలీసులు, కుటుంబసభ్యులు తెలిపిన వివరాలు ఇలా ఉన్నాయి. వనపర్తి జిల్లా, రేవల్లి మండలంలోని శానాయిపల్లికి చెందిన పండగ మధుసూదన్‌రెడ్డి కుమారుడు లోహితస్య రెడ్డి(12) ఈ ఏడాది నారాయణ స్కూల్‌లో ఏడో తరగతిలో చేరాడు. అక్కడే హాస్టల్‌లోనే ఉంటూ చదువుతున్నాడు. రెండు నెలల క్రితం తాను హాస్టల్‌లో ఉండలేనని తల్లిదండ్రులకు తెలిపాడు. ఏడో తరగతి పూర్తయ్యే వరకు ఆగాలని వారు సూచించారు. మనస్తాపానికి గురైన లోహితస్యరెడ్డి సోమవారం రాత్రి గదిలో ఫ్యాన్‌కు ఉరేసుకున్నాడు. యాజమాన్యం ప్రైవేటు దవాఖానకు తరలించగా అప్పటికే మృతి చెందినట్టు వైద్యులు నిర్ధారించారు.

ఖనిజ సంపద కోసమే ఎన్‌కౌంటర్లు

- కార్పొరేట్ కంపెనీల కోసం మావోయిస్టుల అణచివేత
- ఎన్‌కౌంటర్లపై సిట్టింగ్ జడ్జితో విచారణ జరిపించాలి
- ప్రొఫెసర్ హరగోపాల్ డిమాండ్

హిమాయత్‌నగర్, డిసెంబర్17: ఛత్తీస్‌గఢ్‌లోని ఖనిజ సంపదను కార్పొరేట్ సంస్థలకు కట్టబెట్టేందుకే కేంద్ర,రాష్ట్ర ప్రభుత్వాలు ఎన్‌కౌంటర్లు మొదలుపెట్టాయని ప్రొఫెసర్ హరగోపాల్ ఆరోపించారు. హైదర్‌గూడలోని ఎన్ఎస్ఎస్‌లో మంగళవారం ఏర్పాటు చేసిన విలేకరుల సమావేశంలో ఆదివాసీ హక్కుల పోరాట సంఘీభావ వేదిక రాష్ట్ర కన్వీనర్ ప్రొఫెసర్ జీ లక్ష్మణ్, సీఎల్‌సీ రాష్ట్ర ప్రధాన కార్యదర్శి ఎన్ నారాయణరావుతో కలిసి ఆయన మాట్లాడారు. నారాయణపూర్ జిల్లాలోని అటవీ ప్రాంతంలో జరిగిన ఎన్‌కౌంటర్ బూటకమని మండిపడ్డారు. కార్పొరేట్ కంపెనీలకు అటవీ సంపద కట్టబెట్టేందుకే ఈ ఎన్‌కౌంటర్లు జరుగుతున్నాయని ఆరోపించారు. మనిషి ప్రాణాలు కాపాడేందుకే రాజ్యాంగం ఉందని గుర్తుచేశారు. ఎన్‌కౌంటర్లతో ఆదివాసీల్లో భయాందోళనలు నెలకొన్నాయని తెలిపారు. ఎన్‌కౌంటర్లపై సిట్టింగ్ జడ్జితో న్యాయ విచారణ జరిపించాలని డిమాండ్ చేశారు. బూటకపు ఎన్‌కౌంటర్లను వ్యతిరేకిస్తూ బలమైన ఉద్యమాలు చేయాలని పిలుపునిచ్చారు. వేదిక రాష్ట్ర కన్వీనర్ ప్రొఫెసర్ అన్వర్‌ఖాన్, ఐఎఫ్‌టీయూ రాష్ట్ర నాయకురాలు అనురాధ, శ్రామిక స్పందన కార్యదర్శి షేక్ షావలి పాల్గొన్నారు.

అరుణోదయ గౌరవాధ్యక్షురాలిగా విమలక్క

- సాంస్కృతిక సమాఖ్య నూతన కార్యవర్గం ఎన్నిక

హైదరాబాద్, డిసెంబర్ 17 (నమస్తే తెలంగాణ): అరుణోదయ సాంస్కృతిక సమాఖ్య రాష్ట్ర కార్యవర్గాన్ని ఎన్నుకున్నారు. సమాఖ్య 50 వసంతాలను పురస్కరించుకొని సుందరయ్య విజ్ఞాన కేంద్రంలో రెండురోజులపాటు సభలు నిర్వహించారు. ఈ సందర్భంగా తెలుగు రాష్ట్రాల గౌరవ అధ్యక్షురాలిగా విమలక్కను ఎంపిక చేశారు. తెలంగాణ అధ్యక్షుడిగా ఏపూరి మల్సూర్, ప్రధాన కార్యదర్శిగా పోతుల రమేశ్, ఉపాధ్యక్షులుగా సీ అనితాకు మారి, ఎస్ ప్రభాకర్, సురేశ్, సహాయ కార్యదర్శులుగా రాకేశ్, నూతన్, కోశాధికారిగా భాస్కర్‌నాయక్, కార్యవర్గసభ్యులుగా చిన్నన్న, రామన్న పాల్, తుడుం స్వామి, హరికృష్ణ, కుర్తె లింగం, గంగారత్నం, మహమ్మద్ ఆఫీజ్‌ను ఏకగ్రీవంగా ఎన్నుకున్నారు.

రెండో గన్ సరెండర్ చేసిన మోహన్‌బాబు

- విష్ణుపై మనోజ్ ఆరోపణలను ఖండించిన తల్లి

హైదరాబాద్ సిటీబ్యూరో, డిసెంబర్ 17 (నమస్తే తెలంగాణ): టాలీవుడ్ నటుడు మోహన్‌బాబు తన రెండో గన్‌ను హైదరాబాద్‌లో పోలీసులకు అప్పగించాడు. ఇటీవల జల్‌పల్లిలో మోహన్‌బాబు ఇంటి వద్ద చోటు చేసుకున్న వివాదం గొడవలకు దారితీయడంతో పోలీసులు కేసులు నమోదు చేశారు. దీంతో మోహన్‌బాబు తన లైసెన్స్‌డ్ గన్‌ను సరెండర్ చేయాలని రాచకొండ పోలీసులు ఆదేశించారు. ఇప్పటికే ఓ గన్‌ను ఏపీలోని చంద్రగిరి ఠాణాలో అప్పగించిన మోహన్ బాబు.. తాజాగా స్పానిష్ మేడ్ గన్‌ను మంగళవారం పీఏ ద్వారా ఫిలింనగర్ పోలీసులకు సరెండర్ చేయించారు.

మనోజ్ ఆరోపణలు తప్పు: నిర్మల

మోహన్‌బాబు పెద్ద కుమారుడు విష్ణు ఇటీవల తన అనుచరులతో జల్‌పల్లిలోని ఇంటికి వచ్చి జనరేటర్‌లో చక్కెర పోశాడని, తద్వారా ప్రమాదాన్ని సృష్టించేందుకు కుట్ర చేశాడని చిన్న కుమారుడు మంచు మనోజ్ చేసిన ఆరోపణలను ఆయన తల్లి నిర్మల ఖండించారు. నిర్మల మంగళవారం హహడీషరీఫ్ పోలీస్ స్టేషన్‌కు లేఖ రాశారు.

దక్షిణ మధ్య రైల్వే
Follow us on X @SCRailwayindia
ద.మ. రైల్వే యొక్క టెండరు ప్రకటనల వివరాలను మా వెబ్‌సైట్ www.scr.indianrailways.gov.in పై చూడవచ్చును.
PUB/1251/24

టెండరు ప్రకటన

దిగువ పనుల కోసం సీనియర్ డివిజన్ సిగ్నల్ & టెలికాం ఇంజినీర్, హైదరాబాద్ డివిజన్, దక్షిణ మధ్య రైల్వే, సికింద్రాబాద్ వారు భారత రాష్ట్రపతి తరపున 15-01-2025న 11.30 గంటల వరకు ఇ-ప్రొక్యూర్‌మెంట్ ద్వారా బహిరంగ టెండర్లు కోరుతున్నారు.

క్ర.సం.01, టెండరు నం. Y/SG/36/2024-25/16, టెండరు తేది: 17-12-2024, పని పేరు: హైదరాబాద్ డివిజన్: రిలే రూమ్, ఎక్విప్‌మెంట్ రూమ్ మరియు బ్యాటరీ రూములలో RDSO తయారీతో నాన్ RDSO వెర్షన్ ఫైర్ డిటెక్షన్ మరియు అలారం సిస్టమ్ యొక్క రీప్లేస్‌మెంట్. సుమారు విలువ (రూ): 3,84,67,304.40, బయానా (రూ): 3,42,300.00

క్ర.సం.02, టెండరు నం. Y/SG/36/2024-25/17, టెండరు తేది: 17-12-2024, పని పేరు: హైదరాబాద్ డివిజన్: (1) కాచీగూడ-థోన్ ఎండ్ వద్ద మూసీ నది పై 730 మీటర్ల కన్‌స్ట్రక్టింగ్ బ్రిడ్జ్‌కు ప్రస్తుతం ఉన్న 526 మీటర్ల నుండి షిఫ్టింగ్ నెక్ యొక్క ఎక్స్‌టెన్షన్,(2) SC-DHNE సెక్షన్ సెక్షన్-CTR(S)-15.838 TKM & TRR (S)-2.542 TKM, (3) SC-DHNE సెక్షన్-CTR(P)-25.93,TKM & TRR(P)-0.80 TKM, (4) SC-DHNE సెక్షన్-CTR(P)-14.70 TKM,(5) SC-DHNE సెక్షన్ TTR (FS+TWS+WCMSC)-47 సెట్స్ మరియు TTR (CS-WCMSC)-6 సెట్స్ (మొత్తం-53 సెట్స్), (6) SC-DHNE సెక్షన్-CTR (P)-18.71 & TTR (P)-1.10 Tkm, (7) SC-MUE సెక్షన్-TRR (P)-14.20 Km & (8) SC-DHNE సెక్షన్ పై RUBల ద్వారా కాపలా ఉన్న LC నం.147 యొక్క ప్రతిపాదిత తొలగింపు-సిగ్నల్ & టెలికాం ఏర్పాట్లు. సుమారు విలువ(రూ):1,90,01,400.00, బయానా (రూ): 2,45,000.00.

సీనియర్ డివిజన్ సిగ్నల్ & టెలికాం ఇంజినీర్/ హైదరాబాద్

ఇ-టెండరు ప్రకటన
PUB/1252/24
భారత రాష్ట్రపతి తరపున వ్యవహరిస్తున్న సీనియర్ డివిజినల్ ఎలక్ట్రికల్ ఇంజినీర్ (మెయింటెనెన్స్), గుంటూరు వారు GEM పోర్టల్: https://gem.gov.in ద్వారా దిగువ ఇ-టెండర్లు కోరుతున్నారు.

క్ర.సం.01. టెండర్ టైటిల్: 03 సంవత్సరాల కాలానికి గుంటూరు డివిజన్‌లో SSE/E/M/NLDA అధికార పరిధిలో అసెట్స్ మెయింటెనెన్స్ వైఫల్యాలను గమనిక నిమిత్తం నెలకు 2500 కి.మీ.నడుచుటకు క్యాబిన్‌లో 5 సీటర్‌తో 2 టన్నుల సామర్థ్యం (GVW)గల MUV అద్దెకు తీసుకొనుట. టెండరు రిఫరెన్స్ నెం.GEM/2024/B/5710708, తేది: 16.12.2024 సుమారు విలువ: రూ. 22,51,440.00/-* బయానా డిపాజిట్: రూ. 45,100.00/-, టెండరు ఫారం ధర (వాపసు రానిది): రూ.0.

ఇ-బిడ్లు ఆన్‌లైన్ దాఖలు కొరకు చివరి తేది మరియు సమయం: 07-01-2025న 12.00 గంటల వరకు

ఏదేని తదుపరి సమాచారం/ సవరణ ఇ-పోర్టల్: https://gem.gov.inలో మాత్రమే ప్రచురించబడుతుంది.

సీనియర్ డివిజినల్ ఎలక్ట్రికల్ఇంజినీర్/ M/గుంటూరు

టెండరు ప్రకటన నెం: CRS-E-24-24-25
PUB/1253/24
దిగువ తెలిపిన టెండరు నెం.కు సంబంధించి, దిగువ తెలిపిన ప్రకారం ముగింపు తేదీన 15:00 గం.ల వరకు భారత రాష్ట్రపతి తరపున వ్యవహరిస్తున్న Dy.CME/CRS/TPTY వారు ఇ-టెండర్లు కోరుచున్నారు. బిడ్డర్లు తమ ఒరిజినల్/సవరించిన బిడ్లను ముగింపు తేది, సమయం వరకు మాత్రమే దాఖలు చేయగలరు. ఈ టెండరు కొరకు మాన్యువల్ ఆఫర్లు అనుమతించబడవు. ఏదైనా అందిన అట్టి మాన్యువల్ ఆఫర్ పరిశీలించబడదు.

క్ర.సం.1, పని వివరణ: టెండరు నెం: CRS-E-24-24-25, 8 నెలల కాలానికి క్యారేజ్ రిపేర్ షాప్, తిరుపతి వద్ద నాన్-ఎసి, RA కోచ్‌లలో ఫ్లేమ్‌లెస్ కుకింగ్ ఏర్పాటు. సుమారు వ్యయం (రూ.లలో): 25,46,915/-, బిడ్ సెక్యూరిటీ (రూ.లలో): 50,900/-, పూర్తిచేయు కాలము: 8 నెలలు, ముగింపు తేది: 06-01-2025న 11.00 గం. వరకు.

వెబ్‌సైట్ వివరాలు: www.ireps.gov.in

టెండరు పూర్తి వివరాలు చూచుటకు నోటీసు బోర్డు ప్రదేశం: అసిస్టెంట్ డివిజినల్ ఎలక్ట్రికల్ ఇంజినీర్ కార్యాలయం, క్యారేజ్ రిపేర్ షాప్, తిరుపతి.

తదుపరి టెండర్ నిబంధనలు/ వివరాలు (టెండర్ డాక్యుమెంట్‌లో లభిస్తాయి) మరియు టెండర్ డాక్యుమెంట్ డౌన్‌లోడింగ్, సవరణ కొరకు మా వెబ్‌సైట్ https://www.ireps.gov.inను దర్శించండి.

అసిస్టెంట్ డివిజినల్ ఎలక్ట్రికల్ ఇంజినీర్ CRS, తిరుపతి.

నం. NW/148/WIII/టెండరు ప్రకటన/ 2024-25 తేది: 17-12-2024
PUB/1254/24
టెండరు వివరాలు www.ireps.gov.in పద్ద అప్‌లోడ్ చేయబడినవి.

క్ర.సం. 01, టెండరు నం. T-202425-3-069. అథారిటీ: టెండరు విలువ రూ: 2.99,98,903.1, బయానా రూ: 3,00,000.00, పూర్తిచేయు కాలం: పన్నెండు నెలలు, పని వివరణ: నాందేడ్ డివిజన్-TBSR (H-Beam)-830 నం.లు. IRPSM ID 11.04.31.24. 3.53.008 PB నం. 157 of Fy 2024-25, టెండరు ఫారం ధర రూ:0.

క్ర.సం. 01, టెండరు నం. T-202425-3-069. ఇదేతరహా పని (50 లక్షలకు పైగా వ్యయం కొరకు): స్ట్రక్చరల్ స్టీల్ వర్క్స్ యొక్క ఫ్యాబ్రికేషన్/స్థాపన/ప్రారంభించడాన్ని కలిగిన ఏదేని సివిల్ ఇంజినీరింగ్ పని. గమనిక: ఇలాంటి అనుభవ ప్రయోజనం కోసం రీయిన్ ఫోర్స్‌మెంట్ స్టీల్ క్వాంటిటీ పరిగణించబడదు. పై టెండరు ముగింపు తేది: 09-01-2025న 15.00 గంటలు.

సీనియర్ DEN/Co-Ord/నాందేడ్

టెండర్ నోటీసు నం. NED/E-31/2024-25 తేది: 16.12.2024
PUB/1255/24
దిగువ ఇ-టెండర్ల కొరకు www.ireps.gov.in వద్ద ఆఫర్లు కోరబడుచున్నవి.

క్ర.సం. 1, NED/E-31/2024-25, పని పేరు: నాందెడ్ డివిజన్: రెండు సంవత్సరాల కాలానికి నాందెడ్ డివిజన్‌లో పూర్తి మరియు పవర్ మెయింటెనెన్స్ డిపోల వద్ద ART/MRV ఇన్‌స్పెక్టబుల్ లైటింగ్ టవర్స్ కొరకు వార్షిక మెయింటెనెన్స్ కాంట్రాక్ట్. సుమారు వ్యయం: రూ. 11,57,496/- బిడ్ సెక్యూరిటీ : రూ. 23,200/- ఆఫరు చెల్లుబాటు: 60 రోజులు, పూర్తిచేయు కాలం: 24 నెలలు. లభ్యత: నాందేడ్ డివిజన్ అడ్మినిస్ట్రేషన్ క్రింద www.ireps.gov.in. ముగింపు తేది మరియు సమయం: 07.01.2025న 15.00 గం

టెండరు డాక్యుమెంట్, అర్హతా ప్రమాణాల వివరాలు, ప్రత్యేక నిబంధనలు మొ. వాటి కొరకు పైన తెలిపిన మా వెబ్‌సైట్ రిఫర్ చేయండి. ఆఫరు దాఖలు చేయుటకు ముందు ఆన్‌లైన్‌లో ఏదైనా సవరణ ప్రచురితమయ్యిందా అని చూడవలసిందిగా సూచించడమైనది.

డివిజినల్ రైల్వే మేనేజర్ (Elec) నాందేడ్

ఓపెన్ టెండర్‌నోటీస్ నెం.B-E29-TRD-TNDR-17-24-25, తేది: 17.12.2024
PUB/1256/24
దిగువ తెలిపిన పనుల కొరకు దిగువ సంతకందారు IREPS లో టెండర్లు కోరుతున్నారు.

టెండర్ నెం. B/E.29-TRD-TNDR-17-2024-25 పని పేరు: GLU: BZA డివిజన్‌లో GLU రైల్వే స్టేషన్ వద్ద డౌన్ సైడ్‌పై అడిషనల్ లూప్ లైన్‌తో డబుల్ లైన్‌పై స్టాండర్డ్ లేఅవుట్ ఏర్పాటు కొరకు ప్రతిపాదన కు సంబంధించి ప్రతిపాదిత కొత్త లైన్స్ విద్యుదీకరణ. సుమారు విలువ: రూ.2,42,80,549.95, పూర్తి చేయు కాలం: 12 నెలలు, బిడ్ సెక్యూరిటీ(బయానా): రూ.2,71,400, ముగింపు తేది: 06.01.2025న 15.00 గం. క్ర.సం.1 టెండర్ ఫారం ధర: రూ. లేదు.

సీనియర్ డివిజినల్ ఎలక్ట్రికల్ ఇంజినీర్/ టిఆర్‌డి/ విజయవాడ
A1601

తదుపరి టెండరు నిబంధనలు/వివరాల కోసం మరియు టెండరు డాక్యుమెంట్ల డౌన్‌లోడింగ్ కోసం వెబ్‌సైట్ https://www.ireps.gov.in లేదా www.scr.indianrailways.gov.in దర్శించండి.

ఈ నెల 20న బ్రహ్మాండమైన విడుదల

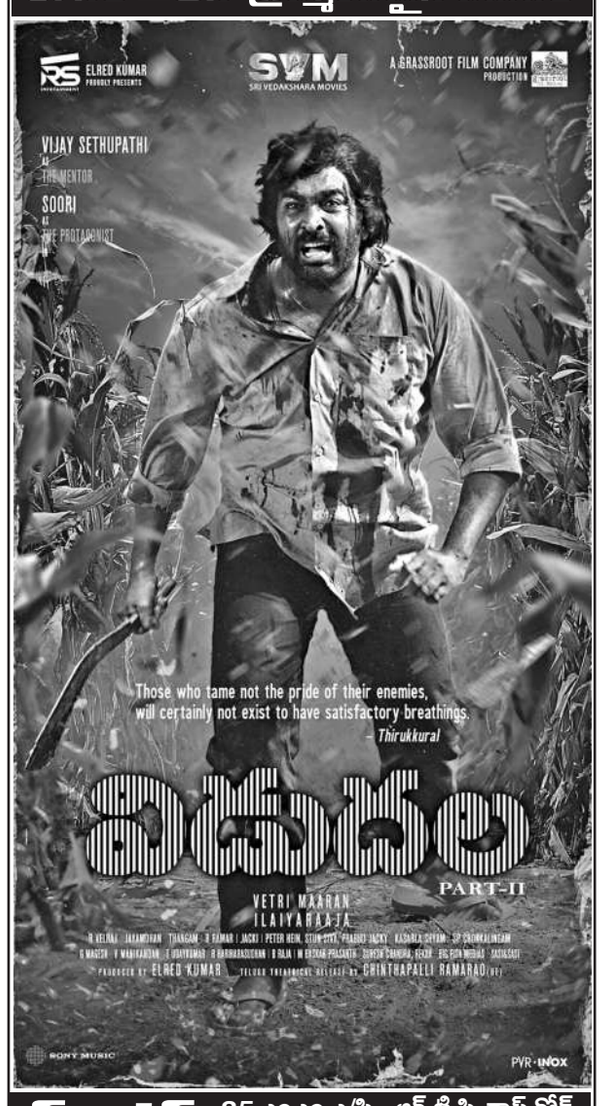

సంధ్య 35 ఎంఎం ఎ/సి - ఆర్.టి.సి. క్రాస్ రోడ్స్
ENJOY 4K LASER PROJECTION & DOLBY ATMOS SOUND
భ్రమరాంబ 70