ఏఐజీ హాస్పిటల్స్ 800 కోట్ల పెట్టుబడి

హైదరాబాద్‌లో ఆంకాలజీ సెంటర్‌ను ఏర్పాటు చేస్తున్న సంస్థ

హైదరాబాద్, జనవరి 11: ప్రముఖ ఆసుపత్రుల నిర్వహణ సంస్థ ఏఐజీ హాస్పిటల్స్ భారీ పెట్టుబడులకు సిద్ధమవుతున్నది. రూ.800 కోట్ల పెట్టుబడితో హైదరాబాద్‌లో ఆంకాలజీ సెంటర్‌ను నెలకొల్పబోతున్నట్లు ప్రకటించింది. ఇందుకోసం ప్రొటాన్ బీమ్ థెరపీ సిస్టాన్ని కొనుగోలు చేసింది. దేశవ్యాప్తంగా ఉన్న ఆంకాలజీ సెంటర్లలో ఇది మూడోది కావడం విశేషం. అలాగే తెలంగాణ, ఆంధ్రప్రదేశ్‌లలో ఇది తొలుతది. క్యాన్సర్ అడ్వాన్స్ థెరపీ వైద్య సేవలు అందించాలనే లక్ష్యంతో ఏఐజీ..ఐబీఏ నుండి అధునాతన ప్రొటాన్ బీమ్ థెరపీలో క్యాన్సర్ చికిత్సను అందుబాటులోకి తీసుకురాబోతున్నది. ఇందుకోసం బెల్జీయం కేంద్రంగా కార్యకలాపాలు అందిస్తున్న ఐబీఏతో జట్టుకట్టింది. ప్రొటాన్ బీమ్ థెరపీ అనేది రేడియోషన్ థెరపీలో అత్యంత ఖచ్చితమైన సమాచారం ఇవ్వనున్నది. ఇది అసాధారణమైన ఖచ్చితత్వంతో కణితులను లక్ష్యంగా చేసుకొని వైద్య సేవలు అందిస్తుంది. అలాగే చుట్టుపక్కలవున్న ఆరోగ్యకరమైన కణజాలాలకు హానిని గణనీయంగా తగ్గించడం ఈ థెరపీ ప్రత్యేకత. హైదరాబాద్‌లోని గచ్చిబౌలీ కాంప్లెక్స్‌లోనే నెలకొల్పుతున్న ఈ సెంటర్ 300 పడకల విస్తీర్ణంలో ఏర్పాటు చేస్తున్న ఈ ఆంకాలజీ సెంటర్ త్వరలో అందుబాటులోకి రాబోతున్నది.

ఏఐజీ హాస్పిటల్స్‌లో మేము చేసే ప్రతి పనిలోనూ రోగులను కేంద్ర బిందువుగా ఉంచడమే మా అచంచలమైన నిబద్ధతకు నిదర్శనం. ప్రొటాన్ బీమ్ థెరపీ సిస్టమ్, ఐబీఏతో వ్యూహాత్మక భాగస్వామ్యంతో అత్యాధునిక సంరక్షణను అందించే మా లక్ష్యంలో ఒక పరివర్తనాత్మక ముందడుగును సూచిస్తాయి. ఇందుకోసం గచ్చిబౌలీ క్యాంపస్‌లో క్యాన్సర్ రోగులకోసం ప్రత్యేకంగా 300 పడకలతో ఆంకాలజీ సెంటర్‌ను నెలకొల్పబోతున్నాం.

- డాక్టర్ డీ నాగేశ్వర్ రెడ్డి, ఏఐజీ హాస్పిటల్స్ చైర్మన్

దూసుకుపోతున్న ఎల్ఐసీ

2024లో 15 శాతం వృద్ధిని సాధించిన సంస్థ

న్యూఢిల్లీ, జనవరి 11: ప్రభుత్వరంగ బీమా దిగ్గజం లైఫ్ ఇన్సూరెన్స్ కార్పొరేషన్ ఆఫ్ ఇండియా(ఎల్ఐసీ) దూసుకుపోతున్నది. ప్రైవేట్ బీమా సంస్థల నుంచి పోటీ తీవ్రతరమైనప్పటికీ అధిక వృద్ధిని సాధిస్తున్నది. 2024 సంవత్సరంలో నూతన బిజినెస్ ప్రీమియం వసూళ్లలో ఎల్ఐసీ 14.64 శాతం వృద్ధిని సాధించింది. లైఫ్ ఇన్సూరెన్స్ కౌన్సిల్ తాజాగా విడుదల చేసిన నివేదిక ప్రకారం ఈ విషయాన్ని వెల్లడించింది. బీమా రంగ ఇండస్ట్రీ 14.41 శాతం వృద్ధిని సాధించగా, ప్రైవేట్ లైఫ్ ఇన్సూరెన్స్ సంస్థలు 14.55 శాతం వృద్ధి కనబరిచాయి. గడిచిన 12 నెలల్లో ఎల్ఐసీ రూ.2,33,073.36 కోట్ల ప్రీమియం వసూళ్లు జరపగా, క్రితం ఏడాదిలో రూ.2,03,303 కోట్లుగా ఉన్నాయి. మొత్తంమీద లైఫ్ ఇన్సూరెన్స్ ఇండస్ట్రీ రూ.4,02,773.18 కోట్ల మేర ప్రీమియం కలెక్షన్లు జరిపాయి. దీంట్లో ప్రైవేట్ లైఫ్ ఇన్సూరెన్స్ సంస్థలు రూ.1,69,699.83 కోట్ల మేర ప్రీమియం వసూళ్లు చేశాయి. 2023లో వసూలు చేసిన రూ.1,48,323.21 కోట్లతో పోలిస్తే 14.41 శాతం అధికమని పేర్కొంది. దీంట్లో ఇండివిజ్యూవల్ ప్రీమియం వసూళ్లలో ఎల్ఐసీ 4.92 శాతం వృద్ధిని సాధించింది. రూ.58,486.69 కోట్ల నుంచి రూ.61,365.75 కోట్లకు పెరిగాయి. గడిచిన సంవత్సరంలో ఎల్ఐసీ 1.96 కోట్ల పాలసీలు, స్కీంలను జారీ చేసింది. అంతక్రితం ఏడాది విక్రయించిన 2.01 కోట్ల పాలసీలతో పోలిస్తే 2.72 శాతం తగ్గాయి.

డీ-మార్ట్ లాభం 723 కోట్లు

న్యూఢిల్లీ, జనవరి 11: డీ-మార్ట్ పేరుతో రిటైల్ అవుట్‌లెట్లను నిర్వహిస్తున్న అవెన్యూ సూపర్‌మార్ట్స్ లిమిటెడ్ ఆశాజనక ఆర్థిక ఫలితాలు ప్రకటించింది. ప్రస్తుత ఆర్థిక సంవత్సరం మూడో త్రైమాసికానికిగాను సంస్థ రూ.723.54 కోట్ల కన్సాలిడేటెడ్ నికర లాభాన్ని గడించింది. క్రితం ఏడాది ఇదే త్రైమాసికంలో నమోదైన రూ.690.41 కోట్ల కంటే ఇది 4.8 శాతం అధికమని పేర్కొంది. సమీక్షకాలంలో కంపెనీ ఆదాయం ఏడాది ప్రాతిపదికన 17.68 శాతం ఎగబాకి రూ.15,972.55 కోట్లకు చేరుకున్నది. 2023-24 ఆర్థిక సంవత్సరం మూడో త్రైమాసికంలో రూ.13,572.47 కోట్లుగా ఉన్నది. నిర్వహణ ఖర్చులు 18.52 శాతం ఎగబాకి రూ.15,001.64 కోట్లకు చేరుకున్నాయి. ఈ సందర్భంగా కంపెనీ సీఈవో, ఎండీ నెవిల్లీ నోరోన్హా మాట్లాడుతూ..పలు ఎఫ్ఎంసీజీ విభాగ ఉత్పత్తులను తగ్గించడం. మెట్రో నగరాల్లో స్టోర్లు అధికమవడం వల్లనే ఆర్థిక ఫలితాలపై ప్రభావం చూపుతున్నదన్నారు. గత త్రైమాసికంలో ఆన్‌లైన్‌లో ఆర్డర్లు 21 శాతం చొప్పున పెరిగాయని తెలిపింది.

పారిశ్రామికం వెలవెల!

పెట్టుబడిదారుల్లో గుబులు రేపుతున్న కక్షా రాజకీయాలు

హైదరాబాద్, జనవరి 11 (నమస్తే తెలంగాణ): రాష్ట్రంలో కొద్దిరోజులుగా నెలకొన్ని ప్రభుత్వ రాజకీయ కక్షసాధింపు వైఖరితో పారిశ్రామికరంగం తీవ్ర ఆందోళనకు గురవుతున్నది. కొత్త పెట్టుబడులు రాకపోగా, ఉన్న పరిశ్రమలు పక్కచూపులు చూసే పరిస్థితి నెలకొన్నది. ఓ వైపు కేంద్ర ప్రభుత్వ మద్దతుతో ఏపీలో భారీగా పారిశ్రామికవాడల అభివృద్ధి జరుగుతుండగా, మరోవైపు హైడ్రా వంటి కొత్తకొత్త వ్యవస్థలతో ప్రభుత్వమే ప్రజలను తీవ్ర భయాందోళనలకు గురిచేయడంతో రాష్ట్ర భవిష్యత్తుపై సర్వత్రా ఆందోళనలు వ్యక్తమవుతున్నాయి. ఏ రాష్ట్రానికైనా పెట్టుబడులు రావాలంటే ముఖ్యంగా ప్రభుత్వంపై విశ్వాసం, నమ్మకం ఏర్పడాలి. ఆ తరువాత శాంతిభద్రతలు అదుపులో ఉండడం, సహృద్భావ వాతావరణం, ప్రభుత్వ ప్రోత్సాహకాలు, మెరుగైన మౌలిక సదుపాయాలు తదితర అంశాలు ప్రభావితం చేస్తాయి. అయితే రాష్ట్రంలో కాంగ్రెస్ సర్కారు ఏర్పాటయ్యాక పరిస్థితులన్నీ తలకిందులయ్యాయి. పదేళ్లపాటు సజావుగా సాగిన పారిశ్రామిక రంగంలో ఓ విధమైన స్తబ్ధత నెలకొన్నది. ప్రభుత్వంలోని ప్రముఖుల ప్రతీకార రాజకీయాలకు పాల్పడటంతో అశాంతి నెలకొన్నది. విపక్ష నేతలే లక్ష్యంగా రోజుకో అంశాన్ని తెరపైకి తీసుకొచ్చి విచారణలు, దర్యాప్తులు చేపట్టడంతో అలజడి వాతావరణం ఏర్పడింది. దీనికితోడు అక్రమ నిర్మాణాల పేరుతో చేపట్టిన కూల్చివేతల కార్యక్రమం హైదరాబాద్ రియల్ ఎస్టేట్ రంగాన్ని ఉక్కిరిబిక్కిరి చేస్తున్నది. పేదల గుడిసెలతోపాటు భారీ భవంతులను కూడా నిర్దాక్షిణ్యంగా కూల్చివేయడంతో కొత్తగా ఇళ్లు, ప్లాట్లు కొనుగోలు చేసేవారు వెనక్కితగ్గుతుండగా, అన్నీ సవ్యంగా ఉన్న ఇళ్లకు సంబంధించిన యజమానులు కూడా భయాందోళనలకు గురవుతున్నారు. ఐటీ, ఎలక్ట్రానిక్స్, ఆటోమొబైల్ తదితర రంగాలకు ఎంతో ప్రధానమైన సెమీకండక్టర్ల తయారీ పరిశ్రమ ఏర్పాటుకు గత బీఆర్ఎస్ ప్రభుత్వం ఎంతో కృషి చేసింది. అప్పటి ప్రభుత్వ విధానాలకు ఆకర్షితులై ప్రముఖ కంపెనీ కేన్స్ రాష్ట్రంలో పెట్టుబడి పెట్టేందుకు ముందుకొచ్చినప్పటికీ రాష్ట్రంలో కాంగ్రెస్ సర్కారు ఏర్పాటయ్యాక అది గుజరాత్‌కు మకాం మార్చడం గమనార్హం. ముఖ్యంగా గుజరాత్‌లో ఇప్పటికే పలు సెమీకండక్టర్ల కంపెనీలు కొలువుదీరి అక్కడి ఎకోసిస్టం అభివృద్ధి కావడం, మన రాష్ట్రంలో ప్రభుత్వ విధానాలు పరిశ్రమకు అనుకూలంగా లేకపోవడంతో సెమీకండక్టర్ కంపెనీలు గుజరాత్‌కు క్యూ కడుతున్నాయి.

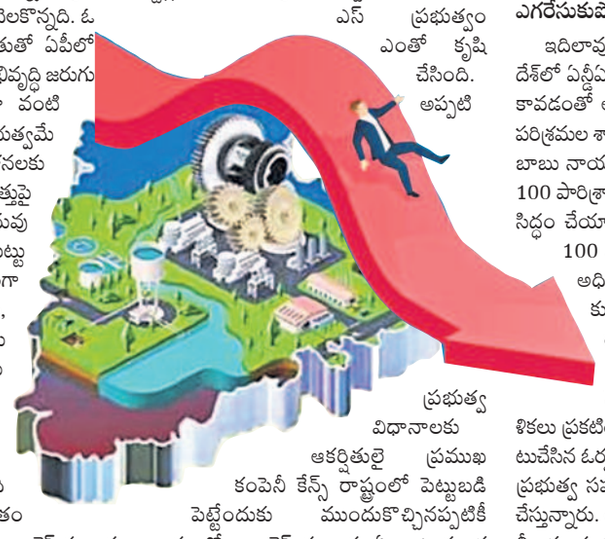

ఎగరేసుకుపోతున్న ఆంధ్రప్రదేశ్

ఇదిలావుంటే, పొరుగు రాష్ట్రమైన ఆంధ్రప్రదేశ్‌లో ఎన్డీఏ భాగస్వామ్య ప్రభుత్వం ఏర్పాటు కావడంతో అభివృద్ధి వేగం పెరిగింది. ఇటీవల పరిశ్రమల శాఖ అధికారులతో ఏపీ సీఎం చంద్రబాబు నాయుడు సమీక్ష నిర్వహించి రాష్ట్రంలో 100 పారిశ్రామికవాడల అభివృద్ధికి ప్రణాళికలు సిద్ధం చేయాలని, ఒక్కో ఇండస్ట్రియల్ పార్క్ 100 ఎకరాలకు తగ్గకుండా ఉండాలని అధికారులకు స్పష్టంచేశారు. అంతేకాకుండా కొత్త ఓడరేవులు, ఎయిర్‌పోర్టులు, రైల్వేలైన్ల అభివృద్ధి, ఇతర నగరాలతో రోడ్డు కనెక్టివిటీని పెంచేందుకు స్పష్టమైన కార్యప్రణాళికలు ప్రకటించారు. ముఖ్యంగా గతంలో ఏర్పాటుచేసిన ఓర్వకల్లు ఇండస్ట్రియల్ పార్క్‌ను కేంద్ర ప్రభుత్వ సహకారంతో పెద్ద ఎత్తున అభివృద్ధి చేస్తున్నారు. అంతేకాకుండా ప్రభుత్వం 99 ఏళ్ల లీజుకు భూములను సరసమైన ధరలకు సమకూర్చడంతోపాటు అనేక విధాలుగా పన్నురాయితీలను ప్రకటించింది. దీంతో తెలంగాణకు వచ్చే పెట్టుబడులకు ఏపీకి తరలిపోతున్నాయి. ఏపీలో సుస్థిర ప్రభుత్వం, కేంద్రం సహకారం పుష్కలంగా ఉండటం, శాంతిభద్రతల సమస్య లేకపోవడంతో పెట్టుబడిదారులు అక్కడివైపు చూస్తున్నారని పరిశ్రమ వర్గాలు చెబుతున్నాయి. రాష్ట్రంలో రాజకీయ వాతావరణం పెట్టుబడులకు అనుకూలంగా లేదని, కక్షపూరిత రాజకీయాలతో తమకు నష్టం జరుగుతున్నదని పెట్టుబడిదారులు భయపడుతున్నారని వారు పేర్కొంటున్నారు. గత సంవత్సరకాలంగా ప్రభుత్వం ఒప్పందాల పేరుతో హడావుడి చేస్తున్నప్పటికీ వచ్చిన కంపెనీ ఒక్కటీ లేదని, దీన్నిబట్టి రాష్ట్రంలోని పరిస్థితులను అర్థం చేసుకోవచ్చని వారు చెబుతున్నారు.

కక్షపూరిత చర్యల వల్ల రాష్ట్రానికి రావాల్సిన పెట్టుబడులపై ప్రతికూల ప్రభావం పడుతుంది. పెట్టుబడి పెట్టేవారు ఒకటికి రెండుసార్లు ఆలోచిస్తారు. మన పెట్టుబడి సురక్షితమేనా? ఇక్కడ పెట్టుబడి వల్ల మనకు లాభాలొస్తాయా? అనే విషయాలు వారు ఆలోచిస్తారు. కాబట్టి ప్రభుత్వాలు కక్ష రాజకీయాలు కాకుండా చట్టబద్ధమైన చర్యలు మాత్రమే చేపట్టాలి.

- జేడీ లక్ష్మీనారాయణ, సీబీఐ మాజీ సంయుక్త సంచాలకులు

నయా పల్సర్ ఆగయా

ప్రముఖ ద్విచక్ర వాహన సంస్థ బజాజ్ ఆటో..దేశీయ మార్కెట్లోకి నయా పల్సర్‌ను అందుబాటులోకి తీసుకొచ్చింది. పాత మాడల్‌తో పోలిస్తే నూతన ఫీచర్స్‌తో తీర్చిదిద్దిన ఈ బైకు ధర రూ.1.84 లక్షలుగా నిర్ణయించింది. పాత మాడల్‌తో పోలిస్తే ఈ కొత్త బైకు రూ.10 వేలు అధికం.

హ్యుండాయ్ సరికొత్త మాడళ్లు

న్యూఢిల్లీ, జనవరి 11: ప్రముఖ ఆటో మొబైల్ దిగ్గజం హ్యుండాయ్ మోటర్ ఇండియా లిమిటెడ్..దేశీయ మార్కెట్లోకి నయా మాడళ్లను అందుబాటులోకి తీసుకొచ్చింది. ఇప్పటికే మార్కెట్లో అంత్యంత ప్రజాదరణ పొందిన వెన్యూ, వెర్నా, గ్రాండ్ ఐ10 నియోస్‌లను మరింత ఆధునీకరించి మార్కెట్లోకి విడదుల చేసింది. టెక్నాలజీ పరంగా భారీ మార్పులు చేసిన సంస్థ.. కంఫర్ట్, ఆధునిక ఫీచర్స్‌తో తయారు చేసినట్లు కంపెనీ సీవోవో తరుణ్ గార్గ్ తెలిపారు. 1.2 లీటర్ల పెట్రోల్ ఇంజిన్‌తో తయారైన వెన్యూ మాడల్‌లో స్మార్ట్ ఎలక్ట్రిక్ సన్‌రూఫ్, 20.32 సెంటిమీటర్ల టచ్‌స్క్రీన్ ఇన్ఫోటైన్‌మెంట్ సిస్టమ్, వైర్‌లెస్ ఆండ్రాయిడ్ ఆటో, యాపిల్ కార్‌ప్లే, స్మార్ట్ కీతో పుష్ బటన్ స్టార్ట్/స్టాప్, పూర్తిగా ఆటోమేటిక్ కంట్రోల్ సిస్టమ్‌తో తయారు చేసింది. వెర్నా రూ.12.37 లక్షల నుంచి రూ.15.26 లక్షల వరకు, గ్రాండ్ ఐ10 నియోస్ రూ.7.09-8.29 లక్షల లోపు, వెన్యూ రూ.9.28-10.79 లక్షల లోపు లభించనున్నాయి.

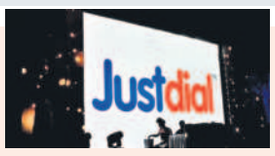

జస్ట్ డయల్ 131 కోట్ల లాభం

న్యూఢిల్లీ, జనవరి 11: ప్రాంతీయ సర్చ్ ఇంజిన్ జస్ట్ డయల్ లిమిటెడ్ ఆశాజనక ఆర్థిక ఫలితాలు ప్రకటించింది. డిసెంబర్‌తో ముగిసిన మూడు నెలల కాలానికిగాను సంస్థ రూ. 131.31 కోట్ల కన్సాలిడేటెడ్ నికర లాభాన్ని గడించింది. క్రితం ఏడాది ఇదే త్రైమాసికంలో నమోదైన రూ.92.01 కోట్ల లాభంతో పోలిస్తే 42.7 శాతం ఎగబాకింది. సమీక్షకాలంలో కంపెనీ ఆదాయం ఏడాది ప్రాతిపదికన 8.4 శాతం ఎగబాకి రూ.287.33 కోట్లకు చేరుకున్నది. నిర్వహణ ఖర్చులు రూ.215.57 కోట్లకు తగ్గాయని పేర్కొంది. ఈ సందర్భంగా కంపెనీ చీఫ్ అధికారి శ్వేతంక్ దీక్షిత్ మాట్లాడుతూ..నిర్వహణ ఖర్చు లు తగ్గడంతో లాభాల్లో వృద్ధి నమోదైందన్నారు.

స్పిన్నెలో వెయ్యి ఉద్యోగాలు

హైదరాబాద్, జనవరి 11:డిజిటల్ హెల్త్‌కేర్ సేవల సంస్థ స్పిన్నె టెక్నాలజీ..రాష్ట్రంలో వెయ్యి మందికి పైగా ఉద్యోగులను నియమించుకోనున్నట్లు ప్రకటించింది. వ్యూహాత్మక వ్యాపార విస్తరణలో భాగంగా తెలంగాణ రాష్ట్రంలో మరింత విస్తరించనున్నట్లు, క్లినికల్ కోలాబరేషన్, పేషంట్ ఆర్థిక సేవల కోసం కొత్తగా ఏఐ ఆధారిత ఉద్యోగులను తీసుకోనున్నట్లు కంపెనీ వ్యవస్థాపకుడు రజిత్ కుమార్ తెలిపారు. ఇక్కడ అసాధారణమైన ఏఐ నిపుణులు ఉన్నారని, మిషిన్ లెర్నింగ్, డాటా అనలటిక్స్, డిజిటల్ హెల్త్ సేవలను అందించాలని ఉద్దేశంతో ఈ నియామకాలు చేపట్టినట్లు చెప్పారు.

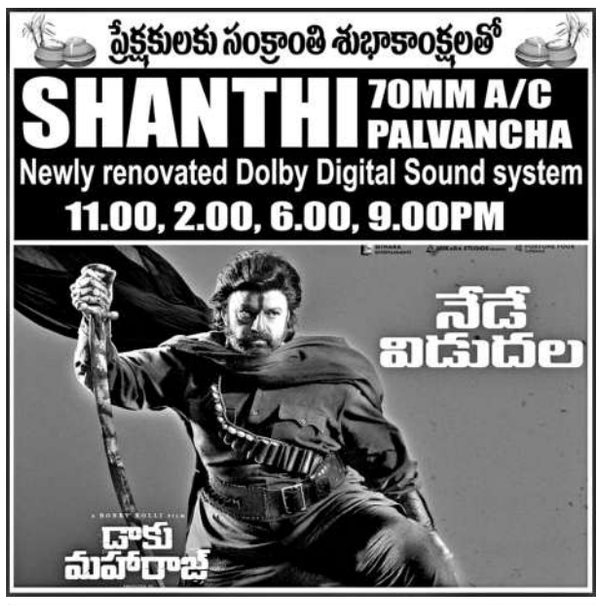

జోరుగా మూడు ముక్కలాట!

- **లాడ్జీలు, గుట్టలు, మామిడితోటలే అడ్డాలు**
- **స్థావరాల నిర్వహణతో రూ. వేలల్లో ఆదాయం**

మెట్‌పల్లి, జనవరి 11: మెట్‌పల్లి డివిజన్‌లో గత కొంత కాలంగా మూడు ముక్కలాట (పేకాట) జోరుగా సాగుతున్నది. వ్యసనపరులు జేబులు గుల్లా చేసుకుంటుంటే ఆట నిర్వాహకులు మాత్రం సొమ్ము చేసుకుంటున్నారు. ఈజీ మనీ కోసం ఆశతో కొందరు, కాలక్షేపం కోసం మరి కొందరు పేకాట వైపు ఆకర్షితులవుతూ బానిసలుగా మారుతున్నారు. ఇంకేం రాత్రి లేదు, పగలు లేదు పేకాటలో లీనమవుతున్నారు. ఇదే అదనుగా ఇంకొందరు పేకాటరాయుళ్లకు స్థావరాలను ఏర్పాటు చేసి మూడు ముక్కలాట నిర్వహిస్తున్నారు. ముందుగానే నిర్ణయించినట్లుగా ఆటకు కొంత డబ్బులు తమ జేబులో వేసుకుంటారు. అంతే కాదు పేకాటరాయుళ్లకు కావాల్సిన భోజనం, మద్యం, స్నాక్స్ వంటివి సమకూర్చుతారు. అంతటితో సరిపోదు స్థావరంపై పోలీసులు గానీ, మరే ఇతర కొత్త వ్యక్తులు రాకుండా, ఎవరైనా అటువైపు వస్తుంటే సమాచారం ఇచ్చేందుకు సెంట్రీలను సైతం పెట్టుకుంటారు. ఊరి చివరన ఉండే గుట్టలు, అటవీ ప్రాంతాలు, మామిడి తోటలు, పట్టణాల్లో లాడ్జీలను స్థావరాలుగా చేసుకుని పేకాట నిర్వహిస్తున్నారు. పేకాటరాయుళ్లను స్థావరం నిర్వాహకులే ఫోన్ చేసి ఫలాన దగ్గరకు రమ్మని పిలుస్తూ ఆటలో చేర్చిస్తుంటారని సమాచారం. మెట్‌పల్లి పట్టణంలో పేకాట నిర్వాహకులు ఓ లాడ్జీలో ఒకేసారి మూడు నెలలకు రెండు గదులను అద్దెకు తీసుకుని అందులో పేకాట నిర్వహిస్తున్నట్లు తెలిసింది. మెట్‌పల్లి మండలం రంగారావుపేట, బండలింగాపూర్, విట్టంపేట, రాజేశ్వర్ రావుపేట, కోనరావుపేట శివారులతో పాటు మల్లాపూర్, కోరుట్ల, కథలాపూర్ మండలాల్లోని పలు గ్రామాల శివారులోని అటవీ ప్రాంతాల్లో పేకాట జోరుగా సాగుతున్నది. కోరుట్ల, మెట్‌పల్లి పట్టణాల్లో లాడ్జీలతో పాటు పలు శివారు కాలనీల్లోనూ ఇండ్లను అద్దెకు తీసుకుని పేకాట ఆడిస్తున్నట్లు ప్రచారం జరుగుతున్నది. నిజానికి మూడు ముక్కలాటను గత ప్రభుత్వం నిషేధించింది. అయితే, కొంత కాలంగా పేకాటను అరికట్టడంలో సంబంధిత శాఖ అధికారులు నిర్లక్ష్యం చేస్తున్నట్లు ఆరోపణలు వినిపిస్తున్నాయి. కాగా, పేకాటలో జేబులు గుల్ల అవుతున్న మరో ఆటలో డబ్బులు వస్తాయనే ఆశ అటువైపు వ్యసనపరులను ఆకర్షిస్తున్నది. స్థావరాల నిర్వాహకులు మాత్రం వేలల్లో డబ్బులు పోగు చేసుకుంటున్నారు. మెట్‌పల్లి మండలంలో ఓ పేకాట స్థావరం అధికార పార్టీకి చెందిన ఓ నాయకుడి కనుసన్నాల్లో నడుస్తున్నట్లు ప్రచారం జరుగుతున్నది. ఏదీ ఏమైనా శుక్రవారం మెట్‌పల్లి సీఐ నిరంజన్‌రెడ్డి, ఎస్ఐ కిరణ్‌కుమార్ నేతృత్వంలో పోలీసులు రెండు బృందాలుగా ఏర్పడి కొంత కాలంగా మెట్‌పల్లి మండలం కోనరావుపేట శివారులోని ఓ తోటలో రాత్రింబవళ్లు నడుస్తున్న పేకాట స్థావరంపై దాడులు నిర్వహించారు. పేకాట స్థావరం నిర్వాహకుడితో పాటు 12 మంది పేకాటరాయుళ్లను అదుపులోకి తీసుకొని రూ. 65 వేల నగదు, 9 బైకులను స్వాధీనం చేసుకున్నారు. పూర్తి స్థాయిలో పేకాట స్థావరాలను నియంత్రించి, పేకాటరాయుళ్లు, స్థావరాల నిర్వాహకుల ఆట కట్టించేందుకు పోలీసులు ప్రత్యేక చర్యలు చేపట్టాల్సిన అవసరం ఉందన్న అభిప్రాయాలు వ్యక్తమవుతున్నాయి.

ప్రమాదకరంగా స్వాగత తోరణం

రోడ్డుపై ప్రమాదకరంగా ఉన్న స్వాగత తోరణం

ధర్మపురి మండలం జైన శివారులో ఆర్‌అండ్‌బీ రోడ్డుపై ఏర్పాటు చేసిన స్వాగత తోరణం ప్రమాదకరంగా ఉంది. ఎల్ఐసీ బీమా గ్రామంగా జైన ఎంపికైన సందర్భంగా ఐదేళ్ల క్రితం ఎల్ఐసీ ఆధ్వర్యంలో ఈ స్వాగత తోరణాన్ని ఏర్పాటు చేశారు. అప్పుడు రోడ్డు సింగిల్ రహదారిగా ఉన్నందున్న ఎలాంటి ఇబ్బందులు తలెత్తలేదు. అనంతరం రోడ్డు విస్తరణ పనులు చేపట్టారు. స్వాగత తోరణాన్ని తొలగించి రోడ్డు విస్తరణ చేపట్టాల్సిఉంది. కానీ, అధికారులు ఈ తోరణాన్ని పట్టించుకోకుండా రోడ్డు విస్తరణ పనులు చేపట్టారు. దీంతో ఏడాది క్రితం రాజారం గ్రామానికి చెందిన ఓ యువకుడు ద్విచక్ర వాహనంపై వస్తూ స్వాగత తోరణాన్ని ఢీకొనడంతో తీవ్ర గాయాలయ్యాయి. ఆర్‌అండ్‌బీ అధికారులు స్పందించి రోడ్డుపై ప్రమాదకరంగా ఉన్న తోరణాన్ని తొలగించాలని గ్రామస్తులు కోరుతున్నారు.

-ధర్మపురి, జనవరి 11

కాంగ్రెస్ గూండాల దాడి గర్హణీయం

జగిత్యాల, జనవరి 11: యాదాద్రి భువనగిరి జిల్లా బీఆర్ఎస్ కార్యాలయంపై కాంగ్రెస్ గూండాల దాడిని జడ్పీ మాజీ చైర్‌పర్సన్ దావ వసంత శనివారం ఒక ప్రకటనలో ఖండించారు. ఇందిరమ్మ రాజ్యం పేరుతో అధికారంలోకి వచ్చి తెలంగాణలో గూండా రాజ్యం చలాయిస్తున్నారని మండిపడ్డారు. ప్రభుత్వ వైఫల్యాలను ప్రశ్నిస్తున్న బీఆర్ఎస్ శ్రేణులపై, పార్టీ కార్యాలయాలపై దాడులు చేస్తున్న కాంగ్రెస్ పార్టీకి ప్రజలు తగిన బుద్ధి చెబుతారని పేర్కొన్నారు. పదేళ్లపాటు ప్రశాంతంగా కొనసాగిన తెలంగాణ రాష్ట్రం, ప్రస్తుతం అరాచకాలకు చిరునామాగా మారిందన్నారు. బీఆర్ఎస్ కార్యాలయంపై దాడి చేసిన కాంగ్రెస్ గూండాలతో పాటు, వారి వెనుక ఉన్న నలగొండ జిల్లా కాంగ్రెస్ నాయకులను అరెస్టు చేయాలని డిమాండ్ చేశారు.

వృద్ధురాలికి కత్తి చూపించి..

- **రెండు తులాల బంగారు గొలుసు ఎత్తుకెళ్లిన కిలేడీ**

రోదిస్తున్న బాధితురాలు చూడామణి

ధర్మపురి, జనవరి 11: ధర్మపురి పట్టణంలోని హరిత హోటల్ రోడ్డు వైపు గల కాలనీలో ఓ కిలాడి లేడి ఇంట్లో ఒంటరిగా ఉన్న ఓ వృద్ధురాలికి కత్తి చూపించి బెదిరించి రెండు తులాల బంగారు గొలుసును ఎత్తుకెళ్లింది. బాధితురాలు తెలిపిన వివరాల ప్రకారం... ధర్మపురికి చెందిన కాకూత్సం చూడామణి అనే వృద్ధురాలు ఇంట్లో ఒంటరిగా ఉంటున్నది. పంజాబీ డ్రెస్ ధరించిన ఓ లేడి శనివారం మధ్యాహ్నం చూడామణి ఇంట్లోకి గొలుసు కొంటావా అంటూ వచ్చి తన వద్ద ఉన్న రోల్డ్‌గోల్డ్ చైన్లు చూపి ముచ్చట్లోకి దింపింది. ఇంట్లో ఎవరూ లేరని గుర్తించి తన వద్ద ఉన్న కత్తి తీసి వృద్ధురాలికి చూపి బెదిరించింది. తన మెడలో ఉన్న రెండు తులాల బంగారు గొలుసును తెంపుకొని పారిపోయింది. వృద్ధురాలు తేరుకొని లబోదిబోమంటూ బయటకు వచ్చి అరిచి పక్కింటి వారిని పిలిచే సరికి ఆ కిలాడీ లేడి పారిపోయింది. కాగా, పోలీసులకు సమాచారం అందించగా, కాలనీలో ఉన్న సీసీ పుటేజీలను పరిశీలించారు.

తెలంగాణ విద్యుత్ కార్మిక సంఘం కార్యవర్గం

ఎన్నికైన కార్యవర్గంతో సంఘం సభ్యులు

కోరుట్ల, జనవరి 11: పట్టణంలోని శివ సాయి గార్డెన్‌లో శనివారం తెలంగాణ రాష్ట్ర విద్యుత్ కార్మిక సంఘం జిల్లా సర్వసభ్య సమావేశం నిర్వహించారు. ఈసందర్భంగా సంఘం వ్యవస్థాపక గౌరవాధ్యక్షుడు ప్రకాశ్ రావు ఆధ్వర్యంలో జిల్లా నూతన కార్యవర్గాన్ని ఎన్నుకున్నారు. సంఘం జిల్లా అధ్యక్షుడిగా సల్మాన్‌రాజ్, ప్రధాన కార్యదర్శిగా బండ రాజవీరు, వర్కింగ్ ప్రెసిడెంట్‌గా సదయ్య, ఉపాధ్యక్షులుగా రాంబాబు, కోశాధికారిగా శ్రీనివాస్, జగిత్యాల డివిజన్ అధ్యక్షుడిగా మిడిదొడ్డి సతీశ్, కార్యదర్శిగా మధుకర్, వర్కింగ్ ప్రెసిడెంట్‌గా బండి రమేశ్, వైస్ ప్రెసిడెంట్‌గా కిష్టయ్య, క్యాషియర్‌గా శ్రీకాంత్, మెట్‌పల్లి డివిజన్ అధ్యక్షుడిగా దేవరాజు, కార్యదర్శిగా శ్రీధర్, వర్కింగ్ ప్రెసిడెంట్‌గా రమేశ్, వైస్ ప్రెసిడెంట్‌గా సాగర్, క్యాషియర్‌గా భూమేశ్వర్, సిటీ సర్కిల్ అధ్యక్షుడిగా సతీశ్, కార్యదర్శిగా చంద్రశేఖర్, వర్కింగ్ ప్రెసిడెంట్‌గా కుమార్ యాదవ్, వైస్ ప్రెసిడెంట్‌గా తేజేశ్వర్, క్యాషియర్‌గా శ్రీనివాస్ ఎన్నికయ్యారు. నూతన కార్యవర్గాన్ని సంఘం సభ్యులు శాలువాలు, పూలమాలతో సత్కరించి అభినందనలు తెలిపారు.

రోడ్డు ప్రమాదంలో ఒకరి మృతి

కథలాపూర్, జనవరి 11: కథలాపూర్ మండలం తాండ్ర్యాల గ్రామ శివారులో శనివారం సాయంత్రం రెండు బైక్‌లు ఢీకొన్న ఘటనలో ఒకరు మృతి చెందారు. పోలీసులు తెలిపిన వివరాల ప్రకారం.. బీమారం మండలం రాజలింగంపేట గ్రామానికి చెందిన గుగ్గిల్ల గంగారాం (52) ద్విచక్ర వాహనంపై కథలాపూర్ మండలం చింతకుంటలోని బంధువుల ఇంటికి వచ్చారు. సాయంత్రం తిరిగి వెళ్తున్న క్రమంలో తాండ్ర్యాల గ్రామ శివారులో ఎదురుగా బైక్ స్పీడ్‌గా వచ్చి ఢీకొట్టింది. ఈ ప్రమాదంలో గంగారాం తలకు తీవ్రగాయాలు కాగా, కోరుట్ల ప్రభుత్వ దవాఖానకు తరలించారు. చికిత్స పొందుతూ మృతిచెందాడు. గంగరాం భార్య రాజేశ్వరి, కుమారుడు, కూతురు ఉన్నారు. మెట్‌పల్లి సీఐ నీరంజన్ రెడ్డి పర్యవేక్షణలో కేసు నమోదు చేసి దర్యాప్తు చేస్తున్నట్లు కథలాపూర్ ఇన్‌చార్జి ఎస్ఐ రామచంద్రం తెలిపారు.

నేరెళ్లలో దొంగల హల్‌చల్

ధర్మపురి రూరల్, జనవరి 11: ధర్మపురి మండలం నేరెళ్లలో దొంగలు హల్‌చల్ సృష్టించారు. తాళం వేసి ఉన్న నాలుగు ఇండ్లల్లో దొం