ఏఐజీ హాస్పిటల్స్ 800 కోట్ల పెట్టుబడి

హైదరాబాద్‌లో ఆంకాలజీ సెంటర్‌ను ఏర్పాటు చేస్తున్న సంస్థ

హైదరాబాద్, జనవరి 11: ప్రముఖ ఆసుపత్రుల నిర్వహణ సంస్థ ఏఐజీ హాస్పిటల్స్ భారీ పెట్టుబడులకు సిద్ధమవుతున్నది. రూ.800 కోట్ల పెట్టుబడితో హైదరాబాద్‌లో ఆంకాలజీ సెంటర్‌ను నెలకొల్పబోతున్నట్లు ప్రకటించింది. ఇందుకోసం ప్రొటాన్ బీమ్ థెరపీ సిస్టాన్ని కొనుగోలు చేసింది. దేశవ్యాప్తంగా ఉన్న ఆంకాలజీ సెంటర్లలో ఇది మూడోది కావడం విశేషం. అలాగే తెలంగాణ, ఆంధ్రప్రదేశ్‌లలో ఇది తొలుతది. క్యాన్సర్ అడ్వాన్స్ థెరపీ వైద్య సేవలు అందించాలనే లక్ష్యంతో ఏఐజీ..ఐబీఏ నుండి అధునాతన ప్రొటాన్ బీమ్ థెరపీలో క్యాన్సర్ చికిత్సను అందుబాటులోకి తీసుకురాబోతున్నది. ఇందుకోసం బెల్జీయం కేంద్రంగా కార్యకలాపాలు అందిస్తున్న ఐబీఏతో జట్టుకట్టింది. ప్రొటాన్ బీమ్ థెరపీ అనేది రేడియోషన్ థెరపీలో అత్యంత ఖచ్చితమైన సమాచారం ఇవ్వనున్నది. ఇది అసాధారణమైన ఖచ్చితత్వంతో కణితులను లక్ష్యంగా చేసుకొని వైద్య సేవలు అందిస్తుంది. అలాగే చుట్టుపక్కలవున్న ఆరోగ్యకరమైన కణజాలాలకు హానిని గణనీయంగా తగ్గించడం ఈ థెరపీ ప్రత్యేకత. హైదరాబాద్‌లోని గచ్చిబౌలీ కాంప్లెక్స్‌లోనే నెలకొల్పుతున్న ఈ సెంటర్ 300 పడకల విస్తీర్ణంలో ఏర్పాటు చేస్తున్న ఈ ఆంకాలజీ సెంటర్ త్వరలో అందుబాటులోకి రాబోతున్నది.

ఏఐజీ హాస్పిటల్స్‌లో మేము చేసే ప్రతి పనిలోనూ రోగులను కేంద్ర బిందువుగా ఉంచడమే మా అచంచలమైన నిబద్ధతకు నిదర్శనం. ప్రొటాన్ బీమ్ థెరపీ సిస్టమ్, ఐబీఏతో వ్యూహాత్మక భాగస్వామ్యంతో అత్యాధునిక సంరక్షణను అందించే మా లక్ష్యంలో ఒక పరివర్తనాత్మక ముందడుగును సూచిస్తాయి. ఇందుకోసం గచ్చిబౌలీ క్యాంపస్‌లో క్యాన్సర్ రోగులకోసం ప్రత్యేకంగా 300 పడకలతో ఆంకాలజీ సెంటర్‌ను నెలకొల్పబోతున్నాం.

- డాక్టర్ డీ నాగేశ్వర్ రెడ్డి, ఏఐజీ హాస్పిటల్స్ చైర్మన్

దూసుకుపోతున్న ఎల్ఐసీ

2024లో 15 శాతం వృద్ధిని సాధించిన సంస్థ

న్యూఢిల్లీ, జనవరి 11: ప్రభుత్వరంగ బీమా దిగ్గజం లైఫ్ ఇన్సూరెన్స్ కార్పొరేషన్ ఆఫ్ ఇండియా(ఎల్ఐసీ) దూసుకుపోతున్నది. ప్రైవేట్ బీమా సంస్థల నుంచి పోటీ తీవ్రతరమైనప్పటికీ అధిక వృద్ధిని సాధిస్తున్నది. 2024 సంవత్సరంలో నూతన బిజినెస్ ప్రీమియం వసూళ్లలో ఎల్ఐసీ 14.64 శాతం వృద్ధిని సాధించింది. లైఫ్ ఇన్సూరెన్స్ కౌన్సిల్ తాజాగా విడుదల చేసిన నివేదిక ప్రకారం ఈ విషయాన్ని వెల్లడించింది. బీమా రంగ ఇండస్ట్రీ 14.41 శాతం వృద్ధిని సాధించగా, ప్రైవేట్ లైఫ్ ఇన్సూరెన్స్ సంస్థలు 14.55 శాతం వృద్ధి కనబరిచాయి. గడిచిన 12 నెలల్లో ఎల్ఐసీ రూ.2,33,073.36 కోట్ల ప్రీమియం వసూళ్లు జరపగా, క్రితం ఏడాదిలో రూ.2,03,303 కోట్లుగా ఉన్నాయి. మొత్తంమీద లైఫ్ ఇన్సూరెన్స్ ఇండస్ట్రీ రూ.4,02,773.18 కోట్ల మేర ప్రీమియం కలెక్షన్లు జరిపాయి. దీంట్లో ప్రైవేట్ లైఫ్ ఇన్సూరెన్స్ సంస్థలు రూ.1,69,699.83 కోట్ల మేర ప్రీమియం వసూళ్లు చేశాయి. 2023లో వసూలు చేసిన రూ.1,48,323.21 కోట్లతో పోలిస్తే 14.41 శాతం అధికమని పేర్కొంది. దీంట్లో ఇండివిజ్యూవల్ ప్రీమియం వసూళ్లలో ఎల్ఐసీ 4.92 శాతం వృద్ధిని సాధించింది. రూ.58,486.69 కోట్ల నుంచి రూ.61,365.75 కోట్లకు పెరిగాయి. గడిచిన సంవత్సరంలో ఎల్ఐసీ 1.96 కోట్ల పాలసీలు, స్కీంలను జారీ చేసింది. అంతక్రితం ఏడాది విక్రయించిన 2.01 కోట్ల పాలసీలతో పోలిస్తే 2.72 శాతం తగ్గాయి.

పారిశ్రామికం వెలవెల!

పెట్టుబడిదారుల్లో గుబులు రేపుతున్న కక్షా రాజకీయాలు

నయా పల్సర్ ఆగయా

ప్రముఖ ద్విచక్ర వాహన సంస్థ బజాజ్ ఆటో..దేశీయ మార్కెట్లోకి నయా పల్సర్‌ను అందుబాటులోకి తీసుకొచ్చింది. పాత మాడల్‌తో పోలిస్తే నూతన ఫీచర్స్‌తో తీర్చిదిద్దిన ఈ బైకు ధర రూ.1.84 లక్షలుగా నిర్ణయించింది. పాత మాడల్‌తో పోలిస్తే ఈ కొత్త బైకు రూ.10 వేలు అధికం.

హ్యుండాయ్ సరికొత్త మాడళ్లు

న్యూఢిల్లీ, జనవరి 11: ప్రముఖ ఆటో మొబైల్ దిగ్గజం హ్యుండాయ్ మోటర్ ఇండియా లిమిటెడ్..దేశీయ మార్కెట్లోకి నయా మాడళ్లను అందుబాటులోకి తీసుకొచ్చింది. ఇప్పటికే మార్కెట్లో అంత్యంత ప్రజాదరణ పొందిన వెన్యూ, వెర్నా, గ్రాండ్ ఐ10 నియోస్‌లను మరింత ఆధునీకరించి మార్కెట్లోకి విడదుల చేసింది. టెక్నాలజీ పరంగా భారీ మార్పులు చేసిన సంస్థ.. కంఫర్ట్, ఆధునిక ఫీచర్స్‌తో తయారు చేసినట్లు కంపెనీ సీవోవో తరుణ్ గార్గ్ తెలిపారు. 1.2 లీటర్ల పెట్రోల్ ఇంజిన్‌తో తయారైన వెన్యూ మాడల్‌లో స్మార్ట్ ఎలక్ట్రిక్ సన్‌రూఫ్, 20.32 సెంటిమీటర్ల టచ్‌స్క్రీన్ ఇన్ఫోటైన్‌మెంట్ సిస్టమ్, వైర్‌లెస్ ఆండ్రాయిడ్ ఆటో, యాపిల్ కార్‌ప్లే, స్మార్ట్ కీతో పుష్ బటన్ స్టార్ట్/స్టాప్, పూర్తిగా ఆటోమేటిక్ కంట్రోల్ సిస్టమ్‌తో తయారు చేసింది. వెర్నా రూ.12.37 లక్షల నుంచి రూ.15.26 లక్షల వరకు, గ్రాండ్ ఐ10 నియోస్ రూ.7.09-8.29 లక్షల లోపు, వెన్యూ రూ.9.28-10.79 లక్షల లోపు లభించనున్నాయి.

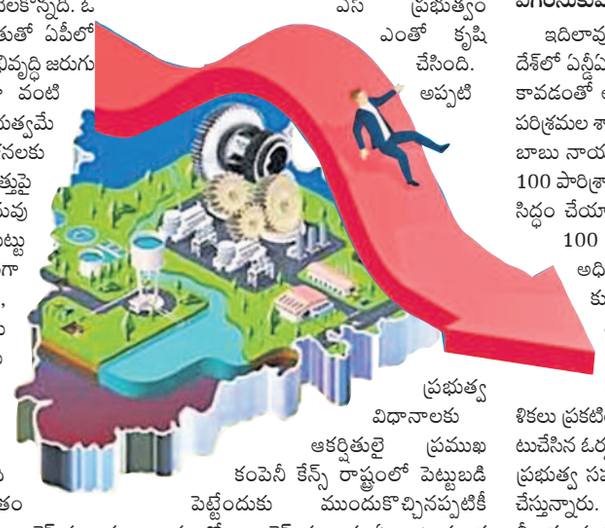

హైదరాబాద్, జనవరి 11 (నమస్తే తెలంగాణ): రాష్ట్రంలో కొద్దిరోజులుగా నెలకొన్ని ప్రభుత్వ రాజకీయ కక్షసాధింపు వైఖరితో పారిశ్రామికరంగం తీవ్ర ఆందోళనకు గురవుతున్నది. కొత్త పెట్టుబడులు రాకపోగా, ఉన్న పరిశ్రమలు పక్కచూపులు చూసే పరిస్థితి నెలకొన్నది. ఓవైపు కేంద్ర ప్రభుత్వ మద్దతుతో ఏపీలో భారీగా పారిశ్రామికవాడల అభివృద్ధి జరుగుతుండగా, మరోవైపు హైడ్రా వంటి కొత్తకొత్త వ్యవస్థలతో ప్రభుత్వమే ప్రజలను తీవ్ర భయాందోళనలకు గురిచేయడంతో రాష్ట్ర భవిష్యత్తుపై సర్వత్రా ఆందోళనలు వ్యక్తమవుతున్నాయి. ఏ రాష్ట్రానికైనా పెట్టుబడులు రావాలంటే ముఖ్యంగా ప్రభుత్వంపై విశ్వాసం, నమ్మకం ఏర్పడాలి. ఆ తరువాత శాంతిభద్రతలు అదుపులో ఉండడం, సహృద్భావ వాతావరణం, ప్రభుత్వ ప్రోత్సాహకాలు, మెరుగైన మౌలిక సదుపాయాలు తదితర అంశాలు ప్రభావితం చేస్తాయి. అయితే రాష్ట్రంలో కాంగ్రెస్ సర్కారు ఏర్పాటయ్యాక పరిస్థితులన్నీ తలకిందులయ్యాయి. పదేళ్లపాటు సజావుగా సాగిన పారిశ్రామిక రంగంలో ఓ విధమైన స్తబ్ధత నెలకొన్నది. ప్రభుత్వంలోని ప్రముఖుల ప్రతీకార రాజకీయాలకు పాల్పడటంతో అశాంతి నెలకొన్నది. విపక్ష నేతలే లక్ష్యంగా రోజుకో అంశాన్ని తెరపైకి తీసుకొచ్చి విచారణలు, దర్యాప్తులు చేపట్టడంతో అలజడి వాతావరణం ఏర్పడింది. దీనికితోడు అక్రమ నిర్మాణాల పేరుతో చేపట్టిన కూల్చివేతల కార్యక్రమం హైదరాబాద్ రియల్ ఎస్టేట్ రంగాన్ని ఉక్కిరిబిక్కిరి చేస్తున్నది. పేదల గుడిసెలతోపాటు భారీ భవంతులను కూడా నిర్దాక్షిణ్యంగా కూల్చివేయడంతో కొత్తగా ఇళ్లు, ప్లాట్లు కొనుగోలు చేసేవారు వెనక్కితగ్గుతుండగా, అన్నీ సవ్యంగా ఉన్న ఇళ్లకు సంబంధించిన యజమానులు కూడా భయాందోళనలకు గురవుతున్నారు. ఐటీ, ఎలక్ట్రానిక్స్, ఆటోమొబైల్ తదితర రంగాలకు ఎంతో ప్రధానమైన సెమీకండక్టర్ల తయారీ పరిశ్రమ ఏర్పాటుకు గత బీఆర్ఎస్ ప్రభుత్వం ఎంతో కృషి చేసింది. అప్పటి ప్రభుత్వ విధానాలకు ఆకర్షితులై ప్రముఖ కంపెనీ కేన్స్ రాష్ట్రంలో పెట్టుబడి పెట్టేందుకు ముందుకొచ్చినప్పటికీ రాష్ట్రంలో కాంగ్రెస్ సర్కారు ఏర్పాటయ్యాక అది గుజరాత్‌కు మకాం మార్చడం గమనార్హం. ముఖ్యంగా గుజరాత్‌లో ఇప్పటికే పలు సెమీకండక్టర్ల కంపెనీలు కొలువుదీరి అక్కడి ఎకోసిస్టం అభివృద్ధి కావడం, మన రాష్ట్రంలో ప్రభుత్వ విధానాలు పరిశ్రమకు అనుకూలంగా లేకపోవడంతో సెమీకండక్టర్ కంపెనీలు గుజరాత్‌కు క్యూ కడుతున్నాయి.

ఎగరేసుకుపోతున్న ఆంధ్రప్రదేశ్

ఇదిలావుంటే, పొరుగు రాష్ట్రమైన ఆంధ్రప్రదేశ్‌లో ఏన్డీఏ భాగస్వామ్య ప్రభుత్వం ఏర్పాటు కావడంతో అభివృద్ధి వేగం పెరిగింది. ఇటీవల పరిశ్రమల శాఖ అధికారులతో ఏపీ సీఎం చంద్రబాబు నాయుడు సమీక్ష నిర్వహించి రాష్ట్రంలో 100 పారిశ్రామికవాడల అభివృద్ధికి ప్రణాళికలు సిద్ధం చేయాలని, ఒక్కో ఇండస్ట్రియల్ పార్క్ 100 ఎకరాలకు తగ్గకుండా ఉండాలని అధికారులకు స్పష్టంచేశారు. అంతేకాకుండా కొత్త ఓడరేవులు, ఎయిర్‌పోర్టులు, రైల్వేలైన్ల అభివృద్ధి, ఇతర నగరాలతో రోడ్డు కనెక్టివిటీని పెంచేందుకు స్పష్టమైన కార్యప్రణాళికలు ప్రకటించారు. ముఖ్యంగా గతంలో ఏర్పాటుచేసిన ఓర్వకల్లు ఇండస్ట్రియల్ పార్క్‌ను కేంద్ర ప్రభుత్వ సహకారంతో పెద్ద ఎత్తున అభివృద్ధి చేస్తున్నారు. అంతేకాకుండా ప్రభుత్వం 99 ఏళ్ల లీజుకు భూములను సరసమైన ధరలకు సమకూర్చడంతోపాటు అనేక విధాలుగా పన్నురాయితీలను ప్రకటించింది. దీంతో తెలంగాణకు వచ్చే పెట్టుబడులకు ఏపీకి తరలిపోతున్నాయి. ఏపీలో సుస్థిర ప్రభుత్వం, కేంద్రం సహకారం పుష్కలంగా ఉండటం, శాంతిభద్రతల సమస్య లేకపోవడంతో పెట్టుబడిదారులు అక్కడివైపు చూస్తున్నారని పరిశ్రమ వర్గాలు చెబుతున్నాయి. రాష్ట్రంలో రాజకీయ వాతావరణం పెట్టుబడులకు అనుకూలంగా లేదని, కక్షపూరిత రాజకీయాలతో తమకు నష్టం జరుగుతున్నదని పెట్టుబడిదారులు భయపడుతున్నారని వారు పేర్కొంటున్నారు. గత సంవత్సరకాలంగా ప్రభుత్వం ఒప్పందాల పేరుతో హడావుడి చేస్తున్నప్పటికీ వచ్చిన కంపెనీ ఒక్కటీ లేదని, దీన్నిబట్టి రాష్ట్రంలోని పరిస్థితులను అర్థం చేసుకోవచ్చని వారు చెబుతున్నారు.

కక్షపూరిత చర్యల వల్ల రాష్ట్రానికి రావాల్సిన పెట్టుబడులపై ప్రతికూల ప్రభావం పడుతుంది. పెట్టుబడి పెట్టేవారు ఒకటికి రెండుసార్లు ఆలోచిస్తారు. మన పెట్టుబడి సురక్షితమేనా? ఇక్కడ పెట్టుబడి వల్ల మనకు లాభాలొస్తాయా? అనే విషయాలు వారు ఆలోచిస్తారు. కాబట్టి ప్రభుత్వాలు కక్ష రాజకీయాలు కాకుండా చట్టబద్ధమైన చర్యలు మాత్రమే చేపట్టాలి.

- జేడీ లక్ష్మీనారాయణ, సీబీఐ మాజీ సంయుక్త సంచాలకులు

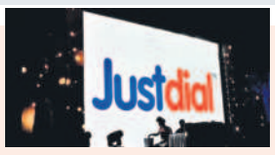

జస్ట్ డయల్ 131 కోట్ల లాభం

న్యూఢిల్లీ, జనవరి 11: ప్రాంతీయ సర్చ్ ఇంజిన్ జస్ట్ డయల్ లిమిటెడ్ ఆశాజనక ఆర్థిక ఫలితాలు ప్రకటించింది. డిసెంబర్‌తో ముగిసిన మూడు నెలల కాలానికిగాను సంస్థ రూ. 131.31 కోట్ల కన్సాలిడేటెడ్ నికర లాభాన్ని గడించింది. క్రితం ఏడాది ఇదే త్రైమాసికంలో నమోదైన రూ.92.01 కోట్ల లాభంతో పోలిస్తే 42.7 శాతం ఎగబాకింది. సమీక్షకాలంలో కంపెనీ ఆదాయం ఏడాది ప్రాతిపదికన 8.4 శాతం ఎగబాకి రూ.287.33 కోట్లకు చేరుకున్నది. నిర్వహణ ఖర్చులు రూ.215.57 కోట్లకు తగ్గాయని పేర్కొంది. ఈ సందర్భంగా కంపెనీ చీఫ్ అధికారి శ్వేతంక్ దీక్షిత్ మాట్లాడుతూ..నిర్వహణ ఖర్చు లు తగ్గడంతో లాభాల్లో వృద్ధి నమోదైందన్నారు.

స్పిన్నెలో వెయ్యి ఉద్యోగాలు

హైదరాబాద్, జనవరి 11:డిజిటల్ హెల్త్‌కేర్ సేవల సంస్థ స్పిన్నె టెక్నాలజీ..రాష్ట్రంలో వెయ్యి మందికి పైగా ఉద్యోగులను నియమించుకోనున్నట్లు ప్రకటించింది. వ్యూహాత్మక వ్యాపార విస్తరణలో భాగంగా తెలంగాణ రాష్ట్రంలో మరింత విస్తరించనున్నట్లు, క్లినికల్ కోలాబరేషన్, పేషంట్ ఆర్థిక సేవల కోసం కొత్తగా ఏఐ ఆధారిత ఉద్యోగులను తీసుకోనున్నట్లు కంపెనీ వ్యవస్థాపకుడు రజిత్ కుమార్ తెలిపారు. ఇక్కడ అసాధారణమైన ఏఐ నిపుణులు ఉన్నారని, మిషిన్ లెర్నింగ్, డాటా అనలటిక్స్, డిజిటల్ హెల్త్ సేవలను అందించాలని ఉద్దేశంతో ఈ నియామకాలు చేపట్టినట్లు చెప్పారు.

డీ-మార్ట్ లాభం 723 కోట్లు

న్యూఢిల్లీ, జనవరి 11: డీ-మార్ట్ పేరుతో రిటైల్ అవుట్‌లెట్లను నిర్వహిస్తున్న అవెన్యూ సూపర్‌మార్ట్స్ లిమిటెడ్ ఆశాజనక ఆర్థిక ఫలితాలు ప్రకటించింది. ప్రస్తుత ఆర్థిక సంవత్సరం మూడో త్రైమాసికానికిగాను సంస్థ రూ.723.54 కోట్ల కన్సాలిడేటెడ్ నికర లాభాన్ని గడించింది. క్రితం ఏడాది ఇదే త్రైమాసికంలో నమోదైన రూ.690.41 కోట్ల కంటే ఇది 4.8 శాతం అధికమని పేర్కొంది. సమీక్షకాలంలో కంపెనీ ఆదాయం ఏడాది ప్రాతిపదికన 17.68 శాతం ఎగబాకి రూ.15,972.55 కోట్లకు చేరుకున్నది. 2023-24 ఆర్థిక సంవత్సరం మూడో త్రైమాసికంలో రూ.13,572.47 కోట్లుగా ఉన్నది. నిర్వహణ ఖర్చులు 18.52 శాతం ఎగబాకి రూ.15,001.64 కోట్లకు చేరుకున్నాయి. ఈ సందర్భంగా కంపెనీ సీఈవో, ఎండీ నెవిల్లీ నోరోన్హా మాట్లాడుతూ..పలు ఎఫ్ఎంసీజీ విభాగ ఉత్పత్తులను తగ్గించడం. మెట్రో నగరాల్లో స్టోర్లు అధికమవడం వల్లనే ఆర్థిక ఫలితాలపై ప్రభావం చూపుతున్నదన్నారు. గత త్రైమాసికంలో ఆన్‌లైన్‌లో ఆర్డర్లు 21 శాతం చొప్పున పెరిగాయని తెలిపింది.

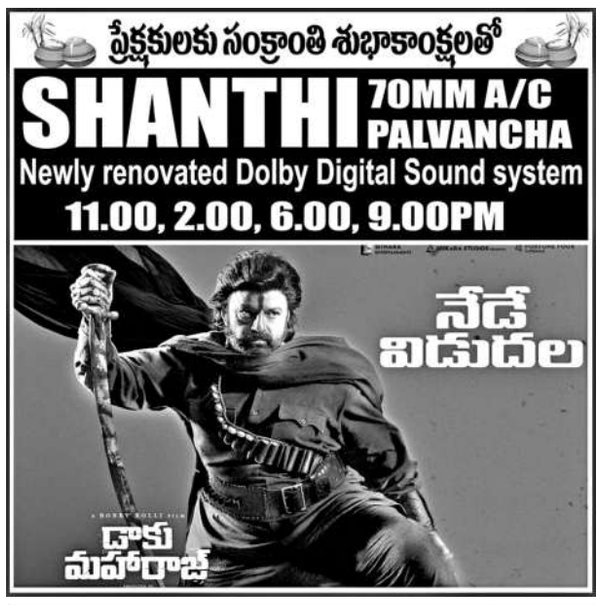

పప్పెట్రీ శిక్షణకు సుధాకర్ రావు ఎంపిక

తయారు చేస్తున్న బొమ్మలను చూపిస్తున్న సుధాకర్ రావు

సుల్తానాబాద్‌రూరల్, జనవరి 11: నేషనల్ ఎడ్యుకేషనల్ పాలసీ 20-20లో భాగంగా అస్సాం రాష్ట్రంలోని గౌహాటిలో సిసిఆర్టి సెంటర్ ఫర్ కల్చరల్ రిసోర్స్, ట్రైనింగ్‌లో నిర్వహించే రోల్ ప్లే ఆఫ్ పప్పెట్రీ ఇన్ ఎడ్యుకేషన్ ఇన్ లైన్ విత్ 20-20 ప్రోగ్రాంకు పెద్దపల్లి జిల్లా నుంచి తుల సుధాకర్ రావు ఎంపికయ్యారు. పెద్దపల్లి జిల్లా సుల్తానాబాద్ మండలంలోని బొంతకుంట పల్లి ప్రాథమిక పాఠశాలలో ఉపాధ్యాయునిగా పని చేస్తున్నాడు. ఈనెల జనవరి 2 నుంచి 16 వరకు శిక్షణ ఇస్తారు. ఈ కార్యక్రమానికి 7 రాష్ట్రాల నుంచి 37 మంది ఉపాధ్యాయులు హాజరయ్యారు. దాదాపుగా 15 రోజుల పాటు ఉపాధ్యాయులకు పప్పెట్రీ తయారు చేసే విధానం, పాఠ్యబోధనలో పప్పెట్రీని వాడే విధానంలో శిక్షణ ఇస్తున్నారు. శిక్షణకు ఎంపిక చేసిన డీఈవో, ఎంవో, ఎంఈవోకు సుధాకర్ రావు కృతజ్ఞతలు తెలిపారు.

సర్కారు సూళ్లకు వాటర్ కూలర్లు

వాటర్‌కూలర్స్ పంపిణీకి రిబ్బన్‌కట్ చేస్తున్న ఎన్టీపీసీ సీజీఎం

జ్యోతినగర్, జనవరి 11: ఎన్టీపీసీ ప్రభావిత గ్రామాల్లోని జిల్లా పరిషత్ హైస్కూళ్లకు ఎన్టీపీసీ బహూకరించనున్న వాటర్ కూలర్స్‌ను శనివారం ఎన్టీపీసీ ఈడీసీ హాల్‌లో ఎన్టీపీసీ సీజీఎం చందన్‌కుమార్ సమంత ప్రారంభించారు. ఎన్టీపీసీ సీఎస్ఆర్ నిధులు రూ.9లక్షల వ్యయంతో కొనుగోలు చేసిన 33 వాటర్ కూలర్స్‌ను ఉమ్మడి రామగుండం మండలంతోపాటు కమాన్‌పూర్ మండలంలోని జిల్లా పరిషత్ హైస్కూళ్లకు ఇవ్వనున్నారు. ఇక్కడ రామగుండం ఎన్టీపీసీ, తెలంగాణ ప్రాజెక్టు జీఎంలు ఏఆర్ డాష్, సంపత్, సంతోశ్ తివారీ, కేసీ సింఘూరాయ్, హెచ్‌వోహెచ్ బిజోయ్‌కుమార్ సిక్దర్, ఏజీఎం డీఎస్ రావత్, అధికారి వేముగంటి యుగేంధర్‌రావు, తదితరులున్నారు.

పోలీసులమని బెదిరించి డబ్బులు వసూలు

రాంనగర్ జనవరి 11: వాహనదారులను పోలీసులమని బెదిరించి డబ్బులు వసూలు చేసిన ఇద్దరిని కొత్తపల్లి పోలీసులు పట్టుకొని కేసు నమోదు చేశారు. వివరాలు ఇవి.. హనుమకొండ జిల్లా కమలాపూర్ మండలం మాదన్నపేట గ్రామానికి చెందిన మహ్మద్ అజ్మత్ పాషా శుక్రవారం తన ఆటోలో నలుగురు పురోహితులను తీసుకుని వేములవాడ దర్శనానికి వచ్చారు. తిరుగు ప్రయాణంలో శనివారం తెల్లవారుజామున 3.30 గంటలకు కొత్తపల్లి పోలీసు స్టేషన్ పరిధిలోని అసిఫ్‌నగర్ వద్ద ఇద్దరు వ్యక్తులు ఆటో ఆపారు. తాము పోలీసులమని.. వాహనానికి సంబంధించిన పత్రాలు చూపించాలని అడిగారు. అజ్మత్ పాషా మొబైల్‌లోని పత్రాలను చూపించినప్పటికీ అవి సరిపోవని, భౌతికంగా వెంట కలిగి ఉండాలన్నారు. అవి లేనందున డబ్బులు చెల్లించాలని బెదిరించారు. అనుమానం వచ్చిన అజ్మత్ పాషా, వారి ఐడెంటిటీ కార్డులు అడగగా అక్కడి నుంచి పారిపోయారు. కాగా, తనకంటే ముందు ఆపిన వాహనదారుల వద్ద డబ్బులు వసూలు చేశారని అజ్మత్ పాషా ఫిర్యాదులో పేర్కొన్నారు. ఈ ఘటనపై కేసు నమోదు చేసిన పోలీసులు విచారణ జరిపారు. నిందితులు చెక్రాల రాజు, గొట్టెముక్కల విజయ్‌ను కనిపెట్టి అదుపులోకి తీసుకున్నామని కొత్తపల్లి ఎస్సై సాంబమూర్తి తెలిపారు.

సామాన్యులకు ఇక ఇసుక ఫ్రీ!

- పెద్దపల్లి జిల్లాలో ఈనెల 16 నుంచి అమల్లోకి నూతన పాలసీ
- ఇప్పటికే ప్రకటించిన కలెక్టర్
- ఫలించిన మంథని మాజీ ఎమ్మెల్యే కృషి

పెద్దపల్లి జిల్లాలో సామాన్యులకు ఉచిత ఇసుక అందుబాటులోకి రాబోతున్నది. ఇప్పటివరకు కేవలం పెద్దపల్లి నియోజకవర్గంలో మాత్రమే అందిస్తుండగా, ఈ నెల 16 నుంచి జిల్లా అంతటా అందించేందుకు సిద్ధమైంది. మంథని మాజీ ఎమ్మెల్యే పుట్ట మధూకర్ చేసిన కృషి వల్లే నూతన ఇసుక ఫ్రీ పాలసీ అమలు కానుండగా, సామాన్యుల్లో హర్షాతిరేకాలు వ్యక్తమవుతున్నాయి. ఇకపై సొంటింటి నిర్మాణాలకు ఆర్థిక ఇబ్బందులు తప్పనున్నాయి.

గత అక్టోబర్ 24న పెద్దపల్లి జిల్లా కలెక్టర్ కోయ శ్రీహర్షకు వినతి పత్రం సమర్పిస్తున్న మంథని మాజీ ఎమ్మెల్యే పుట్ట మధూకర్ (ఫైల్)

పెద్దపల్లి, జనవరి 11 (నమస్తే తెలంగాణ): పెద్దపల్లి జిల్లాలోని తలాపున గోదావరి, మానేరు, హుస్సేన్‌మియా వాగుల్లో పుష్కలమైన ఇసుక ఉన్నది. ఇదే అదునుగా ఏడాది కాలంగా ఇసుక దందా జోరందుకున్నట్టు తెలుస్తుండగా, ఇసుక కావాలంటే సామాన్యులు ఇబ్బందులు పడాల్సి వచ్చేది. ఇండ్ల నిర్మాణాల కోసం అధిక ధరలు వెచ్చించి ఇసుక కొనే పరిస్థితులు ఉండేవి. పెద్దపల్లి నియోజకవర్గ గృహ నిర్మాణదారులకు మాత్రమే ఉచితంగా అందుబాటులో ఉండగా, మిగతా మంథని, రామగుండం నియోజకవర్గాల్లోని ప్రజలు మాత్రం అధిక ధరకు కొనాల్సి వచ్చేది. కాంగ్రెస్ ఇచ్చిన హామీల అమలు, ప్రజా సమస్యల పరిష్కారం కోసం బీఆర్ఎస్ పార్టీ వర్కింగ్ ప్రెసిడెంట్ కేటీఆర్ ఆదేశాల మేరకు పార్టీ శ్రేణులు పనిచేస్తుండగా, జిల్లాలోని పేద, మధ్యతరగతి వర్గాలపై ఇసుక భారాన్ని తగ్గించేందుకు పెద్దపల్లి మాజీ జడ్పీ చైర్మన్, మంథని మాజీ ఎమ్మెల్యే పుట్ట మధూకర్ ఉద్యమించారు. గత ఎన్నికల సమయంలో దుద్దిళ్ల శ్రీధర్‌బాబు ప్రజలకు ఇచ్చిన ఉచిత ఇసుక హామీని నెరవేర్చాలని డిమాండ్ చేస్తూ గతేడాది అక్టోబర్ 24న కలెక్టర్ కోయ శ్రీహర్షకు వినతి పత్రం సమర్పించారు. ఈ సందర్భంగా పెద్దపల్లి నియోజకవర్గంలో ఎలాగైతే పేదలకు ఉచితంగా ఇసుకను అందిస్తున్నారో, అలాగే జిల్లా ప్రజలందరికీ అందించాలని డిమాండ్ చేశారు. స్థానిక అవసరాలకు పైసా ఖర్చు లేకుండా ఇసుకను సరఫరా చేయాలని, ఇసుక ఫ్రీ విధానాన్ని అమలు చేయాలని కోరారు. దీంతో జిల్లా ఉన్నతాధికారులు స్పందించారు. ఎట్టకేలకు జిల్లా వ్యాప్తంగా ఉచిత ఇసుక కోసం నూతన పాలసీ తీసుకువచ్చారు. సామాన్యులు తమ సొంత అవసరాల కోసం ఇసుకను తీసుకు వెళ్లేందుకు జిల్లాలో ఆరు రీచ్‌లను గుర్తించారు. ఈ మేరకు గత బుధవారం కలెక్టర్ కోయ శ్రీహర్ష ప్రకటన చేశారు. ఈ నెల 16 నుంచి నూతన పాలసీ అమల్లోకి రానుండగా, దీంతో సామాన్య ప్రజలు హర్షం వ్యక్తం చేస్తున్నారు.

నిబంధనలు ఇలా..

నూతన ఇసుక పాలసీని గత బుధవారమే ప్రకటించారు. ఈ మేరకు పెద్దపల్లి కలెక్టరేట్‌లో జరిగిన జిల్లా స్థాయి సాండ్ కమిటీ సమావేశంలో ఆమోదించారు. అందుకు సంబంధించిన వివరాలను కలెక్టర్ కోయ శ్రీహర్ష అప్పుడే వెల్లడించారు. సామాన్యులు తమ అవసరాలకు రవాణా చార్జీలు చెల్లించి ఆరు రీచ్‌ల నుంచి ఉచితంగా ఇసుక తీసుకెళ్లవచ్చని సూచించారు. ఎక్కడైనా నిర్ణీత ధర కంటే అధికంగా విక్రయిస్తే 08728 223318, 08728 223310 ఫోన్ నంబర్లకు ఉదయం 10 గంటల నుంచి సాయంత్రం 5 గంటల లోపు ఫిర్యాదు చేస్తే సంబంధిత ట్రాక్టర్లను సీజ్ చేస్తామని చెప్పారు. మొదటి సారి ₹25వేలు, రెండోసారి ₹50వేల జరిమానా విధిస్తామని హెచ్చరించారు. పెద్దపెల్లి జిల్లాలో రిజిస్టర్ అయిన ట్రాక్టర్లు మాత్రమే ఆరు రీచ్‌ల నుంచి తీసుకొని వెళ్లాలని, లారీలు, టిప్పర్లు వంటి పెద్ద వాహనాలు, ఇతర జిల్లాల ట్రాక్టర్లు వినియోగించరాదని స్పష్టం చేశారు.

జిల్లాస్థాయి సాండ్ కమిటీ నిర్ణయించిన రవాణా చార్జీలు

ఏరియా	చార్జీ (రూపాయల్లో)
పెద్దపల్లి	1400
సుల్తానాబాద్	1000
జూలపల్లి	1,700
ఓదెల	1,150
కాల్వశ్రీరాంపూర్	1,100
పాలకుర్తి	2,500
అంతర్గాం	1,000
రామగుండం	2,600
మంథని	1500
ధర్మారం	2300
కమాన్‌పూర్	2,200
రామగిరి	2,200