అర్ధరాత్రి బీఆర్ఎస్ నేత అరెస్టు

చండూరు/నీలగిరి, ఫిబ్రవరి 14 : బీఆర్ఎస్ సీనియర్ నాయకుడు, మాజీ కౌన్సిలర్ అన్నెపర్తి శేఖర్‌ను పోలీసులు గురువారం అర్ధరాత్రి అరెస్టు చేయడం నల్లగొండ జిల్లా చండూరు మున్సిపాలిటీలో కలకలం రేపింది. మఫ్టీలో వచ్చిన వాళ్లు వివరాలు చెప్పకుండా శేఖర్‌ను బలవంతంగా కారులో ఎక్కించడంతో కుటుంబసభ్యులు ఆందోళనకు గురయ్యారు. గుర్తు తెలియని వ్యక్తులు గురువారం అర్ధరాత్రి తలుపులు తోసుకుంటూ ఇంట్లోకి వచ్చి తన భర్తను వాహనంలో ఎక్కించారని శేఖర్‌భార్య సంతోష వాపోయింది. ఎన్నిసార్లు అడిగినా ఎవరనేది చెప్పకుండా భయభ్రాంతులకు గురిచేసినట్టు తెలిపింది. తన భర్తను వెంటనే విడుదల చేయాలని పోలీస్‌స్టేషన్ ఎదుట ఆందోళన చేసింది. రాష్ట్రంలో ప్రజాపాలన ముసుగులో రాక్షస పాలన చేస్తున్నారని మునుగోడు మాజీ ఎమ్మెల్యే కూసుకుంట్ల ప్రభాకర్‌రెడ్డి మండిపడ్డారు. శేఖర్‌ను అక్రమంగా అరెస్టు చేశారంటూ శుక్రవారం ఎస్పీ శరత్‌చంద్ర పవార్‌ను కలిశారు. అనంతరం నల్లగొండ రూరల్ పోలీస్ స్టేషన్‌లో శేఖర్‌ను పరామర్శించారు. ఆర్థిక లావాదేవీల విషయంలో అన్నెపర్తి శేఖర్ కొట్టాడని చండూరుకు చెందిన చిట్టిపోలు మహేశ్ ఫిర్యాదు చేయడంతోనే శేఖర్‌ను అరెస్టు చేసినట్టు ఎస్ఐ వెంకన్న తెలిపారు.

అనంతారం సమీపంలో ఉన్న సేవాలాల్ గుడిలోకి వెళ్లకుండా గేటు ఎదుటే మాజీ ఎమ్మెల్యే శంకర్‌నాయక్‌ను అడ్డుకున్న పోలీసులు

‘సేవాలాల్’ స్థల విషయంలో పోలీసుల అత్యుత్సాహం

మాజీ ఎమ్మెల్యే శంకర్‌నాయక్‌ను గేటు ఎదుటే అడ్డగింత

మహబూబాబాద్ రూరల్, ఫిబ్రవరి 14 : పదేండ్లుగా మహబూబాబాద్ జిల్లా కేంద్రం అనంతారంలో శ్రీసంత్ సేవాలాల్ మహరాజ్ జయంతి వేడుకలు నిర్వహిస్తున్న గుడి స్థలం విషయంలో వివాదం నెలకొన్నది. ప్రతి ఏడాది మాదిరిగా సేవాలాల్‌కు భోగ్ భండారో జరుపుకునేందుకు శుక్రవారం మాజీ ఎమ్మెల్యే శంకర్‌నాయక్, ఆయన సతీమణి సీతామహాలక్ష్మి సేవాలాల్ గుడి వద్దకు వచ్చారు. శంకర్‌నాయక్‌ను లోపలికి వెళ్లకుండా పోలీసులు గేటు వద్దనే ఆపారు. దీంతో అక్కడే ఉన్న కాంగ్రెస్, బీఆర్ఎస్ కార్యకర్తలకు ఘర్షణ జరిగింది. దీంతో పోలీసులు ఇరు వర్గాలను చెదరగొట్టారు. లా అండ్ ఆర్డర్‌కు ఇబ్బంది లేకుండా కలెక్టర్ అనుమతి ఇచ్చాడని చెప్పినా శంకర్ నాయక్, అతడి కుటుంబసభ్యులను లోపలికి పంపించలేదు. అధికార పార్టీ ఎమ్మెల్యే చెప్పాడని పోలీసులు అత్యుత్సాహం ప్రదర్శిస్తున్నారని మాజీ ఎమ్మెల్యే శంకర్‌నాయక్ మండిపడ్డారు.

మొబైల్‌లో ఇందిరమ్మ ఇండ్ల స్టేటస్

హైదరాబాద్, ఫిబ్రవరి 14 (నమస్తే తెలంగాణ): ఇందిరమ్మ ఇండ్ల దరఖాస్తుదారులకు తమ ఇండ్ల స్టేటస్‌ను మొబైల్‌లో చూసుకునే వెసులుబాటును ప్రభుత్వం కల్పించింది. దరఖాస్తు ఏ స్టేజీలో ఉంది.. ఇంటి కోసం సర్వే నిర్వహించారా? ఇల్లు మంజూరైందా.. లేదా? వంటి అంశాలను, మంజూరైన ఇల్లు ఎల్-1, ఎల్-2, ఎల్-3 జాబితాలో ఉందా? ఏ కారణంతో మంజూరు కాలేదో వివరాలను http://indirammaindlu.telangana.gov.in వెబ్‌సైట్ గ్రీవెన్స్ స్టేటస్ సెర్చ్‌లోకి తెలుసుకోవచ్చని సూచించింది. ఆధార్, మొబైల్, రేషన్‌కార్డు నంబర్‌తో వివరాలు తెలుసుకోవచ్చని పేర్కొంది.

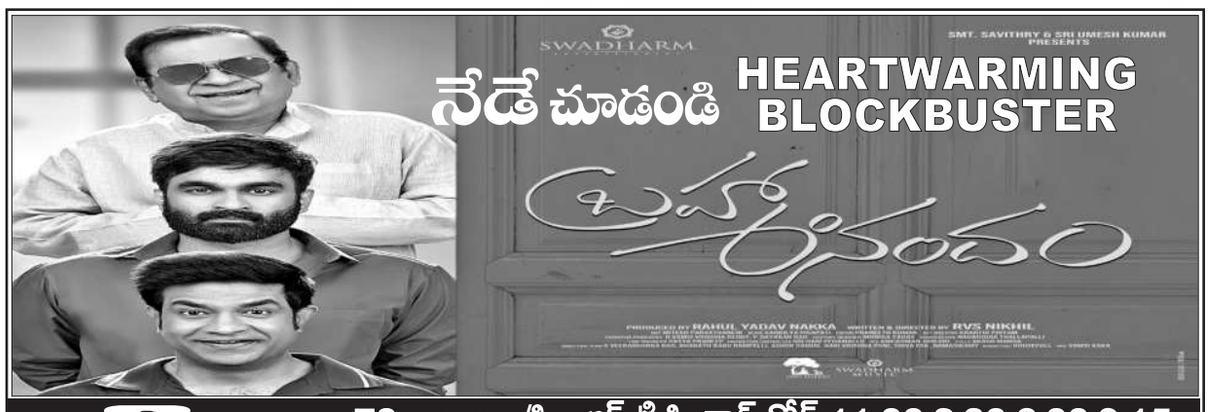

ధీర 70 ఎంఎం ఎ/సి - ఆర్.టి.సి. క్రాస్ రోడ్ 11.00,2.30,6.00,9.15
ENJOY 4K LASER PROJECTION & DOLBY ATMOS SOUND

రాజధాని 70 - బిల్‌సుఖ్‌నగర్ 11.30,2.30,6.30,9.30, అర్జున్ - కూకట్‌పల్లి 11.00,2.00, తారకరామ - ఇ.సి.ఐ.ఎల్ 11.15,6.15

PVR ఆర్.కె - బంజారాహిల్స్ 4.50PM
PVR పెంట్రల్‌మాల్ - పంజాగుట్ట 1.30PM
PVR ఇనార్బిట్‌మాల్ - మాదాపూర్ 1.50,7.50PM
PVR నెక్టస్ మాల్ - కూకట్‌పల్లి 11.05,7.45,10.50
PVR గలేరియా - పంజాగుట్ట 4.50,10.50PM
PVR పీవీఆర్ - ఎర్రమంజిల్ 1.50,7.50PM
PVR పీవీఆర్ - మూసారంబాగ్ 1.45,7.15PM
PVR ప్రెస్టన్ ప్లేమ్ - గచ్చిబౌలి 4.40PM
PVR ఐకాన్ - హైటెక్ సిటీ 10.40PM
PVR ATRIUM మాల్ -గచ్చిబౌలి 1.45PM
PVR PRISM - గచ్చిబౌలి 1.05PM
INOX ఐనాక్స్ - బంజారాహిల్స్ 2.00,7.50
ప్రసాద్ - ఎన్.టి.ఆర్.గార్డెన్స్ 2.10,8.00
INOX జి.ఎ.ఎం - మదీనాగూడ 10.40,4.40,7.40
INOX ఎం.పి.మాల్ - కాచిగూడ 4.15PM
INOX పత్వవెక్టిప్ - కవాడిగూడ 1.50,7.50
INOX అశోక - వై.జంక్షన్ 4.20,10.40
లులు మాల్ - కూకట్‌పల్లి 2.35PM
CCPL - మల్కాజ్‌గిరి 2.40PM
డి.ఎల్.ఎఫ్ - ఉప్పల్ 4.00,11.05PM
మంత్రామాల్ - అత్తాపూర్ 1.10,8.10PM
హుధ - శాలిబండ 5.00PM
అపర్ణ - నల్లగండ్ల 5.15PM
AMB ఎఎంబి - గచ్చిబౌలి 1.30,4.25
Cinepolis పీవీఆర్ - కొంపల్లి 10.30,4.50,10.45
MOVIETIME ప్లాటినమ్ - అమీర్‌పేట 1.30PM
MOVIETIME ప్రైమ్ మాల్ - సనత్‌నగర్ 1.00PM
MOVIETIME ప్లాటినమ్ - గచ్చిబౌలి 5.00PM
ASIAN ఎంక్యూబ్ - అత్తాపూర్ 7.30PM
ASIAN ఏపీ ప్లేయర్ - ఉప్పల్ 10.25,7.20PM
ఎం.జె.ఆర్ - నారపల్లి 10.25PM
GPR జిపిఆర్ - కూకట్‌పల్లి 4.45PM
AMR ఎఎంఆర్- మౌలాలి 11.00,2.00,5.00
ఎఎఎ - అమీర్‌పేట్ 4.30,10.30
లక్ష్మీకళ - మూసాపేట్ 11.00,4.25PM
ఏపీప్లానెట్ ఎ/సి - కొంపల్లి 7.30PM
మిరజ్ - బిల్‌సుఖ్‌నగర్ 7.10PM
మిరజ్ - ఐడిపిఎల్ 7.20PM
మిరజ్ - చందానగర్ 7.10PM
రాఘవేంద్ర - మల్కాజ్‌గిరి 1.30PM
లక్ష్మీపరపింహ - మియాపూర్ 1.30PM
టివోలి - సికింద్రాబాద్ 4.50PM
పీవీమార్ట్ - ఆర్.సి.పురం 4.30,10.25PM
జెపి ఎ/సి - చందానగర్ 1.35,7.20PM

జెమిని - వరంగల్, పీవీఆర్ MADOX - వరంగల్, ఆదిత్య - ఖమ్మం, శివ - కరీంనగర్, ఎబిఆర్ - కరీంనగర్, గీతా - నిజామాబాద్, వెంకటేశ్వర - మహబూబ్‌నగర్, వెంకటేశ్వర - నల్గొండ, శ్రీనివాస - వనపర్తి, విష్ణురామ్ - కోదాడ, జిహెచ్‌ఆర్ - కోదాడ, విట్రోప్ - మిర్యాలగూడ, యస్‌వీసి - గద్వాల్, యస్‌వీసి జెమిని - మంచిర్యాల GEETHA FILM DISTRIBUTORS

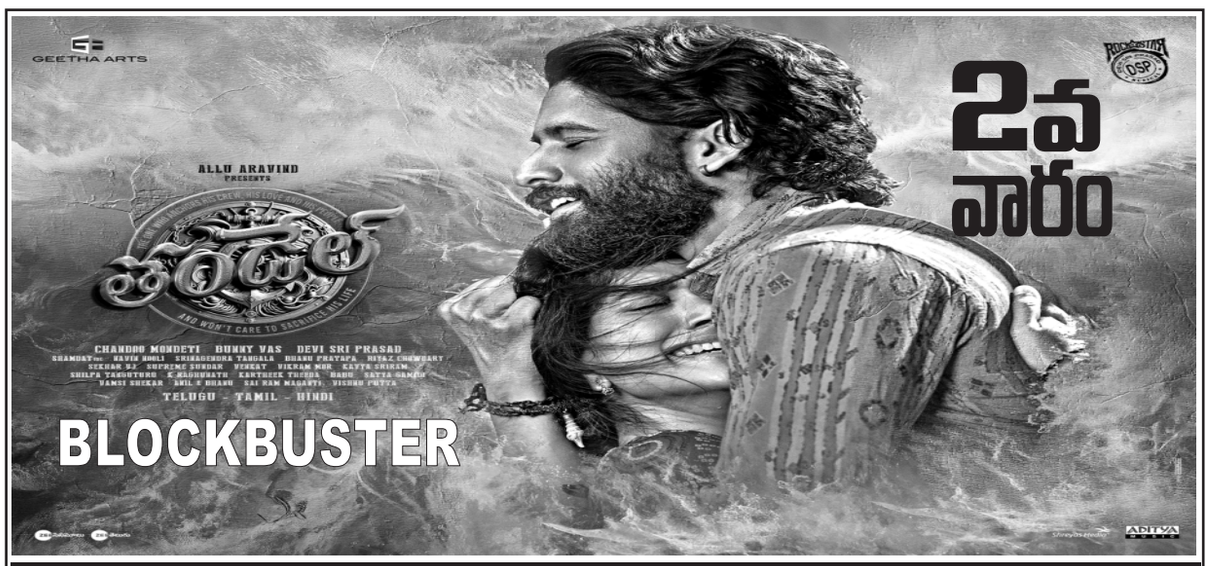

సంధ్య 70 ఎంఎం ఎ/సి - ఆర్.టి.సి. క్రాస్ రోడ్స్
ENJOY 4K LASER PROJECTION & DOLBY ATMOS SOUND

కోణార్క్ ఎ/సి - బిల్‌సుఖ్‌నగర్
ప్రశాంత్ ఎ/సి - సికింద్రాబాద్
విమల్ ఎ/సి - బాలానగర్
జగదాంబ - ఘట్‌కేసర్
శ్రీసాయిరాం - మల్కాజ్‌గిరి
భ్రమరాంబ ఎ/సి - కూకట్‌పల్లి
రాజ్యలక్ష్మీ 70 ఎ/సి - ఉప్పల్
సంగీత ఎ/సి - ఆర్.సి.పురం
ఈశ్వర్ ఎ/సి - అత్తాపూర్
శ్రీలక్ష్మీ ఎ/సి - కర్మన్‌ఘాట్
శివశక్తి ఎ/సి - కాప్రా
వెంకటరమణ - కాచిగూడ
ఇంద్రనాగేంద్ర - కర్మన్‌ఘాట్
శ్రీరమణ 70 - అంబర్‌పేట్
అర్జున్ 70 ఎ/సి - కూకట్‌పల్లి
శ్రీదేవి 70 - చిలకలగూడ
నర్తకి 70 ఎంఎం ఎ/సి - అల్వాల్
సాయిపూజ ఎ/సి - సూరారం
రంగ 70 ఎంఎం ఎ/సి - జీడిమెట్ల
గోకుల్ 70 ఎంఎం ఎ/సి - ఎర్రగడ్డ
ఏషియన్ స్వప్న ఎ/సి - కాటేదాన్
BR హైటెక్ ఎ/సి - మాదాపూర్
వైజయంతి ఎ/సి - నాచారం
తారకరామ ఎ/సి - ఇ.సి.ఐ.ఎల్
ఏషియన్ ముకుంద్ - మేడ్చల్
సంపూర్ణ ఎ/సి - వనస్థలిపురం
సెన్సేషన్ ఎ/సి - ఖైరతాబాద్
శ్రీప్రేమ ఎ/సి - తుక్కుగూడ
గణేష్ ఎ/సి - శంషాబాద్
వెంకటేశ్వర ఎ/సి - గుమ్మడిదల
శెట్టిసినిమా ఎ/సి - నారపల్లి

ఎఎంబి - గచ్చిబౌలి, ప్రసాద్ - ఎన్.టి.ఆర్.గార్డెన్స్, PVR ఆర్.కె - బంజారాహిల్స్, PVR పెంట్రల్‌మాల్ - పంజాగుట్ట, PVR ఇనార్బిట్‌మాల్ - మాదాపూర్, PVR నెక్టస్ మాల్ - కూకట్‌పల్లి, PVR గలేరియా - పంజాగుట్ట, PVR పీవీఆర్ - ఎర్రమంజిల్, PVR పీవీఆర్ - మూసారంబాగ్, PVR ప్రెస్టన్ ప్లేమ్ - గచ్చిబౌలి, PVR ఐకాన్ - హైటెక్ సిటీ, PVR ATRIUM మాల్ -గచ్చిబౌలి, PVR PRISM మాల్ - గచ్చిబౌలి, Cinepolis లులు మాల్ - కూకట్‌పల్లి, Cinepolis CCPL - మల్కాజ్‌గిరి, Cinepolis డి.ఎల్.ఎఫ్ - ఉప్పల్, ఎఎఎ - అమీర్‌పేట్, Cinepolis మంత్రామాల్ - అత్తాపూర్, Cinepolis హుధ - శాలిబండ, Cinepolis టివోలి ఎ/సి - కొంపల్లి, అపర్ణ సినిమాస్ - నల్లగండ్ల, INOX ఐనాక్స్ - బంజారాహిల్స్, INOX జి.ఎ.ఎం - మదీనాగూడ, INOX ఎం.పి.మాల్ - కాచిగూడ, INOX పత్వవెక్టిప్ మాల్ - కవాడిగూడ, INOX అశోక ఎ/సి - వై.జంక్షన్, AMR ఎఎంఆర్ - మౌలాలి, MOVIETIME ప్లాటినమ్ - అమీర్‌పేట, MOVIETIME ప్రైమ్ మాల్ - సనత్‌నగర్, MOVIETIME ప్లాటినమ్ - గచ్చిబౌలి, ASIAN ఎంక్యూబ్ - అత్తాపూర్, ASIAN ఏపీ ప్లేయర్ - ఉప్పల్, ఎం.జె.ఆర్ - నారపల్లి, GPR జిపిఆర్ - కూకట్‌పల్లి, ఏషియన్‌రాధిక - కాప్రా, ఏపీప్లానెట్ ఎ/సి - కొంపల్లి, మిరజ్ సినిమాస్ - బిల్‌సుఖ్‌నగర్, మిరజ్ సినిమాస్ - ఐడిపిఎల్, మిరజ్ సినిమాస్ - చందానగర్, రాఘవేంద్ర - మల్కాజ్‌గిరి, లక్ష్మీపరపింహ - మియాపూర్, ఐజయలక్ష్మీ - ఎల్‌బినగర్, టివోలి - సికింద్రాబాద్, శివగంగ - దిల్‌సుఖ్‌నగర్, పీవీమార్ట్ - ఆర్.సి.పురం, షా కాంప్లెక్స్ - చింతల్, జెపి ఎ/సి - చందానగర్

మరియు మీ అభిమాన థియేటర్లలో GLOBAL CINEMAS

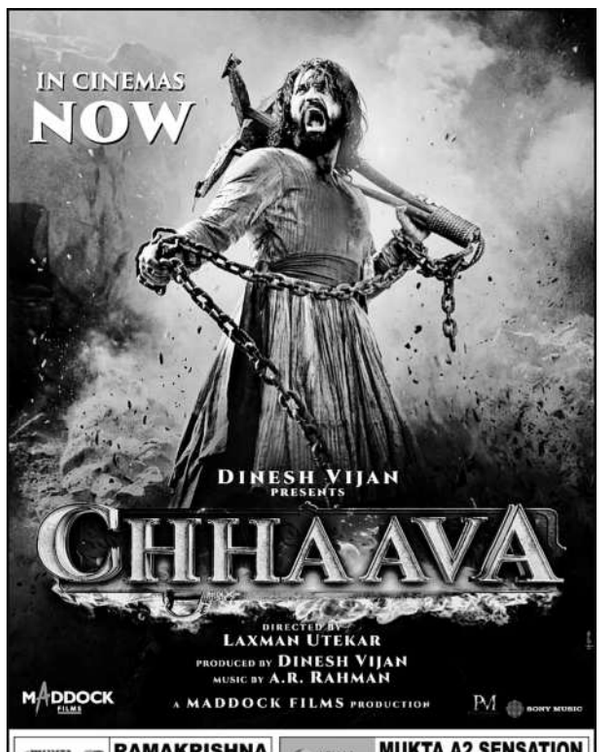

MUKTA A2 RAMAKRISHNA 35MM ABIDS | ASIAN MUKTA A2 SENSATION KHAIRATABAD | AMB CINEMAS GACHHIBOWLI | PRASADS MULTIPLEX NTR GARDENS | APARNA CINEMAS NALLAGANDLA

PVR INOX: CYBERABAD INORBIT MALL - MADHAPUR | SUJANA FORUM PRISTAGE MALL - KPHB | ICON HI-TECH - MADHAPUR | NEXT GALLERIA MALL - PANJAGUTTA | IRRAM MANZIL | MUSARAMBAGH | CENTRAL MALL - PANJAGUTTA | RK MALL - BANJARA HILLS | ATRIUM MALL - GACHIBOWLI | PRESTON PRIME - GACHIBOWLI | PRISM MALL- GACHIBOWLI | GVK ONE - BANJARA HILLS | MP MALL - KACHIGUDA | GSM MALL - MADINAGUDA | SATTVA NECKLACE MALL - KAVADIGUDA | ASHOKA - KUKATPALLI

Cinépolis: LULU MALL - KUKATPALLY | MANTRA MALL - ATTAPUR | CCPL - MALKAJGIRI | SUDHA - SHALIBANDA | DSL VIRTUE MALL - UPPAL | TNR MALL - KOMPALI

MIRAJ CINEMAS: SHALINI SIVANI - DSKN | BALANAGAR | CHNADRA NAGAR | MIYAPUR | MALKAJGIRI

ASIAN: CINE PLANET - KOMPALLY | CINE SQUARE - UPPAL | SIVA GANGA - DSKN | CINEPRIDE SHASHIKALA - MOOSAPET | SHA SHAENSHA - CHINTAL | M CUBE MALL - ATTAPUR | RADHIKA - KAPRA | SWAPNA - KATEDAN | MUKTA CINEMA A2 MJR CINEMAS

MOVIE TIME: GACHHIBOWLI | AMEERPET | SKY MALL-SANATHNAGAR | AAA CINEMAS AMEERPET

TIVOLI: SECUNDERABAD | MOVIE MAX: AMR MALL - MOULALI

INDIRA: VENKATARAMANA COMPLEX - KACHIGUDA | J PRASAD MADINAGUDA | SAI PUJA SURARAM

PVR S2 {Warangal} | ASIAN SRIDEVI MULTIPLEX {Hanamkonda, Warangal} | ASIAN USHA PRASAD {Nizamabad} | PVR VENU MALL {Nizamabad} | NATRAJ THEATRE {Nizamabad} | AVD MULTIPLEX {Mahaboobnagar} | AVD MULTIPLEX {Mahaboobnagar} | VITROSS {Miryalaguda} | ASIAN SAI RAM {Khammam} | MAHESHWARI THEATRE {Adilabad} | SVC GEMINI Manchiriyal} | MUKTA A2 CINEMAS SRINIVASA {Karimnagar} | PVR CINEMAS {Armoor} | SHETTY MULTIPLEX {Gulbarga} | INOX ORCHID MALL {Gulbarga} | INDRA CINEMAS SAPNA MALL {Bidar} | MIRAJ CINEMAS {Raichur} | YADAGIRI THEATRE {Santosh Nagar}.

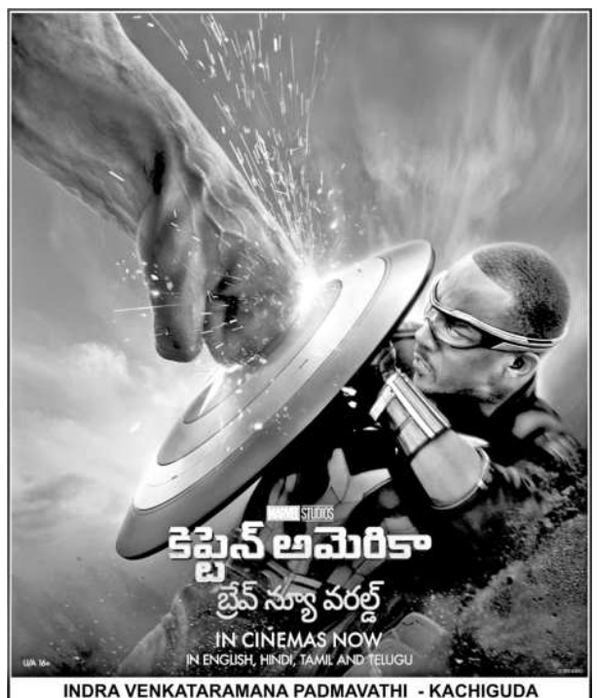

INDRA VENKATARAMANA PADMAVATHI - KACHIGUDA | MUKTA A2 RAMAKRISHNA 70MM - ABIDS | TARAKARAMA CINEPLEX - KACHIGUDA | MAHALAXMI - KOTHAPET | SREERAMANA DIGITAL - AMBERPET | PRASADS MULTIPLEX - NTR GARDENS | AMB CINEMAS - GACHIBOWLI | **PVR - INOX CINEMAS: -** NEXUS MALL - KUKATPALLY | IRRUM MANZIL - KHAIRTABAD|INORBIT MALL - MADHAPUR | PRESTON PRIME - GACHIBOWLI | ICON - HITECH CITY | R.K.COMPLEX - BANJARAHILLS | PLAY HOUSE HYDERABAD NEXT GALLERIA - PUNJAGUTTA | HYDERABAD NEXT GALLERIA - MOOSRAMBAGH | CENTRAL MALL - PUNJAGUTTA | PRISM MALL - GACHIBOWLI | ATRIUM MALL- GACHIBOWLI | GVK MALL - BANJARAHILLS | MAHESHWARI PARMESHWARI MALL - KACHIGUDA | GSM MALL - MIYAPUR | ASHOKA ONE MALL - KUKATPALLY | SATTVA NECKLACE MALL - KAVADIGUDA | **MIRAJ CINEMAS :** SHALINI SHIVANI - DILSUKHNAGAR | CENTRAL MALL - BALANAGAR | RAGHAVENDRA - MALKAJGIRI | CINETOWN - MIYAPUR | JP CINEMAS - CHANDANAGAR | **CINEPOLIS:** MANTRA MALL - ATTAPUR | LULU MALL - KUKATPALLY | DSL MALL - UPPAL | CCPL - MALKAJGIRI | SUDHA - SHALIBANDA | TNR NORTH CITY - KOMPALLY | **ASIAN CINEMAS:** CINESQUARE - UPPAL | RADHIKA - KAPRA | M CUBE MALL - ATTAPUR | MJR SQUARE - NARAPALLY | SHIVAGANGA - DILSUKHNAGAR | CINEPLANET - KOMPALLY | GPR - KUKATPALLY | LAXMIKALA CINEPRIDE - MOOSAPET | SHA SHEHANSHA - HMT ROAD CHINTAL | MUKTA A2 SENSATION - KHAIRTABAD | SWAPNA - KATEDAN | CINEMART - R.C.PURAM | CINETOWN INDRA / NAGENDRA - KARMANGHAT | J PRASAD MULTIPLEX - MADANIGUDA | TIVOLI CINEMAS - SEC'BAD | APARNA CINEMAS - NALLAGANDLA | AAA CINEMAS - AMEERPET | PLATINUM MOVIE TIME - GACHIBOWLI | PLATINUM MOVIE TIME - AMEERPET | MOVIEMAX AMR MALL - SECUNDERABAD | MOVIE TIME CINEMAS SKYMALL - ERRAGADDA X ROADS

ఎఎంబి - గచ్చిబౌలి, ప్రసాద్ - ఎన్.టి.ఆర్.గార్డెన్స్, PVR ఆర్.కె - బంజారాహిల్స్, PVR పెంట్రల్‌మాల్ - పంజాగుట్ట, PVR ఇనార్బిట్‌మాల్ - మాదాపూర్, PVR నెక్టస్ మాల్ - కూకట్‌పల్లి, PVR గలేరియా - పంజాగుట్ట, PVR పీవీఆర్ - ఎర్రమంజిల్, PVR పీవీఆర్ - మూసారంబాగ్, PVR ప్రెస్టన్ ప్లేమ్ - గచ్చిబౌలి, PVR ఐకాన్ - హైటెక్ సిటీ, PVR ATRIUM మాల్ -గచ్చిబౌలి, PVR PRISM మాల్ - గచ్చిబౌలి, Cinepolis లులు మాల్ - కూకట్‌పల్లి, Cinepolis CCPL - మల్కాజ్‌గిరి, Cinepolis డి.ఎల్.ఎఫ్ - ఉప్పల్, ఎఎఎ - అమీర్‌పేట్, Cinepolis మంత్రామాల్ - అత్తాపూర్, Cinepolis హుధ - శాలిబండ, Cinepolis టివోలి ఎ/సి - కొంపల్లి, అపర్ణ సినిమాస్ - నల్లగండ్ల, INOX ఐనాక్స్ - బంజారాహిల్స్, INOX జి.ఎ.ఎం - మదీనాగూడ, INOX ఎం.పి.మాల్ - కాచిగూడ, INOX పత్వవెక్టిప్ మాల్ - కవాడిగూడ, INOX అశోక మాల్ - వై.జంక్షన్, మీరజ్ సినిమాస్ - బిల్‌సుఖ్‌నగర్, మీరజ్ సినిమాస్ - ఐడిపిఎల్, మీరజ్ సినిమాస్ - చందానగర్, రాఘవేంద్ర - మల్కాజ్‌గిరి, లక్ష్మీపరపింహ - మియాపూర్, ఐజయలక్ష్మీ - ఎల్‌బినగర్, టివోలి - సికింద్రాబాద్, శివగంగ - దిల్‌సుఖ్‌నగర్, పీవీమార్ట్ - ఆర్.సి.పురం, షా కాంప్లెక్స్ - చింతల్, జెపి ఎ/సి - చందానగర్, AMR ఎఎంఆర్ - మౌలాలి 1.45,8.15PM, GLOBAL ఎంక్యూబ్ - అత్తాపూర్ 1.20PM, ఏపీప్లేయర్ - ఉప్పల్ 4.30,10.20PM, ఎం.జె.ఆర్ నారపల్లి 1.25PM, జిపిఆర్ - కూకట్‌పల్లి 7.45PM, టివోలి - సికింద్రాబాద్ 7.40PM, ఏపీప్లానెట్ - కొంపల్లి 1.30PM, ఎఎంబి - గచ్చిబౌలి 1.20,7.15PM, ఎఎఎ సినిమాస్ - అమీర్‌పేట్ 1.40PM, అపర్ణ - నల్లగండ్ల 1.55,4.55,7.55, మూవీటైమ్ ప్లాటినమ్ - అమీర్‌పేట్ 7.30PM, మూవీటైమ్ ప్లాటినమ్ - గచ్చిబౌలి 7.30PM, ఏపీమార్ట్ - ఆర్.సి.పురం 1.40,7.30PM, జెపి - చందానగర్ 4.30,10.20PM

BLOCK BUSTER PONGALUU
విజయవంతమైన 5వ వారం

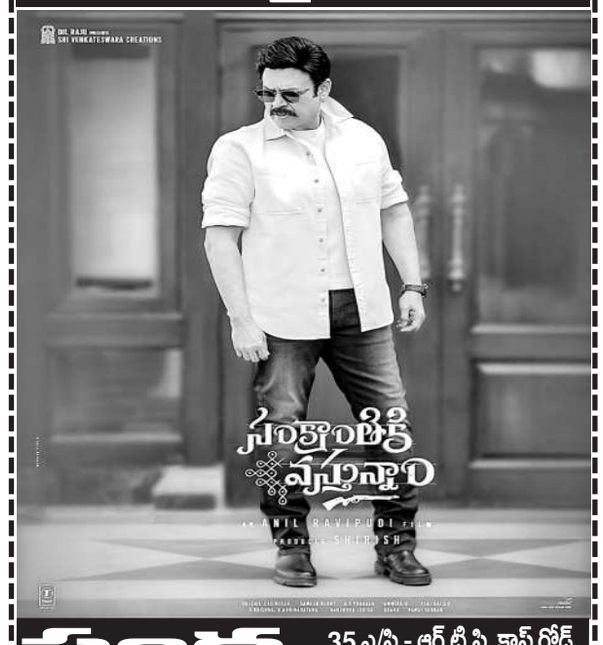

సంధ్య 35 ఎ/సి - ఆర్.టి.సి. క్రాస్ రోడ్స్
ENJOY 4K LASER PROJECTION & DOLBY ATMOS SOUND
11.00,2.00,6.00,9.00

రాజధాని డీలక్స్ - బిల్‌సుఖ్‌నగర్ 11.00,2.00,6.00,9.00
మల్లికార్జున 70 ఎ/సి - కూకట్‌పల్లి 11.15,2.30,6.15,9.30
లక్ష్మీకళ ఎ/సి - మూసాపేట్ 11.15,2.30,6.15,9.30
తారకరామ ఎ/సి - ఇ.సి.ఐ.ఎల్ 2.15,9.15
ఇంద్రనాగేంద్ర - కర్మన్‌ఘాట్ 6.30PM

ప్రసాద్ - ఎన్.టి.ఆర్.గార్డెన్స్ 2.40,7.50PM
PVR పెంట్రల్‌మాల్ - పంజాగుట్ట 7.20PM
PVR ఇనార్బిట్‌మాల్ - మాదాపూర్ 4.50PM
PVR నెక్టస్ - కూకట్‌పల్లి 1.30,7.50PM
PVR గలేరియా - పంజాగుట్ట 1.50,7.50PM
PVR పీవీఆర్ - ఎర్రమంజిల్ 4.50,10.50PM
PVR పీవీఆర్ - మూసారంబాగ్ 4.15PM
PVR ప్రెస్టన్ ప్లేమ్ - గచ్చిబౌలి 1.40PM
PVR ఐకాన్ - హైటెక్ సిటీ 7.40PM
PVR ATRIUM మాల్ -గచ్చిబౌలి 4.40PM
PVR PRISM మాల్ - గచ్చిబౌలి 1.35PM
Cinepolis లులు మాల్ - కూకట్‌పల్లి 4.50PM
Cinepolis CCPL - మల్కాజ్‌గిరి 4.40PM
Cinepolis డి.ఎల్.ఎఫ్ - ఉప్పల్ 8.05PM
Cinepolis మంత్రామాల్ - అత్తాపూర్ 10.55PM
Cinepolis టివోలి - కొంపల్లి 4.35,10.35PM
INOX ఐనాక్స్ - బంజారాహిల్స్ 4.00PM
INOX జి.ఎ.ఎం - మదీనాగూడ 1.40PM
INOX ఎం.పి.మాల్ - కాచిగూడ 1.15PM
INOX అశోక మాల్ - వై.జంక్షన్ 1.20PM
మీరజ్ సినిమాస్ - బిల్‌సుఖ్‌నగర్ 5.00PM
మీరజ్ సినిమాస్ - ఐడిపిఎల్ 4.20PM
మీరజ్ సినిమాస్ - చందానగర్ 5.00PM
AMR ఎఎంఆర్ - మౌలాలి 1.45,8.15PM
ASIAN ఎంక్యూబ్ - అత్తాపూర్ 1.20PM
ASIAN ఏపీ ప్లేయర్ - ఉప్పల్ 10.20PM
ఎం.జె.ఆర్ నారపల్లి 1.25PM
జిపిఆర్ - కూకట్‌పల్లి 7.45PM
టివోలి - సికింద్రాబాద్ 7.40PM
ఏపీప్లానెట్ - కొంపల్లి 1.30PM
ఎఎంబి - గచ్చిబౌలి 1.20,7.15PM
ఎఎఎ సినిమాస్ - అమీర్‌పేట్ 1.40PM
అపర్ణ - నల్లగండ్ల 1.55,4.55,7.55
మూవీటైమ్ ప్లాటినమ్ - అమీర్‌పేట్ 7.30PM
మూవీటైమ్ ప్లాటినమ్ - గచ్చిబౌలి 7.30PM
ఏపీమార్ట్ - ఆర్.సి.పురం 1.40,7.30PM
జెపి - చందానగర్ 4.30,10.20PM

సుదర్శన్ 35 ఎ/సి - ఆర్.టి.సి. క్రాస్ రోడ్స్
11.00,2.30,6.00,9.15
ENJOY 4K LASER PROJECTION & DOLBY ATMOS SOUND

SVC శ్రీలక్ష్మీ/ఇంద్రనాగేంద్ర - కర్మన్‌ఘాట్ 11.15,2.30,6.30,9.30
విశ్వనాథ్ - కూకట్‌పల్లి 11.45,2.45,6.45,9.45
వెంకటరమణ పద్మావతి - కాచిగూడ 11.15,2.45,6.15PM
లక్ష్మీకళ - మూసాపేట్ 9.45PM
అంజలి - సికింద్రాబాద్ 11.00,2.00,6.00,9.00
మెగా - బిల్‌సుఖ్‌నగర్ 11.30,2.45,6.30,9.45
తారకరామ కాంప్లెక్స్ - ఇ.సి.ఐ.ఎల్ 11.00,2.00,6.00,9.00
మహాలక్ష్మీ కాంప్లెక్స్ - కొత్తపేట్ 11.00,2.00,6.00,9.00
భుజంగ ఎ/సి - జీడిమెట్ల 11.00,2.00,6.00,9.00
సాయిరంగ - మియాపూర్ 11.00,2.00,6.00,9.00
జ్యోతి - ఆర్.సి.పురం 11.00,2.00,6.00,9.00
శ్రీకృష్ణ ఎ/సి - ఉప్పల్ 11.30,2.30,6.30,9.30
లక్ష్మీకళామందిర్ - అల్వాల్ 11.30,2.30,6.30,9.30
శ్రీరాములు ఎ/సి - మూసాపేట్ 11.30,2.30,6.30,9.30
శ్రీరమణ కాంప్లెక్స్ - అంబర్‌పేట్ 11.00,2.00,6.00,9.00
సుష్మ - వనస్థలిపురం 11.15,2.15,6.15,9.15
అలంకార్ - లంగర్‌హౌస్ 11.00,2.00,6.00,9.00
విజేత ఎ/సి - బోరబండ 11.00,2.00,6.00,9.00
సూపర్ ఎ/సి - బాలాపూర్ 11.00,2.00,6.00,9.00
ఆరాధన ఎ/సి - తార్నక 11.00,2.00,6.00,9.00
స్వప్న ఎ/సి - కాటేదాన్ 11.15AM,6.15PM
శ్రీప్రేమ - తుక్కుగూడ 11.00,2.00,6.00,9.00
సంతోష్ - ఇబ్రహీంపట్నం 11.00,2.00,6.00,9.00
లక్ష్మీ ఎ/సి - శంషాబాద్ 11.00,2.00,6.00,9.00
ప్రసాద్ - ఎన్.టి.ఆర్.గార్డెన్స్ 11.30,2.30,5.00,10.30
PVR ఆర్.కె - బంజారాహిల్స్ 10.35,4.20,10.30PM
PVR పెంట్రల్‌మాల్ - పంజాగుట్ట 10.50,1.40,4.30,7.40,10.20
PVR ఇనార్బిట్‌మాల్ - మాదాపూర్ 11.30,2.20,5.10,8.00,10.50
PVR నెక్టస్ మాల్ - కూకట్‌పల్లి 10.40,2.20,5.10,8.10,11.00
PVR గలేరియా - పంజాగుట్ట 11.00,2.20,5.10,8.00,10.50
PVR పీవీఆర్ - ఎర్రమంజిల్ 10.35,1.40,4.30,7.20,10.10
PVR పీవీఆర్ - మూసారంబాగ్ 11.00,1.50,4.40,7.30,10.20
PVR ప్రెస్టన్ ప్లేమ్ - గచ్చిబౌలి 10.20,2.05,7.40,10.30
PVR ఐకాన్ - హైటెక్ సిటీ 11.10,2.00,4.50,7.40,10.30
PVR ATRIUM మాల్ -గచ్చిబౌలి 11.20,2.10,5.00,7.50,10.40
PVR PRISM మాల్ - గచ్చిబౌలి 10.00,5.05,7.40,10.30
Cinepolis లులు మాల్ - కూకట్‌పల్లి 11.00,1.55,7.50,10.45
Cinepolis CCPL - మల్కాజ్‌గిరి 11.00,1.50,7.40,11.15
Cinepolis డి.ఎల్.ఎఫ్ - ఉప్పల్ 11.00,1.50,4.40,7.30,10.20
Cinepolis మంత్రామాల్ - అత్తాపూర్ 11.30,2.20,5.10,8.00,10.50
Cinepolis హుధ - శాలిబండ 11.00,5.30,11.05PM
Cinepolis టివోలి ఎ/సి - కొంపల్లి 11.30,2.20,5.10,8.00,10.50
INOX ఐనాక్స్ - బంజారాహిల్స్ 10.20,1.10,5.10,8.00,10.50
INOX జి.ఎ.ఎం - మదీనాగూడ 10.00,12.45,4.50,7.40,10.40
INOX ఎం.పి.మాల్ - కాచిగూడ 10.35,1.55,4.45,7.30,10.20
INOX పత్వవెక్టిప్ మాల్ - కవాడిగూడ 10.10,2.00,4.40,7.30,10.50
INOX అశోక ఎ/సి - వై.జంక్షన్ 10.50,1.50,5.00,7.50,10.40
మీరజ్ సినిమాస్ - బిల్‌సుఖ్‌నగర్ 11.20,2.10,8.00,10.50
మీరజ్ సినిమాస్ - ఐడిపిఎల్ 11.20,2.10,8.00,10.50
రాఘవేంద్ర - మల్కాజ్‌గిరి 2.10,4.30,7.40PM
లక్ష్మీపరపింహ - మియాపూర్ 2.10,4.30,7.40PM
AMR ఎఎంఆర్ - మౌలాలి 10.45,2.15,5.15,8.00,11.15
ASIAN ఎంక్యూబ్ - అత్తాపూర్ 10.20,4.35,7.40,10.25
ASIAN ఏపీ ప్లేయర్ - ఉప్పల్ 10.40,1.45,4.35,7.30,10.25
ఎం.జె.ఆర్ - నారపల్లి 10.40,4.35,7.30,10.25
GPR జిపిఆర్ - కూకట్‌పల్లి 10.00,2.00,7.30,10.30
ఏషియన్‌రాధిక - కాప్రా 1.30,4.30,10.15PM
ఏపీప్లానెట్ ఎ/సి - కొంపల్లి 10.40,4.30,7.25,10.30
AMB ఎఎంబి ఎ/సి - గచ్చిబౌలి 10.20,1.00,4.05,7.10,10.25
ఎఎఎ ఎ/సి - అమీర్‌పేట్ 10.30,1.25,4.20,7.35,10.30
ఐజయలక్ష్మీ - ఎల్‌బినగర్ 11.00,2.00,10.45PM
టివోలి - సికింద్రాబాద్ 11.10,2.00,7.50,10.40
శివగంగ - దిల్‌సుఖ్‌నగర్ 11.00,2.00,7.00PM
షా కాంప్లెక్స్ - చింతల్ 11.00,2.00,7.00