పసిడి రుణాలకు కళ్లెం!

నిబంధనలను కఠినతరం చేసే యోచనలో రిజర్వుబ్యాంక్

న్యూఢిల్లీ, మార్చి 7: పసిడి రుణాలకు కళ్లెం వేయడానికి రిజర్వు బ్యాంక్ సిద్ధమవుతున్నది. ఇబ్బడిముబ్బడిగా తీసుకుంటున్న గోల్డ్ లోన్లకు చెక్ పెట్టడానికి త్వరలో కఠిన నిబంధనలను అమలులోకి తేవాలని చూస్తున్నది. ఇందుకు సంబంధించి బ్యాంకులు, నాన్-బ్యాంకింగ్ ఆర్థిక సేవల సంస్థలు జారీ చేస్తున్న గోల్డ్ లోన్లపై నిఘా పెట్టాలని సూచించింది. గోల్డ్ లోన్ తీసుకున్నవారు ఈ నిధులను దేనికి వినియోగిస్తున్నారు.. అసలు బంగారం వారిదేనన్న దానిపై పూర్తి వివరాలు సేకరించాలని బ్యాంకులకు సూచించింది. గడిచిన ఆరు నెలల్లో దేశవ్యాప్తంగా బంగారం తాకట్టుపై రుణాలు 50 శాతానికి పైగా పెరగడంపై ఆందోళన వ్యక్తం చేసిన సెంట్రల్ బ్యాంక్.. దీనిపై ప్రత్యేక దృష్టి సారించింది. ధరలు రికార్డు స్థాయికి చేరుకోవడం వల్లనే రుణాలు అత్యధికంగా తీసుకుంటున్నారని అనుమానాలు వ్యక్తమవుతున్నాయి. తీసుకున్న రుణాలు వారు దేనికి వినియోగిస్తున్నారన్న విషయంపై మానిటర్ చేయాలని సూచించింది. రుణాలు తీసుకున్నవారి కుటుంబ వివరాలు, పసిడి వారిదేనా లేకపోతే ఇతరవారు వీరిపై తీసుకుంటున్నారా అనేదానిపై సమాచారం సేకరించాలని పేర్కొంది. ఇటీవలకాలంలో తమవద్ద ఉన్న బంగారాన్ని వేరేవారి పేరుమీద తీసుకొని ఇతర పెట్టుబడులు పెడుతున్నారనే సమాచారం ఆధారంగా ఆర్బీఐ ఈ నిర్ణయం తీసుకున్నది. ఒకవేళ తీసుకున్న రుణాలు తిరిగి చెల్లించనియెడల ఈ బంగారాన్ని వేలం వేసే అవకాశం ఉంటుంది.

ఆరు నెలల్లో 50 శాతం వృద్ధి

పసిడి తాకట్టుపై రుణాలు తీసుకునేవారి సంఖ్య గణనీయంగా పెరగడంతో సెంట్రల్ బ్యాంక్ ఆందోళన వ్యక్తంచేసింది. గతేడాది సెప్టెంబర్ నుంచి ఇప్పటి వరకు పసిడి రుణాలు 50 శాతం పెరిగాయి. పసిడి వినిమయంలో రెండో అతిపెద్ద దేశమైన భారత్‌లో గోల్డ్ లోన్లకు అత్యధిక మంది ఆకర్షితులవుతున్నారు. గతేడాది సెప్టెంబర్‌లో ఎన్‌బీఎఫ్‌సీల గోల్డ్ లోన్లపై పరిమితులు విధించిన విషయం తెలిసిందే. గడిచిన 12 నుంచి 16 నెలల మధ్యకాలంలో నాన్-బ్యాంకింగ్ సంస్థలు జారీ చేసిన గోల్డ్ లోన్లపై ఆర్బీఐ ఆడిటింగ్ నిర్వహించగా, దీంట్లో ఎన్నో అనుమానాలు తలెత్తాయని, తీసుకున్నవారిలో సగానికి పైగా మంది వేరే అవసరాలకు వినియోగించారనే అనుమానం వ్యక్తంచేసింది.

కొలువులు ఆగమాగం

అన్ని రంగాలకూ ట్రంప్ సుంకాల సెగ • ఆందోళనలో ఉద్యోగుల భవిష్యత్తు

ఇప్పటికే మందగమనంలో దేశ జీడీపీ వృద్ధి • గుబులు పుట్టిస్తున్న కొత్త సవాళ్లు

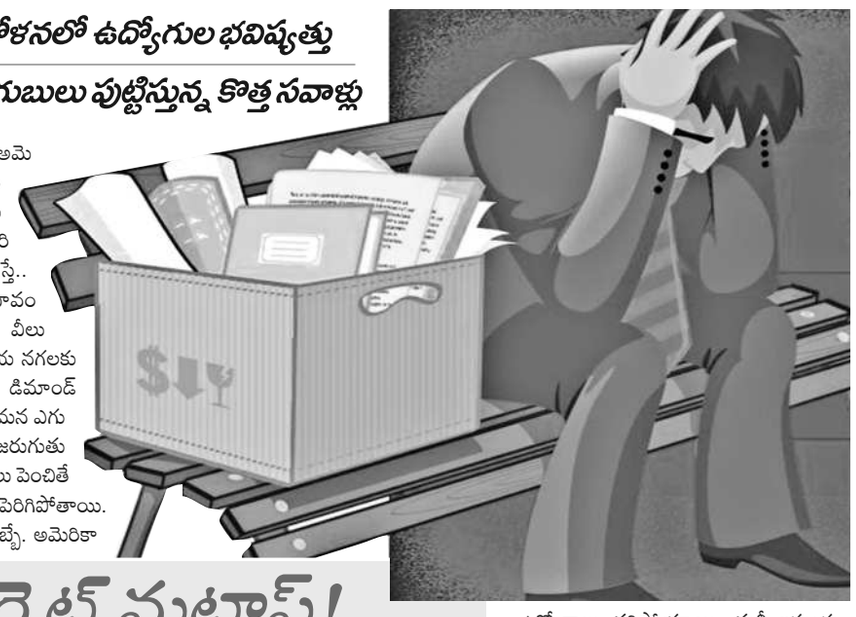

న్యూఢిల్లీ, మార్చి 7: అమెరికా అధ్యక్షుడి పోకడ.. ఆయా దేశాల్లో పెద్ద ఎత్తునే ఉద్యోగుల ఉసురు తీసేలా ఉన్నది. ఆ జాబితాలో భారత్ కూడా కనిపిస్తుండటం ఆందోళన కలిగిస్తున్న అంశం. అవును.. ఇప్పటికే ద్రవ్యోల్బణం, తయారీసహా కీలక రంగాల్లో నిస్తేజం, జీడీపీ వృద్ధిరేటు మందగమనం, అధిక వడ్డీరేట్ల వంటి సమస్యలతో సతమతమవుతున్న దేశీయ వ్యాపార, పారిశ్రామిక రంగాన్ని ఇప్పుడు అగ్రరాజ్యాధినేత డొనాల్డ్ ట్రంప్ సుంకాల హెచ్చరికలు భయపెడుతున్నాయి. ఏప్రిల్ 2 నుంచి భారత్‌పై సుంకాలుంటాయంటున్న ట్రంప్ ప్రకటనలు నిజమైతే.. ఇండస్ట్రీ కుదేలవడం ఖాయమేనన్న అభిప్రాయాలు వ్యక్తమవుతుండటం గమనార్హం. ముఖ్యంగా భారతీయ తయారీ, ఎగుమతుల రంగాలకు గట్టి ఎదురు దెబ్బేనంటున్నారు.

ఇదీ సంగతి..

'ఈ ఇంటికి ఆ ఇల్లు ఎంత దూరమో.. ఆ ఇంటికి ఈ ఇల్లూ అంతే దూరం' అంటున్నారు యూఎస్ బాస్ ట్రంప్. దీంతో ఆయా రంగాల్లో ఇప్పుడు అమెరికా వస్తూత్పత్తులపై భారత్ విధిస్తున్న సుంకాలకు తగ్గట్టుగా భారతీయ వస్తూత్పత్తులపై అమెరికా సుంకాలను వేయనున్నది. భారతీయ రత్నాలు, ఆభరణాల పరిశ్రమ విషయానికే వస్తే.. ట్రంప్ సుంకాల ప్రభావం దీనిపై భారీగానే ఉండే వీలున్నది. ప్రస్తుతం భారతీయ నగలకు అమెరికాలో మంచి డిమాండ్ ఉన్నది. దీంతో అక్కడికి మన ఎగుమతులు భారీగానే జరుగుతున్నాయి. అయితే సుంకాలు పెంచితే వీటి ధరలు అమాంతం పెరిగిపోతాయి. దాంతో వ్యాపారాలకు దెబ్బే. అమెరికా నుంచి భారత్‌కు వస్తున్న జ్యుయెల్లరీపై వాటి విలువలో కేంద్ర ప్రభుత్వం 20 శాతాన్ని సుంకాలుగా వసూలు చేస్తున్నది. కానీ భారత్ నుంచి అమెరికాకు చేరుతున్న నగలపై అక్కడ పడుతున్నది గరిష్ఠంగా 5.5-7 శాతమే. ఇక సానబెట్టిన వజ్రాలపై ఇక్కడ 5 శాతం సుంకం పడితే.. అమెరికాలో ఏమీ లేదు. ఈ లెక్కన ట్రంప్ హెచ్చరించినట్టుగా సుంకాలు పడితే జెమ్స్ అండ్ జ్యుయెల్లరీ ఇండస్ట్రీ కుదేలైనట్టే. దేశంలో 2 లక్షలకుపైగా జనాభా ఈ రంగం ద్వారా ఉపాధి పొందుతున్నది. వీరిలో మహిళలే ఎక్కువ. ఇప్పుడు టారిఫ్‌ల సెగ వీరందరికీ తగులుతున్నట్టే. ఇలాగే అనేక రంగాల పరిస్థితి నెలకొన్నది.

ఐటీ రంగానికీ తిప్పలే

భారతీయ ఐటీ రంగానికున్న ప్రధాన మార్కెట్లలో అమెరికా ఒకటి. అయితే తొలిసారి అగ్రరాజ్య అధ్యక్షుడైనప్పుడే దేశీయ ఐటీ రంగాన్ని ట్రంప్ తీవ్రంగా దెబ్బతీశారు. వీసా నిబంధనలు కఠినతరం, ప్రాజెక్టుల్ని దూరం చేయడం, అమెరికాలో అమెరికన్లతోనే పనిచేయించాలనడం వంటివి ఇండియన్ ఐటీ ఇండస్ట్రీకి ఇబ్బందుల్ని తెచ్చిపెట్టాయి. ఇక్కడి ఐటీ ఉద్యోగ నియామకాలనూ ప్రభావితం చేశాయి. అమెరికాలోనూ భారతీయులకు ఉద్యోగాలు తగ్గిపోయాయి. మళ్లీ ఇప్పుడు ట్రంప్ రావడంతో ఐటీ రంగంలోనూ ప్రకంపనలు మొదలవుతున్నాయి. ఇప్పటికే ఏఐ దెబ్బకు రిక్రూట్‌మెంట్లు మందగించిన విషయం తెలిసిందే. మొత్తానికి ట్రంప్.. ప్రధాని మోదీకి మధ్య సత్సంబంధాలే ఉన్నప్పటికీ.. దేశ ప్రయోజనాలే ముందు అంటున్నారు ట్రంప్. నిజానికి అమెరికా మోటర్‌సైకిళ్లు, విస్కీలపై 20 నుంచి 50 శాతం మేర సుంకాలను కేంద్రం తగ్గించింది. మరికొన్నింటిపైనా సమీక్ష జరుపుతున్నది. మరోవైపు వాణిజ్య మంత్రి గోయల్ అమెరికాలో చర్చల కోసం వెళ్లారు. ఇవన్నీ ఏ మేరకు ఫలిస్తాయో చూడాల్సిందే.

జాబ్ మార్కెట్ మటాష్!

ఇటీవలికాలంలో జాబ్‌మార్కెట్ అల్లకల్లోలంగానే తయారైంది. కృత్రిమ మేధస్సు (ఏఐ) దెబ్బకు ఉద్యోగావకాశాలు భారీగానే కోల్పోవాల్సి వస్తున్నది. దీనికితోడు దేశ, విదేశీ ప్రతికూల పరిస్థితులతో కంపెనీల ఆదాయాలు, లాభాలు తగ్గుముఖం పట్టాయి. ఫలితంగా కొత్త నియామకాలు అంతంతమాత్రంగానే తయారయ్యాయి. ఈ నేపథ్యంలో అమెరికా సుంకాలను పెంచితే.. ఆ ప్రభావం అక్కడి మార్కెట్‌లో మన వస్తువులకున్న డిమాండ్‌ను తప్పక ప్రభావితం చేయగలదు. ఇదే జరిగితే ఇక్కడి నుంచి అక్కడికి ఎగుమతులు పడిపోయి.. ఉత్పత్తి మందగిస్తుంది. దాంతో అంతిమంగా నష్టపోయేది ఉద్యోగులేనన్నది మార్కెట్ నిపుణుల విశ్లేషణ. నిజానికి కరోనా ప్రభావం నుంచి ఇప్పుడిప్పుడే మార్కెట్ కోలుకుంటున్నది. ఈ సమయంలో ట్రంప్ సుంకాల పిడుగు అంగట్లో గట్టిగానే అలజడులను సృష్టిస్తున్నదని చెప్పవచ్చు.

సుంకాలతో ఇబ్బందులు	ప్రభావిత రంగాలు	ఉపశమనం ఎలా?
భారంగా ఎగుమతుల ఖర్చులు	రత్నాలు, ఆభరణాలు	తయారీకి ప్రభుత్వ ప్రోత్సాహకాలు
పడిపోనున్న మార్కెట్ వాటా	ఫార్మా ఇండస్ట్రీ	పరిశ్రమలకు పన్ను మినహాయింపులు
తయారీ రంగం కుదేలు	ఉక్కు, అల్యూమినియం	సులభంగా రుణ లభ్యత
ఉద్యోగుల తొలగింపులు	టెక్స్‌టైల్స్ పరిశ్రమ	విదేశాలతో స్వేచ్ఛా వాణిజ్య ఒప్పందాలు
ఆర్థిక వ్యవస్థలో మందగమనం	ఎలక్ట్రానిక్స్	వినియోగదారుల కొనుగోలు శక్తి బలోపేతం

- *టారిఫ్‌ల దెబ్బకు వచ్చే ఆర్థిక సంవత్సరం (2025-26)లో అమెరికాకు భారతీయ ఎగుమతులు 2 నుంచి 7 బిలియన్ డాలర్లమేర పడిపోయే అవకాశం ఉందంటున్న ఇండియా రేటింగ్స్.*
- ***ఈ ఆర్థిక సంవత్సరం (2024-25) ఏప్రిల్-డిసెంబర్‌లో అమెరికాకు భారత ఎగుమతులు గతంతో పోల్చితే 5.57 శాతం పెరిగి 59.93 బిలియన్ డాలర్లుగా నమోదు. అమెరికా నుంచి దిగుమతులు కూడా 1.91 శాతం పెరిగి 33.4 బిలియన్ డాలర్లకు చేరిక.***
- *అమెరికా పెంచే సుంకాలతో భారత జీడీపీ వృద్ధిరేటు 5 నుంచి 10 బేసిస్ పాయింట్లు క్షీణించే వీలుందంటున్న ఇండియా రేటింగ్స్ ప్రధాన ఆర్థికవేత్త దేవేంద్రకుమార్ పంత్.*

SBI

మహిళలకు ఎస్బీఐ చౌక రుణాలు

'నారీ శక్తి' డెబిట్ కార్డు పరిచయం

ముంబై, మార్చి 7: ఔత్సాహిక మహిళా వ్యాపార, పారిశ్రామికవేత్తలకు తక్కువ వడ్డీరేటుకే పూచీకత్తు లేకుండా రుణాలు మంజూరు చేస్తామని శుక్రవారం ఎస్బీఐ ప్రకటించింది. శనివారం అంతర్జాతీయ మహిళా దినోత్సవం కావడంతో 'అస్మిత' పేరిట ఈ ప్రత్యేక లోన్లకు ప్రభుత్వ రంగ బ్యాంకింగ్ దిగ్గజం శ్రీకారం చుట్టింది. బ్యాంక్ చైర్మన్ సీఎస్ శెట్టి మాట్లాడుతూ.. మహిళల ఆధ్వర్యంలో నడిచే సూక్ష్మ, చిన్న, మధ్యతరహా సంస్థలకు వేగంగా, సులభంగా ఈ రుణాలను అందజేస్తామన్నారు. ఇదిలావుంటే 'నారీ శక్తి' ప్లాటినమ్ రూపే డెబిట్ కార్డునూ ఎస్బీఐ ఈ సందర్భంగా తీసుకొచ్చింది.

బీవోబీ నయా అకౌంట్స్

ప్రవాస భారతీయ మహిళల కోసం బ్యాంక్ ఆఫ్ బరోడా శుక్రవారం 'బోబీ గ్లోబల్ వుమెన్ ఎన్ఆర్ఈ, ఎన్ఆర్‌వో సేవింగ్స్ అకౌంట్'ను అందుబాటులోకి తెచ్చింది. గృహ, వాహన రుణాలపై చౌక వడ్డీ, తక్కువ ప్రాసెసింగ్ చార్జీలు, లాకర్ అద్దెపై 100 శాతం రాయితీ, ఎయిర్‌పోర్టుల్లో ఉచితంగా దేశీయ, అంతర్జాతీయ లాంజ్ సౌకర్యం పొందేలా కస్టమైజ్డ్ డెబిట్ కార్డు వంటి ప్రయోజనాలు ఈ ఖాతాదారులకుంటాయి.

ఎంఎస్ఎంఈలకు ప్రత్యేక క్లస్టర్లు

రాష్ట్ర మంత్రి శ్రీధర్‌బాబు

హైదరాబాద్, మార్చి 7 (నమస్తేతెలంగాణ): తెలంగాణ బ్రాండ్‌ను విశ్వవ్యాప్తం చేసేందుకుగాను ఎంఎస్ఎంఈలకోసం ప్రత్యేకంగా క్లస్టర్లను ఏర్పాటు చేస్తామని రాష్ట్ర ఐటీ, పరిశ్రమల శాఖ మంత్రి దుద్దిళ్ల శ్రీధర్‌బాబు అన్నారు. ఎఫ్‌టాప్సీ ఆధ్వర్యంలో శుక్రవారం హైదరాబాద్‌లో 'ఎంఎస్ఎంఈ స్పార్క్-2.0' పేరిట ఏర్పాటు చేసిన సదస్సును ఆయన ప్రారంభించారు. ఈ సందర్భంగా మంత్రి మాట్లాడుతూ.. ఎంఎస్ఎంఈ నిర్వాహకుల సమస్యల పరిష్కారానికి ప్రభుత్వం కృషి చేస్తున్నదని, వారి ఉత్పత్తులను అంతర్జాతీయంగా మార్కెటింగ్ చేసుకొనేందుకు తగిన ప్రోత్సాహం అందిస్తామని పేర్కొన్నారు.

ఐఐటీ హైదరాబాద్‌తో కోలిండియా జట్టు

హైదరాబాద్, మార్చి 7 (నమస్తే తెలంగాణ) : పర్యావరణహిత, ఉద్ధార రహిత బొగ్గు, ఇంధనాలపై పరిశోధనలకోసం ఐఐటీ హైదరాబాద్‌తో కోల్ ఇండియా కీలక ఒప్పందాన్ని కుదుర్చుకుంది. రూ.98 కోట్ల గ్రాంట్‌తో సెంటర్ ఆఫ్ క్లీన్ కోల్ ఎనర్జీ అండ్ నెట్ జీరో(క్లీన్జ్) సంస్థను ఐఐటీహెచ్‌లో నెలకొల్పేందుకు ఇరు సంస్థలు జట్టుకట్టాయి. శుక్రవారం హైదరాబాద్‌లో జరిగిన ఓ కార్యక్రమంలో కేంద్ర బొగ్గుశాఖ మంత్రి జీ కిషన్‌రెడ్డి సమక్షంలో కోలిండియా సీఎండీ పీఎం ప్రసాద్, ఐఐటీ హైదరాబాద్ డైరెక్టర్ డాక్టర బీఎస్ మూర్తిలు పరస్పర ఒప్పంద పత్రాలను మార్చుకున్నారు. ఈ సందర్భంగా కిషన్‌రెడ్డి మాట్లాడుతూ.. దేశ వృద్ధికి బొగ్గురంగం అతి ముఖ్యమైనదని, ఆర్థిక వ్యవస్థకు కీలకమైన ఇంధన వనరుగా కొనసాగుతున్న గణనీయమైన ఉపాధి అవకాశాలను కల్పిస్తున్నదన్నారు.

ఉత్పాదక వ్యయం తగ్గాలి: సింగరేణి సీఎండీ బలరాం

బొగ్గు ఉత్పత్తి వ్యయం తగ్గినప్పుడే సంక్షేమం సాధ్యమని, ఉద్యోగుల పని సంస్కృతి మరింత మెరుగుపడాల్సిన అవసరముందని సింగరేణి సీఎండీ ఎన్ బలరాం పేర్కొన్నారు. శుక్రవారం సింగరేణిభవన్‌లో 38వ స్ట్రక్చర్ మీటింగ్‌ను నిర్వహించారు. ఈ సందర్భంగా ఆయన మాట్లాడుతూ..సింగరేణి బొగ్గు విక్రయ ధరలు కోల్ ఇండియా, విదేశీ బొగ్గు కన్నా అధికంగా ఉన్నాయని, దీంతో ఈ బొగ్గుకు డిమాండ్ క్రమంగా పడిపోతున్నదని, ఇది ఆందోళనకరమని ఆయన వ్యాఖ్యానించారు. బొగ్గు ఉత్పాదక వ్యయం రూ.12 వేల నుంచి రూ.16 వేల వరకు ఉంటుందన్నారు.

పెన్షన్ మొత్తాన్ని పెంచండి

సింగరేణి రిటైర్డ్ కార్మికుల పెన్షన్ మొత్తాన్ని పెంచాలని రిటైర్డ్ ఎంప్లాయిస్ వెల్ఫేర్ అసోసియేషన్ అధ్యక్షుడు డీ రామచందర్‌రావు కోరారు. ఈ మేరకు శుక్రవారం కేంద్ర మంత్రి కిషన్‌రెడ్డి, కోల్ ఇండియా చైర్మన్ పీఎం ప్రసాద్, సింగరేణి సీఎండీ బలరాంలను కలిసి వినతిపత్రాన్ని సమర్పించారు. రిటైర్డ్ ఉద్యోగులకు మెరుగైన వైద్య సౌకర్యాలు కల్పించాలని కోరగా, సానుకూలంగా స్పందించినట్లు రామచందర్‌రావు తెలిపారు.

గుండారంలో అడవి బుగ్గి

- **సహజ సిద్ధమా.. మానవ ప్రయత్నమా?**
- **అధికారులు తేరుకునే లోపు ప్రమాదం**

ఎల్లారెడ్డిపేట, మార్చి 7 : గుండారం అటవీ ప్రాంతంలో శుక్రవారం మరోసారి అడవికి నిప్పంటుకొని బుగ్గైంది. గ్రామంలో కొంత కాలంగా పోడు భూములపై అధికారులకు వినతిపత్రాలు అందించగా, గ్రామంలో పోడు భూమి లేదని, కేవలం అటవీశాఖ అధికారులు ఇదివరకే తేల్చి చెప్పారు. కాగా, శుక్రవారం మధ్యాహ్నం అడవికి పూర్తిగా మంటలంటుకోవడం అధికారులకు సమాచారం తెలిసి చేరుకునే లోపు పూర్తిగా కాలిపోయిందని కొందరు గ్రామస్తులు అనుమానం వ్యక్తం చేశారు. నాలుగేండ్ల క్రితం కూడా కొందరు అడవిని నరికి, దహనం చేసిన ఉదంతాలు ఉన్నాయన్నారు. శుక్రవా రం సుమారు 55 హెక్టార్ల అడవి కాలి బూడిదై పోగా, ఇది సహజసిద్ధమా, మానవ ప్రయత్నామా? అనే అనుమానాలు కలుగుతున్నాయి. అక్కడే ఉన్న బల్‌రామ్ అనే రైతు ఎవరో కావాలని అంటించారని పశువులకు వేసిన గడ్డి, అక్కడ ఉంచిన యూరియా మొత్తం అంటుకుందని పశువులకు ప్రస్తుతం మేతకు లేకుండా చేశారని ఆరోపించాడు. దీనిపై ఎఫ్ఆర్‌వో శ్రీహరి ప్రసాద్‌ను వివరణ కోరగా, అక్కడ తమ వాచర్లు ఉన్నారని, అది సహజ సిద్ధమని భావిస్తున్నామని, ఎవరైనా కావాలని అడవికి నిప్పుపెట్టినట్లు తెలిస్తే వారిపై చర్యలు తీసుకుంటామన్నారు. శనివారం మంటలు అంటుకున్న తీరుపై విచారణ చేస్తామని ఎఫ్ఆర్‌వో తెలిపారు.

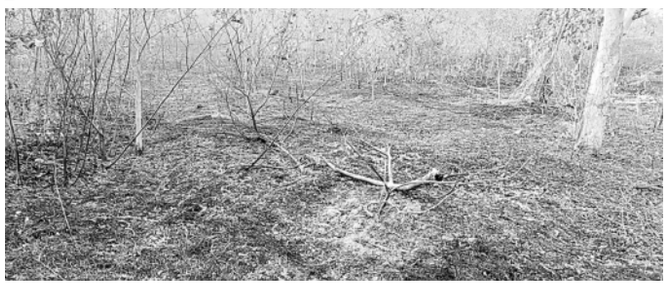

గుండారంలో దగ్ధమైన అటవీ ప్రాంతం

రైల్వే మంత్రిత్వ శాఖ
(దక్షిణ మధ్య రైల్వే)
ప్రకటన
సికింద్రాబాద్, 28 ఫిబ్రవరి, 2025

PUB/0234/25

S.O.1070(E) – రైల్వేల చట్టం 1989లోని సెక్షన్ 2 యొక్క క్లాజ్ (7A) ద్వారా సంక్రమించిన అధికారాల్ని వినియోగించుకుంటూ కేంద్ర ప్రభుత్వం అధికారిక రాజపత్రంలో ఈ ప్రకటన ప్రచురణ తేదీ నుండి వర్తింపుతో సదరు టేబుల్‌లో కాలమ్ (3)లో తెలిపిన రాష్ట్రంలో అమలు, నిర్వహణ, మేనేజ్‌మెంట్ మరియు ఆపరేషన్ కొరకు, టేబుల్ యొక్క కాలమ్ (2)లో తెలిపిన విధంగా స్పెషల్ రైల్వే ప్రాజెక్ట్‌కు సంబంధించి భూ సేకరణ కొరకు సమర్థ ప్రాధికారి విధులను నిర్వర్తించేందుకు దిగువ టేబుల్‌లో కాలమ్ (5)లో తెలిపిన అధికారికి ఇందుమూలముగా అధికారం ఇచ్చినది.

టేబుల్

క్ర. సం.	ప్రత్యేక రైల్వే ప్రాజెక్టు	రాష్ట్రం	జిల్లా	భూసేకరణ కొరకు సమర్థ ప్రాధికారి
(1)	(2)	(3)	(4)	(5)
1	రామగుండం మరియు పెద్దంపేట్ స్టేషన్స్ మధ్య కి.మీ. 270/26-28 వద్ద లెవల్ క్రాసింగ్ నెం. 52(ఎమ్) స్థానంలో రోడ్ ఓవర్ బ్రిడ్జ్ నిర్మాణం.	తెలంగాణ	పెద్దపల్లి	రెవెన్యూ డివిజినల్ అధికారి, పెద్దపల్లి.
2	పెద్దపల్లి మరియు రాఘవాపురం స్టేషన్స్ మధ్య కి.మీ. 284/40-44 వద్ద లెవల్ క్రాసింగ్ నెం. 45 స్థానంలో రోడ్ ఓవర్ బ్రిడ్జ్ నిర్మాణం.			
3	పెద్దపల్లి మరియు రాఘవాపురం స్టేషన్స్ మధ్య కి.మీ. 289/14-16 వద్ద లెవల్ క్రాసింగ్ నెం. 42 స్థానంలో రోడ్ ఓవర్ బ్రిడ్జ్ నిర్మాణం.			
4	కొలనూర్ మరియు పెద్దపల్లి స్టేషన్స్ మధ్య కి.మీ. 295/20-24 వద్ద లెవల్ క్రాసింగ్ నెం. 38 స్థానంలో రోడ్ ఓవర్ బ్రిడ్జ్ నిర్మాణం.			
5	కొలనూర్ మరియు పెద్దపల్లి స్టేషన్స్ మధ్య కి.మీ. 304/46-48 వద్ద లెవల్ క్రాసింగ్ నెం. 34 (ఎమ్) స్థానంలో రోడ్ ఓవర్ బ్రిడ్జ్ నిర్మాణం.			

[File No.: DYCE/CON/RSP/ROB/LAND AQ/2025/7A/101]
A0299
(మనోజ్ కుమార్),
చీఫ్ ఇంజినీర్/C/RSP/S.C.Rly/Secunderabad

బీఆర్ఎస్ పోటీలో లేనందునే బీజేపీ గెలుపు

బీఆర్ఎస్‌వై పట్టణాధ్యక్షుడు మనోజ్‌కుమార్

మాట్లాడుతున్న మనోజ్‌కుమార్

సిరిసిల్ల టౌన్, మార్చి 7 : బీఆర్ఎస్ పోటీలో లేనందునే బీజేపీ ఎమ్మెల్సీ ఎన్నికల్లో విజయం సాధించిందని బీఆర్ఎస్ యూత్ విభాగం పట్టణాధ్యక్షుడు సుంకపాక మనోజ్‌కుమార్ అన్నారు. ఈ మేరకు శుక్రవారం.. సిరిసిల్ల ప్రెస్‌క్లబ్‌లో ఏర్పాటు చేసిన విలేకరుల సమావేశంలో ఆయన మాట్లాడారు. ఎమ్మెల్సీ ఫలితాల ఘనత బండి సంజయ్, కిషన్‌రెడ్డి వ్యూహంతోనే అంటూ జరుగుతున్న ప్రచారంలో ఏమాత్రం వాస్తవం లేదన్నారు. బీఆర్ఎస్ పని అయిపోయిందంటూ బండి సంజయ్ చేస్తున్న వ్యాఖ్యలు విడ్డూరంగా ఉన్నాయన్నారు. కాంగ్రెస్, బీజేపీ కదిలే మేఘాల వంటివని, బీఆర్ఎస్ అకాశం లాంటిదని ఇలాంటి మేఘాలు, ఉరుములను ఎన్నో చూసిందన్నారు. రెండు లక్షల మెజార్టీ అందించిన కరీంనగర్‌కు బండి సంజయ్ కనీసం రెండు లక్షల నిధులు కూడా తీసుకురాలేదని ఆరోపించారు. బండి సంజయ్‌ను దేశానికి ప్రధాని చేసినా కరీంనగర్‌కు చేసేది శూన్యమేనని విమర్శించారు. తెలంగాణ బీజేపీకి 8పార్లమెంట్ స్థానాలు ఉన్నా ఏమాత్రం నిధులు తీసుకురాని అసమర్థ నాయకత్వం ఉందన్నారు. ఎంతసేపు కులం, మతం పేరుతో రాజకీయాలు చేసే బండికి బీఆర్ఎస్‌ను విమర్శించే హక్కు లేదన్నారు. రాబోవు అసెంబ్లీ ఎన్నికల్లో తెలంగాణ ప్రజలు బీఆర్ఎస్ పార్టీని ఆదరిస్తారన్న నమ్మకం ఉందన్నారు. ఈ సమావేశంలో షాదబ్, అంజద్, మన్సూర్, చింటు, సాయి, అస్లాం ఉన్నారు.

అవును.. వాళ్లిద్దరూ అలిగారు

- **అందుకే కారు వదిలివెళ్లారు!**
- **గుడిచెరువు పార్కింగ్ స్థలంలో కారుపై పోలీసుల ఆరా**
- **వచ్చి తీసుకెళ్లిన యజమాని**

వదిలెల్లిన కారు

వేములవాడ, మార్చి 7: అవును.. వాళ్లిద్దరూ అలిగారు.. ఆ పైగా గొడవపడ్డారు.. ఆ తర్వాత ఎవరికి వారే యమునాతీరు అన్నట్లు వచ్చిన చోటికి వెళ్లిపోయారు. ఇదంతా ఎందుకు చెబుతున్నానంటే.. వేములవాడ రాజన్న ఆలయ పార్కింగ్ స్థలంలో నిలుపుదల చేసిన కారు ఎవరిది అని పోలీసులు ఆరా తీయగా, అసలు విషయం తెలిసింది. ఆంధ్రప్రదేశ్ రాష్ట్రానికి చెందిన దంపతులు హైదరాబాద్‌లో ఉంటున్నారు. మహా శివరాత్రి సందర్భంగా వేములవాడ రాజన్నను దర్శించుకునేందుకు ఫిబ్రవరి 26న వేములవాడకు కారులో వచ్చారు. పార్కింగ్ స్థలంలో కారును నిలుపుదల చేసి స్వామివారిని దర్శించుకున్నారు. తర్వాత దంపతుల మధ్య చిన్న మనస్పార్థాలు రావడంతో ముందుగా భార్య అలిగి వెళ్లిపోవడంతో.. ఆమె వెనుకాలే భర్త కూడా వెళ్లిపోయాడు. భార్యాభర్తల మధ్య ఏ మేరకు గొడవ జరిగిందో తెలువదు గానీ.. ఆలయ గుడి చెరువులో వ్యాగన్ఆర్ అనే కారును మాత్రం వదిలి వెళ్లడంతో పోలీసులు, ఆలయ సిబ్బంది హైరానాపడ్డారు. కొద్ది రోజులుగా కారు ఇక్కడే వదిలివెళ్లారని.. ఎవరిది అనేది కారు నెంబర్ ద్వారా ఆరా తీస్తుండడంతో అసలు ఈ విషయం వెలుగు చూసింది. ట్రాఫిక్ ఎస్ఐ రాజు శుక్రవారం ఆలయ పార్కింగ్ స్థలానికి వెళ్లి కారును స్వాధీనం చేసుకుందామని చూసేసరికే కనిపించలేదు. కారు నంబర్ సహాయంతో సెల్‌ఫోన్ నంబర్‌ను గుర్తించి కాల్ చేయడంతో అసలు విషయం వెలుగుచూసింది.

గేదెపై పులిదాడి..?

పులి పాదాలుగా గుర్తించిన స్థానికులు

వేములవాడ రూరల్, మార్చి 7 : మండలంలోని ఫాజుల్‌నగర్ శివారులో ఓ రైతుకు చెందిన గేదెపై పులి దాడిచేయడంతో గేదె అక్కడికక్కడే మృతి చెందింది. గ్రామస్తులు తెలిపిన వివరాల ప్రకారం.. గ్రామానికి చెందిన ఉప్పరి నారాయణ రోజులాగే తన పొలం వద్ద ఉన్న షెడ్డులో గేదెను కట్టేసి ఇంటికి వచ్చాడు. శుక్రవారం వెళ్లి చూడగా, గేదె చనిపోయి ఉండడం చూసి గ్రామ స్తులకు సమచారం అందించారు. వెంటనే స్థానికులు అక్కడకు వెళ్లి చూడగా గేదెపై పులిదాడి చేసినట్లు ఉంది. ఫారెస్ట్ అధికారులకు సమాచారం అందించగా, ఫారెస్ట్ అధికారి ఖలీలొద్దీన్ సంఘటనా స్థలానికి వెళ్లి పరిశీలించారు. ఇంకా పులిదాడి విషయాన్ని ఆయన నిర్ధారణ చేయలేదు. కాగా, గేదెను చంపిన అనంతరం పులి అటవీప్రాంతంలోకి వెళ్లినట్లు అక్కడ ఉన్న అనావాళ్లు బయటపడ్డాయి. పులి పాదాలకు సంబంధించిన ఆనవాళ్లు కనపడంతో సమీప రైతులు అందోళన వ్యక్తం చేస్తున్నారు.

గతంలోనే పులి సంచారం..

ఫాజుల్‌నగర్, నూకలమర్రి ఆటవీప్రాంతంలో పులి సంచారం ఉందని ఫారెస్ట్ అధికారులు తనిఖీలు చేశారు. కోడిమ్యాల మండలంలోని ఓ రైతుకు చెందిన ఆవును పులిదాడిలో మృతిచెందగా, వేములవాడ రూరల్ మండలంలోని అటవీ ప్రాంతంలో ఫారెస్ట్ అధికారులు తనిఖీలు చేశారు. కాగా, మరోసారి గేదెపై పులి దాడి చేసిన ఘటన పునరావృతం కావడంతో సమీపంలోని గ్రామాల రైతులు అందోళన వ్యక్తం చేస్తున్నారు.

ఇంకా నిర్ధారించని ఫారెస్ట్ అధికారులు..

ఫాజుల్‌నగర్ శివారులో నారయణకు చెందిన గేదెపై పులిదాడి చేయడంతోనే మృతి చెందిందని స్థానికులు తెలిపిన ఫారెస్ట్ అధికారులు ఇంకా పులిదాడి ఘటన వెల్లడించడం లేదు. పులి అనావాళ్లు కనబడుతున్నా నిర్ధారణ చేయకపోవడంతోపై ప్రజలు అందోళన వ్యక్తం చేస్తున్నారు. ఫారెస్ట్ అధికారులు అటవీ ప్రాంతంలో గస్తీ ఏర్పాటు చేయాలని, బోన్ ఏర్పాటు చేసి, పులిని బంధించాలని రైతులు పేర్కొన్నారు.

ఇసుక రీచ్ అనుమతిపై అభ్యంతరం

ఎల్లారెడ్డిపేట, మార్చి 7: జిల్లాలో మిగులు పనులను పూర్తి చేయాలన్న కలెక్టర్ సందీప్‌కుమార్ ఝా ఆదేశాలతో ప్రభుత్వ అధికారిక ఇసుక రీచ్ వెంకటాపూర్ నుంచి ఇసుక తీసుకెళ్లడానికి నారాయణపూర్ ట్రాక్టర్ యజమానులకు అనుమతి ఇవ్వగా, వెంకటాపూర్ గ్రామస్తులు అభ్యంతరం వ్యక్తం చేశారు. శుక్రవారం తహసీల్దారు అనుమతితో ఇసుకను తెచ్చేందుకు నారాయణపూర్ ట్రాక్టర్ యజమానులు రీచ్‌కు చేరుకోగా, ఇరు గ్రామాల ట్రాక్టర్ యజమానులు చర్చించుకున్నారు. ఈ క్రమంలో ఆర్ఐ శ్రావణ్ వెంకటాపూర్‌కు చేరుకుని అభివృద్ధి పనుల కోసం తీసుకెళ్తున్న ఇసుకను అడ్డుకోవద్దని వెంకటాపూర్ గ్రామస్తులకు తెలుపగా, తాము రైతులమని తమ పంట పొలాలు నాషనమవుతున్నాయని, తమ గ్రామస్తులను కూడా ఇసుకను తీసుకెళ్లనివ్వమని గ్రామస్తులు బదులిచ్చారు. దీంతో అడ్డుకుంటే కేసులవుతాయని చెప్పినప్పటికీ తాము ఇసుకను తీసుకెళ్లనివ్వమని చెప్పడంతో చేసేదేమిలేక ట్రాక్టర్ వెనుదిరిగి వెళ్లాయి.

స